BIBLIOTECA UNIVERSITĂŢII IAŞI

ANUL XXII No. 5578 — 6 PAGINI — 2 LEI — VINERI 1 IANUARIE 1926

OPINIA

ZIAR POLITIC COTIDIAN

ABONAMENTE
Lei 600 ... pe
„ 32 ...
„ 160 ...

ANUNCIURI
se primesc la toate
Agenţiile de Publicitate
şi la
Administraţia ziarului
Iaşi—Str. Gh. Mârzescu 17

Biblioteca Universităţii Loco

TRECUT ŞI VIITOR

DE ANUL NOU

România intră într'un nou an al istoriei sale, bogată de un trecut ce-i aparţine şi care merge crescând ca o minge de omăt rostogolită de mâni harnice, bogată de un trecut ce cântăreşte din ce în ce mai greu şi care alcătueşte un întreg şirag de învăţăminte, linie de evoluţie a neamului întreg.

In această privinţă, de altfel, viaţa popoarelor nu oferă nici o excepţie; fiecare naţie are năzuinţi proprii, consecinţi a trecutului propriu, fiecare naţie are un ideal care este un secret absolut pentru celelalte naţii, şi care o împinge înspre creaţiuni ce alcătuesc ceia ce se numeşte civilizaţia sa: există, astfel, o civilizaţie franceză, o civilizaţie chineză, o civilizaţie anglo-saxonă, o civilizaţie arabă, şi, desigur, o civilizaţie românească.

Un popor nu poate să renunţe, prin urmare, la idealurile ce întrupează sufletul său, fără a nu înceta de a exista. Un popor care s'ar mulţumi să copieze instituţiile ţărilor pe care le alege drept model, ar fi un popor parazit ce primeşte şi nu dă, un prea modest popor şi, tot odată, prea temerar. Prea modest, fiindcă ar consimţi, prin aceasta, să dispreţuiască învăţămintele ce le poartă în sufletul său şi care sunt taina vieţei sale proprii, fiindcă — într'un cuvânt — ar lepada tot ce-i aparţine. Prea temerar, fiindcă ar socoate că natura lucrurilor îi îngădue ca, odată cu organizaţii străine, să dobândească ascunzişurile întregei lor firi.

Un popor mândru de el nu se izolează, totuşi, de lumea întreagă în frica oarbă de a-i datora ceva sau în aceia de a-şi deforma menirea, ci se supune la o conlucrare cu tot universul pe care o înţelege ca pe un schimb.

Nu se cade deci ca românii să rupă legăturile prieteneşti cu restul lumei, dar nu se cade totuşi nici atât, ca ei să continuă să dorească, cu aceiaşi stăruinţă ca şi până acum, să imite obiceiurile şi datinele altora fiindcă în acest caz ei ar mântui prin a pierde dreptul de a fi oameni, pentru a lua înfăţişarea unui conglomerat simiesc.

Vrând nevrând, noi trăim după legile, moravurile şi datinele noastre proprii, care se schimbă, fiind întărite sau slăbite, în legătură cu evenimentele pe care le aflăm şi care condiţionează acţiunile noastre. Faptele părinţilor noştri sunt obiceiurile noastre. şi faptele noastre sunt menite să devie obiceiurile fiilor noştri, fiindcă trecutul care ne impune datina a fost cândva un prezent, precum prezentul nostru este menit să rămâe un trecut al altora. Fragilele noastre mâni, deci, au soarta măreaţă de a modela generaţia care ne urmează: faptele noastre urâte vor lăsa moravuri rele; cele bune vor aduce moravuri bune. De ar putea acest considerent să ne dee ideea măsurei [illegible] noastre! Şi nu ne putem împiedeca în consecinţă să nu denunţăm cu menţiune specială groaznicele moravuri politice pe care partidele noastre le introduc încetul cu încetul, ca o tristă moştenire. N'ar fi decât să cităm procedeul zis al „furtului urnilor" care va deveni nu ne putem îndoi o regulă; de asemeni, trebue să anunţăm manevra retragerei opoziţiei din parlament care se repetă cu o prea mare monotonie. Consecinţa ambelor procedeuri nu poate fi de cât una: distrugerea vieţei parlamentare.

In clipa în care un an piere pentru ca un altul să ia naştere când trecutul se îmbină cu viitorul, când ultima foae a calendarului se desface pentru a lasa ochilor noştri priveliştea unui patrat de carton sclipitor de gol în albeaţa-i imaculată, dar îngrozitor de misterios ca o cortină care ascunde pregătirile piesei ce începe, reflexiile se îngrămădesc în mintea noastră. Cum am dori ca ele să ne lese într'o deplină seninătate!

NECULAI DALU

In pag. V-a

Cazul principelui Carol

Rolul consiliului de Coroană

Actualităţi politice

Liberalii şi Prinţul Carol

Am arătat ieri că miniştrii liberali fac anumite intrigi, în scopuri politice, în jurul persoanei Prinţului Carol.

In legătură cu aceasta, este locul să înregistrăm şi faptul că aceleaşi intrigi, sub forma unei povestiri de întâmplări... intime, au fost strecurate la Jokey-Clubul din Iaşi, de către o înaltă personalitate liberală.

Avansările în Magistratură

Noile avansări în magistratură,—ca şi celelalte făcute până acum de d. Mârzescu—au produs nemulţumiri printre magistraţii din toată ţara, de oarece n'au lipsit cazurile de favoritism

Ziarele din Capitală anunţă că, pe această chestie, se vor dezvolta mai multe interpelări în parlament.

Afacerea cu avioanele

In afacerea tenebroasă a comenzii de aeroplane, se fac cercetări care privesc şi pe d. general Henţescu.

Cu instruirea afacerei a fost însărcinat d. general Economu, numit comisar regal special.

X.

ASPECTE

ÎMBĂTRÂNIM!

In noaptea dintre anul care se închee şi acela care vine, obicinuinţa a fixat o veselă sărbătoare. Prieteni se adună în jurul meselor bogate şi, în sunet de pahare, întâmpină prima clipă a anului celui nou cu nădejdi de mulţămire cel puţin, dacă nu de complectă fericire. Nimeni nu e trist, nimeni nu plânge.

Şi totuşi, sinceritatea ar impune mai degrabă înlăcrimări dureroase, de cât hohote inconştiente de râs. Pentru că îmbătrânirea nu poate fi prilej de veselie. De la vechii căutători ai elixirului vieţii, până la Voronof şi Steinach, sârgul întregei omeniri a fost închinat întineririi; ştiinţele au căutat metodele cele mai bune pentru uşurarea traiului şi deci pentru alungarea nenumăratelor cauze care uzează trupul şi arterele s'au străduit să contribue într'o largă măsură la înfrumuseţarea vieţii.

Nu vrem să îmbătrânim. De aceea sărbătoarea „anului nou" este mai plină de minciună de cât toate sărbătorile; este antinaturală, pentru că nimeni nu poate privi cu bucurie cutele nouă cari îi apar pe frunte şi nimeni nu poate fi vesel când simte privirile întunecându-i-se, şi gura prinsă în cercurile de fier ale zbârciturilor.

«Les baisers morts des défuntes années
«Ont mis leur sceau sur ton visage,
«Et, sous le vent morne et rugueux de l'âge,
«Bien des roses parmi tes traits se sont fanées»...

Verhaeren a închis în poezia din care cităm aceste versuri, toată părerea de rău pentru tinereţea pierdută a femeei iubite; şi oricât, după ce plânge pe ruinele îmbătrânitului trup al iubitei, spune:

«Et, néanmoins, mon coeur ferme et fervent
«te dit:
«Que m'importe les ans, jour à jour alourdis,
«Puisque je sais que rien au monde
„Ne troublera notre être exalté
«E-t que notre âme est trop profonde
«Pour que l'amour dépende encor de la beauté».

simţim, negrăit de dureros, regretul pentru vremea când totuşi frumuşeţea iubitei adăuga imens iubirii...

Şi frumuseţea nu poate fi în funcţiune decât de tinereţe; noi nu concepem serbătoare decât pentru lucrurile frumoase, şi numai pentru acestea înţelegem orice nebunie, orice exaltare.

Ospăţul anului nou noi nu putem să-l pricepem. Oricât ar fi oamenii încă haini, noi nu înţelegem hohote de râs pe mormântul propriilor noastre iluzii pierdute cu fiecare an, pe mormântul forţelor noastre debilizate cu trecerea vremii.

Noi simţim în clipa aceasta tristeţea infinită a îmbătrânirii, regretul imens pentru primăvara care a trecut şi pentru rozele cari s'au veştejit odată cu elanurile noastre din luna Mai, şi auzim—în locul şansonetelor străine de sufletul nostru— glasuri perdute cari cântă, pe unde am trecut la braţ fiecare cu Ketty a visurilor noastre:

«O, jerum, jerum, jerum!
«O! quae mutatio rerum!»...

Reveillon? Ce se deşteaptă în noaptea aceasta, altceva decât părerile de rău? Indoliaţi, să ne adunăm prieteni la priveghiu şi trişti, aşa cum se cuvine, să plângem discret pentru noi înşine, plângând încă un an care s'a desprins din eternitatea spre ale cărei genuni ne apropiem, în prăbuşirea îmbătrânirii noastre.

G. SPINA

Vine iarna, păsărică!

Vine iarna păsărică,
Strânge-ţi puişorii!..
Tot mai rece bate vântul
Tot mai jos cad norii.

Şi-a ingenunchiat în ţărnă
Floarea, blondul Soare—
Putrezesc în ploi bolnave
Mirişti şi ogoare.

Nici căldură, nici mâncare
N'ai ţi-i [illegible] rece—
Vin' cu [illegible] cu tot la mine
Frigul [illegible]!

Iar când mugurii, sbucni-vor
Crengilor povară,
Sufletul să-mi iei subt aripi
Să sburăm afară.

. . . .

Tot mai rece bate vântul
Tot mai jos cade norii,
Iarnă... Iarnă... Păsărică,
Strânge-ţi puişorii!..

Sandu Teleajen

Păpuşe pentru oameni mari

O modă ciudată după războí!

Prin saloanele şi iatacurile aristocrate au apărut păpuşe. ca obiecte decorative. Păpuşe, pe etajere, pe canapele, pe masă, sub m

In anul acesta, păpuşele-decorative au crescut în dimensiuni, până la mărimea naturală a omului. Păpuşi mari, pieptănate, fardate, îndantelate, decoltate, ca nişte dame veritabile.

Moda s'a pornit din Germania şi Austria, a trecut în Franţa, Anglia şi în alte ţări civilizate.

Fetiţele n'au voe să atingă aceste păpuşe prea scumpe,... şi care-s jucării numai pentru oamenii mari.

SCRISORI DIN ITALIA

Intre Occident şi Orient

Sărbătorile.— Poporul.— Copii şi jucăriile

Pavia 25 Decembre 1925

Iată sărbătorile Crăciunului şi totuşi, afară de vitrinele tixite de jucării, nimeni şi nimic nu manifestă acea specifică pregătire şi enervare ce caracterizează în Orient apropierea sărbătorilor.

Câtă deosebire între occident şi orientul apropiat!

In timp ce la noi se pierde vremea şi sănătatea în crâşmă sau în cafenea, în salon sau la club, aici se munceşte greu şi neîntrerupt. Nenumăraţii sfinţi şi sfinţişori ai ţăranilor şi mahalagiilor noştri, zilele de trândăvie ale cumetrelor sunt cu totul necunoscute muncitorilor din apus. Calendarele occidentului n'au zile însemnate cu roşiu.

Am văzut femei lucrând de bună voie în zilele de Crăciun, oameni ce nu şi-au părăsit activitatea cotidiană nici în ziua de anul nou; de Paşti nici nu mai vorbim. Numai Duminica, muncitorul de aici se odihneşte. Totuşi nu se poate spune că poporul nu crede; dar e un fel de credinţă deosebită de a noastră.

Explicaţia acestei deosebiri atât de izbitoare e foarte simplă.

Impreună cu multiplele sale agremente, valul de civilizaţie a creat o nouă serie de necesităţi, un nou şir de nemulţumiri, a trezit o nouă conştiinţă muncitorilor din apus. Şi muncitorul pământului ca şi mânuitorul ciseanului şi-au dat seama de mizeria ce-i înconjoară, şi-au vrut deodată cu toţii să se ridice deasupra bârlogului în care s'au născut.

Rezistenţa a fost mare şi lupta pentru o viaţă mai bună a devenit mai îndârjită.

Muncitorii au întreit sforţarea, au renunţat la zilele de de odihnă şi de sărbătoare, şi muncesc neîntrerupt ca să poată satisface, măcar în parte, nevoile lor.

Muncitorul din apus, are abia timpul ca sa-şi dea seamă că a sosit Crăciunul.

*

Pieţele, prăvăliile şi vitrinele sunt tixite de jucării, dar consumatorii nu se prea văd.

Nici copiii nu se opresc la toate vitrinile ca să admire. Jucăriile expuse nu le plac.—

Se plâng fabricanţii şi negustorii de jucării că, de câţiva ani vânzarea jucăriilor merge descrescând.

Jucăriile bune sunt scumpe şi farmecul lor poate fi cunoscut numai de copii celor prea bogaţi; dar aceştia sunt puţini. Şi-apoi, şi-au schimbat şi copiii gusturile. Nevroza postbellică, a avut răsuuet şi în sufletele virgine ale tinerelor vlăstare.

A trecut timpul, când un cal de carton, o sabie de tinichea şi o puşcă de lemn formau cadrul ideal de Crăciun. Azi sunt lucruri dispreţuite şi uitate.

Copilul vrea şi el să fie la modă; plăcerea şi idealul lui sunt un echipament de boxeur sau foot-ballist.

Copii de azi vor maşini;—în miniatură, da maşini să fie. Deliciul copilului e să aibă o instalaţie de radio, un dinamo sau motor în miniatură, dar să funcţioneze. Copii se joacă azi cu electricitatea. Mâine se vor juca poate cu ecuaţile algebrice —cum a profetizat-o un savant.

M. M.

Dicţionarul greşelilor

Un publicist englez, C. E Clark, a dat la iveală o carte intitulată „Greşelile Noastre".

Intr'un formidabil volum de 1000 pagini, autorul consemnează toate erorile pe care oamenii le comit în scrisul şi vorbirea zilnică,—erori numeroase în domeniul ştiinţei, istoriei, geografiei, literaturei.

Depildă, d. Clark atrage atenţia că Wilhelm Tell n'a existat niciodată, că califul Omar n'a ars biblioteca din Alexandria, că Cleopatra nu era egipteană, că maimuţele n'au purici, că păsărelele nu mor nici odată de frig etc. etc.

Nu ne îndoim de dreptatea englezului. Dar puterea legendelor e atât de mare şi obişnuinţa omenească atât de îndărătnică, încât mai trebuesc multe mii de volume şi multe secole, până ce omenirea să renunţe la marile erori...

Serbătorirea regalităţii lui Hristos

Astăzi 31 Decembre, Papa de la Roma oficiază el însuşi slujba de închinare la inima lui Isus şi de glorificare a Mântuitorului ca rege al omenirei.

Regalitatea universală a lui Crist a fost proclamată printr'o enciclică papală, acum, cu prilejul Crăciunului. Şi serbătorirea se face excepţional anul acesta, la 31 Decembre. In viitor, noua serbătoare va fi înscrisă în calendar la ultima duminică din luna Octombre.

Abonaţi-vă la Opinia

B.C.U. „M. EMINESCU" IAŞI

Sărbători fericite?!

Pr. N. HODOROABĂ

Creştini de toate categoriile, învăţaţi şi neînvăţaţi, bogaţi şi săraci, obişnuesc de două ori pe an să se felicite reciproc: de Crăciun şi Anul nou şi, de Paşti. Felicitările sunt atât verbale cât şi scrise cele mai multe rezumându se în cuvintele *„sărbători fericite"*. Bilete de vizită, cărţi poştale, ilustrate şi telegrame stau teancuri la oficiile poştale; iar factorii cu genţile supra încărcate bat bucuroşi la uşile creştinilor, repetând finalul: *şi... la mulţi ani, cucoane, sfintele sărbători!"* Şi ce nu-şi doresc unii altora? *„Mulţi ani"*, *„petrecere frumoasă"*, *„sănătate"*, *„bucurie"*, *„fericire"*, *„voie bună"*, *„noroc"*, *„bielşug"*, *„câştig"*, într'un cuvânt: *„realizarea tuturor dorinţelor"* — inclusiv deci şi cele vinovate ca şi cele care se realizează în dauna aproapelui...

Sărbătorile sunt aşa cum sunt —se prăznueşte amintirea celor mai însemnate evenimente din viaţa divinului Mântuitor. Dar *„fericirea"* atunci, a cui este? Desigur, nu a sărbătorilor, deşi se zice obişnuit şi scurt: „sărbători fericite", ci a creştinilor. Cât trăeşte, fiecare om urmăreşte un vis: să agonisească ceva stare şi să trăiască de se poate cât mai uşor, cât mai bine...

Dar între vis şi realitate mai este şi ceva distanţă. Viaţa e aspră — mai cu seama astăzi — şi nu o trăeşte omul după voie...

In loc de flori în cale, omul dă adesea de spini; în loc de bogăţie, dă de sărăcie; în loc să dea de sănătate, se întâlneşte cu bolile; caută norocul şi dă pe nenoroc: caută fericirea şi dă de nefericire; caută viaţă îndelungată şi dă de puţini ani...

Căci, în adevăr, cât de numeroşi sunt anii noştri? Psalmistul David zice: *70 de ani iar de vor fi în puteri, 80 de ani şi ce este mai multă a lor decât osteneală şi durere?"...* Aşa este, Cu toţii vrem *„ani mulţi"* şi încă *„fericiţi"*... Dar, cei mai mulţi, în ce văd fericirea? In bucurie şi în avuţie...

„Sărbători fericite, da, dar oare, numai cu curcani fripţi şi cu damigene de vin—ajunge??

Sa te gândeşti numai la trup, la podoaba lui şi la distracţii felurite, cu motive de râs şi de stârnit poftele — e destul?

Cum se petrec sărbătorile? Numai stând la masă, făcând vizite şi consumând mâncări grase şi băuturi tari? La acest soi de petrecere să se refere oare toate felicitările care se schimbă între rude, prieteni şi cunoscuţi, de aceste sfinte zile??

Atâţia creştini au uitat datinele strămoşeşti! De sărbători nu calcă pragul bisericii nici ei; iar copiii lor râd şi se joacă sub ramurile moarte ale pomului de Crăciun încărcat de jucării, fără să fi dat ochii cu iconostasul bisericii şi fără să fi auzit frumoasele cântări ale Naşterii Domnului... Intre jucării şi torturi, o plimbare cu scapetul, la cinematograf, la teatru într'o lojă, iată atmosfera de sărbători în care petrec atâţia copii!..

Sărbători fericite. Da. Dar pentru câţi oare? Pentru bogătaşi, pentru îmbogăţiţii de războí şi învârtiţii zilei. Incolo, lumea nevoiaşă e bucuroasă să aibă pe masă chiar pânea cea neagră. dar scumpă. Sărbători

(Citiţi continuarea foileonului în pagina IV-a)

Nu uitați să vă aprovizionați pentru seara de Revelion și Anul nou

cu Torturi, Bomboneriе, Patiserie, Cozonaci și Glasele de la

Renumita Cofetărie „PRINCIAR“ strada Lăpușneanu No. 44

„INDUSTRIA ROMANA“

I. MAREK

Fabrica metalurgică pentru Construcțiuni de fier, Reparațiuni de Mașini și automobile
Iași str. Scoala No. 153—155 telefon 76

Fabrică proprie complect renovată și instalată cu mașinile cele mai perfecționate, practice și moderne pentru execuțiuni de ori ce lucrări metalurgice ca:

Lucrări de fier pentru construcțiuni de porți, grilaje, marchize, grile armonice ferestre, balcoane lucrate în frunze, scări drepte, spirale etc.

Asemenea execută orice reparațiuni de mașini agricole și Industriale ca:

Batoze, locomobile, automobile, motoare de benzină, pompe, seceretori semănători.

Forjă CU Ciocan Mecanic

Secție specială cu aparatele cele mai perfecționate de toate mărimile pentru **Sudură Autogenă** a diferitelor metale ca: fier, fontă, alamă, arămă și aluminiumi.

Reparațiuni de Cazane de Aburi

Secție specială pentru împletituri și țeseturi de sârmă, și capuri noi pentru diferite motoare

MATERIALE TECHNICE

MATERIALE ELECTRICE

Instalațiuni industriale

INCALZIRI CENTRALE

MOTOARE

Articole Viticole

Instalațiuni și Aparate telefonice

Aparate „Radio“ Thomson-Houston

FURNIZEAZĂ

Watson & Youell

Soc. Anon. om. de Import și Export

— FILIALA IAȘI —

Str. Ștefan cel Mare No. 21

Asigurarea Românească

Societate Anonimă Română de Asigurări Generale

Capital social Lei 12.000.000

Inspectoratul General al Moldovei, Basarabiei și Bucovinei

IAȘI, Strada Lăpușneanu No. 19

Rezultatul tragerilor de la 27 Decembrie 1925

Procedându-se în ziua de 27 Decembrie 1925, orele 11 a. m., la sediul Societății, în fața unui număr mare de asigurați, la a 24-a tragere pentru amortizarea polițelor de asigurare populară, conform cu condițiunile generale de asigurare. Societățile „ASIGURAREA ROMÂNEASCA“ și „ASIGURAREA ȚARANEASCA“ au amortizat la această tragere polițe de asigurare populară pentru ziua de:

Lei 215.000

La cele 24 tragerl lunare ce au avut loc până în prezent, s'au amortizat și plătit polițe de asigurare populară în sumă de:

Lei 2.165.000

Polițele amortizate la 27 Decembrie 1925 sunt:

Tarif A. Durata 15 ani

Lei	20.000.—	Pol. No.	31677	a D-lui	Ivan Petcof, Bazargic str, Principele Ferdinand
„	20.000.—	„ „	7556	„ „	Th. Gheorghiu, Ploești Piața Mare 2
„	20.000.—	„ „	37139	„ „	Ioan Hornedghiu, Com. Țâța, Jud. Ilfov
„	*20.000.—*	„ „	*7011*	„	*D-nei Marioara Ciprian Volinski, Dorohoi strada M. Kogălniceanu No. 5*
„	20.000.—	„ „	13022	„	D-lui V. Caian, Com. Fenești Săsesc, Jud. Cojocna
„	*20.000.—*	„ „	*38309*	„ „	*Plut. Enache Ioan, Cernăuți Reg. 3 grăniceri*
„	20.000.—	„ „	26482	„ „	Albert Segal, București str. Epureanu No. 10
„	*10.000.—*	„ „	*2619*	„ „	*Rigas Rigatos, Galați strada Dogăria 75*
„	10.000.—	„ „	5195	„	Dnei Petruța Gârjoabă, Giurgiu str. Cărămidari Noui
„	**10.000.—**	„ „	**653**	„	**D-lui I. N. Pârâu, Com. Osoiu, Jud. Iași**
„	5.000.—	„ „	5299	„ „	David Ioan, București str. Barierii No. 11
„	**5.000.—**	„ „	**653**	„ „	**Niculae I. Dragoș, Com. Ciurea Jud. Iași**
„	5.000.—	„ „	653	„ „	Gr. Severin, Com. Șivița, Jud. Covurlui

Tarif B. Durata 10 ani

ei	20.000.—	Pol. No.	3694	a D-lui	V. Popescu, București str. Oborul Nou 21
„	10.000.—	„ „	3691	„ „	Haim Pustelnic, Com. Grivița str. Ing. Cuțura 3

Frământările din sânul Camerei Agricole

In ședința de aseară nu s'a putut vota bugetul

Ședința de eri a Camerei Agricole. cu toată desmințirea trimisă de d. Mihăilescu unui ziar local de dimineață,—a fost o confirmare a reportajului apărut în ziarul nostru în cursul săptămânei trecute cu privire la o divergință de păreri ivită între membrii Camerei Agricole.

Divergința de păreri, așa cum s'a evidențiat eri, a arătat pentru oricine neînțelegerea accentuată între membrii „vechi“ ai partidului poporului și „juniștii“—adică noii înscriși.

*

Ședința de aseară a Camerei agricole, care după cum am relatat, a fost întrunită pentru a întocmi și vota bugetul, a fost prezidată de d. D. Tacu președintele Camerei Agricole ieșene.

D. D. Tacu anunță membrii că se începe întocmirea bugetului. „Nu se poate vorbi încă de venituri, căci până în prezent, ca venituri nu există de cât ceia ce va acorda Ministerul.

Părintele Sava Popovici, zice că nu se poate întocmi un buget, care nu are venituri, ci numai cheltueli. Mai bine ar fi să se aștepte până ce Ministerul va fixa alocația și în urmă se ve proceda la fixarea cheltuelilor.

D. Tacu, în replică, arată că, membrii Camerei Agricole ieșene, fac parte din opoziție așa că guvernul are tot interesul de a o pune în imposibilitate de a lucra, neacordându-i creditele.

Trebue sa să se fixeze cheltuelile esențiale, pentru ca misiunea Camerei agricole di Iași să se poată îndeplini.

D. Tacu prezintă apoi un buget, care cifrează la cheltueli aproape 7 milioane lei.

Intre alte cheltueli s'a înscris și jetoanele de prezență: 500 lei persoana, de ședință.

S'au înscris lefurile pentru contabilul Camerei, Contenciosul, șefii biroului Zootecnic, Agricol, silvic și viticol.

Deasemenea a fost numit ca Director al Camerei Agricole, d. Inginer Nazarie. Această numire urmează să fie aprobată de Uniunea Camerelor și în urmă întărită de Minister.

Bugetul este format în cele din urmă, înscriindu-se la cheltueli suma de 4.194,500 lei.

De aici începe Obstrucția.

S'a cerut „votarea“ bugetului format. Unii membri însă s'au opus. Intre timp, orele fiind târzii, unii din membrii au părăsit ședința.

Părintele Sava Popovici relevă că numărul membrilor Camerei nu mai este cel legal.

D. Tacu, a anunțat ședința viitoare la 7 Ianuarie.

După întrunire a avut loc la Luther, o masă comună.

CRĂCIUN

Intristații: Leiba Mantel, Janeta Mantel, David Mantel, Fani Mantel, Leizer Mantel, Favel Mantel, Sura Mantel, Hana Mantel, Feiga Zaliș, Iente Zaliș, Mariem sin Marcu Hună, Daftzu Mantel, Moise Mantel, Michel Mantel, Eva Mantel, Leon Mantel, Aron Mantel, Herman Mantel, Liza Mantel, Roza Mantel, Jean și Frida Rachmil, Rebeca Mantel și Anuța Mantel, anunță cu durere încetarea din viață a iubitei lor: mamă, soră și mătușă

Malca Mantel

în etate de 88 ani

Imormântarea va avea loc astăzi Joi 31 Decembrie la 'orele 3 după amiază. Corteginl va porni dela locuința defunctei str. Anastasie Panu 37.

ȘOFER MECANIC cu referințe bune angajează Dl. I. Iosepsohn Iași str. Lăpușneanu 19.

STUDENT. specializat în străinătate, dau lecții model de limba engleză. Prepar și elevi, la toate obiectele. Succes garantat Adresa la ziar sub: Englez.

DOCTOR IN MEDICINĂ

M. WECHSLER

Specializat în Franța în

ARTA DENTARĂ

Boli de gură și de dinți

Consult. 9-12 și 2-7 p. m.

Iași, Str. Alexandri 6

Dr. N. Alexandrescu

MEDIC DE SPITAL

Boli de piele, venerice, și sifilis.

Str. Cuza-Vodă 42

Consultații 4—8 p. m.

Citiți „Opinia“

Inmormântarea lui Alex. Roșculescu

Ieri, la orele 3 p. m, a avut loc înmormântarea mult regretatului Alex, Roșculesc. Au luat parte, pe lângă membrii familiei, numeroși prieteni ai defunctului.

Serviciul religios a fost îndeplinit de către preoții Țincoca și Mihailescu, iar cuvântările au fost rostite de d-nii Gh. Ghibănescu și colaboratorul nostru dl. Em. Manoliu.

Dl. Ghibănescu, ca hușan, a relevat închinările ce le avea Roșculescu pentru arte, ceia ce a făcut ca familia să-l ajute a se perfecționa în școlile din Iași, unde în curând se afirmă ca eminent caligraf, iar lucrările lui au renoit mulți ani ca îndrumare școlarilor.

A relietat mult calitățile frumoase a le lui ca artist, și îndemânarea cu care executa lucrările grafice, cu toate că deja era octogenar.

Cuvântarea d-lui Manoliu o vom publica altă dată.

O atacere de avort

Alaltă eri, la un spital din Iași, a fost adusă o tânără doamnă, în primejdie de moarte.

Medicii an constatat de îndată cauza primejduirei vieței pacientei, rezultând dintr'o operație de avort, provocată de o moașă din Iași.

După primele intervențiuni medicale, care din fericire au fost eficace, și cu avizul medicilor, d. procuror Buzea a procedat la interogarea pacientei.

Aceasta a refuzat să facă orce altă declarație. sub motivul că s'a angajat pe onoare față de moașă ca în nici un caz să o'e denunțe.

Deasemenea și soțul pacientei, interogat de d. procuror Buzea, a refuzat să facă declarațiuni pentru acelaș motiv.

Dar d. Buzea, făcând pe altă cale cercetări, a descoperit pe moașă și dovezile de vinovăție.

In consecință moașa a fost arestată eri.

Cercetările parchetului continuă, până la stabilirea completă a probelor.

INFORMAȚII

x O delegație de săteni din Rediul-Mitropoliei s'a prezintat ieri d-lui prefect Fântânaru, rugându-l să nu se schimbe administrația comunei lor.

x Aseară Const. Uleanu servitor la depozitul de cherestea al d-lui Bercovici din str. Sft. Lazăr 59, a primit în gazdă pe un anume Dumitru.

Pronumele nu il cunoaște.

In timpul nopții Dumitru a dispărut furând și o blană în valoare de 1500 lei și un ceas de aur.

x Se anunță că pe ziua de 1 Ianuarie 1926 se va produce o importantă urcare a tarifului de prețuri a Băilor comunale.

Colțul Feminin

MODA

CE VOM PURTA?

Suntem informați din sursă competinte că. contrar modei ce a fost în acest an, când s'a purtat aproape o singură culoare (Bois de rose) moda viitoare va fi mai variată în culori astfel că, conițele noastre se vor afla într'o mare încurcătură întru cât, având în vedere criza prin care trecem și care este generală, domnii soți de sigur că vor refuza și cu drept cuvânt, a satisface capriciile cucoanei Mode, făcând Doamnelor atâtea rochii...

Pe de altă parte, cuconițele au în dulap o groază de rochii, bluze, stofe etc. în culori ce nu se mai poartă și nu știu ce să facă cu ele.

Pentru a le fi în ajutor, dându-le posibilitatea să fie în acelaș timp în curent cu moda fără a cheltui bani mulți, deci vor fi cu atât mai iubite de soții Domniilor-lor, ne permitem a atrage atențiunea frumoaselor cuconițe asupra culorilor „JACOBUS“ care fac minuni în această privință.

Cu ele se poate vopsi singur în casă, cu reușita garantată, fără să iese la spălat sau la soare, ori ce bluze, rochii, haine, stofe, etc. de lână, bumbac sau mătase, dar trebue să observați bine marca „JACOBUS“ și să vă feriți de imitațiuni.

B. 230.

STROFE PENTRU LV

REVELION

M'ai întrebat ce-i revelionul ?...
E-o noapte 'n van sacrificată,
E-un rar prilej să-ți pierzi paltonul.
Să cucerești ușor o fată,

E-o datină păstrată 'n lume,
E-un lung șirag de dulci păcate,
E un izvor fecund de glume
Intenționat memorizate.

E-un bal banal, ca o iubire,
Ca o idilă lîngă sobă,
De unde pleci cu-o amintire ;
C'un clac schimbat la garderobă.

E-o expoziție bogată
De blănuri, mode și toalete,
E-o ocaziune minunată
De-a contracta iubiri concrete.

E-o sursă de plăceri sterile,
Exces de patetisme goale,
Iluzii mari și inutile,
Minciuni vădit convenționale.

E un concurs de cupe pline,
E-o avalanșă de ochiade,
De flirt și dans de gesturi fine,
De jurăminți, de versuri fade.

E-o melodie învechită,
E-o aventură plicticoasă,
Un somn pierdut pentru-o ispită,
Și-un bun motiv.. de-a sta acasă.

B'ERG

Jucăriii de Anul nou

Figurile de alături reprezintă originale jucării făcute din fructe (banane, smochine, curmale, castane, alune, etc.) care constitue marfa de atracție a consumurilor din Germania.

O RELIGIE NOUA IN AMERICA

BAHAISMUL, CREDINȚĂ MISTICO-POLITICĂ

In prima jumătate a veacului trecut, un reformator religios persan anume Mieza Ali Mahomed, numit și *Bab, sau aducătorul Înțelepciunii cele Nouă,*" fondă secta Babiștilor. Nenorocitul apostol împreună cu un ucenic al său au plătit cu viața credința lor aprinsă și legătura lor de o formulă și o concepție, mai largi, mai omenești, a islamismului, a învățăturilor, a filosofiei și a moralei lui.

Amândoi fură condamnați la moarte și executați la Tukriz.

Abdal Baha urmă după Bab în 1892 și întemee Bahaismul, religie ale cărei principii esențiale sunt în număr de nouă : 1) căutarea independentă a adevărului ; 2) unitatea neamului omenesc ; 3) unitatea religiilor : Moise, Isus Cristos, Mahomed, Buda, Krișna sunt o singură ființă, o singură esență, o singură cauză, o singură putere și un singur principiu" : 4) acordul între religie, știință și gândire ; 5) egalitatea omului și a femeii ; 6) soluția problemei economice, muncă utilă și obligatorie, împărțirea de bună voe a bogățiilor ; 7) stabilirea unei limbi internaționale auxiliare ; 8) pacea universală ; 9) tribunal internațional.

Până acum nu exista decît o biserică a lui Bahai la Iskabad în Rusia. Dar un *templu* dedicat aceluiași cult a fost zidicat de curând la Chicago. El a fost construit după tipul pagodelor și a moscheelor orientale. În mijlocul unei grădini rotunde, el prezintă nouă fețe și are deasupra un dom. Nouă alei, cu flori pe margini, duc la cele nouă porți interioare.

Marele război și-a exercitat influența și asupra dezvoltării nouei religii. Bahaismul a căutat mai cu seamă să facă sforțări *perseverente* pentru participarea musulmanilor din toate țările.

Totuși, spiritul însuși al religiei nu a modicat simțitor, și principiile esențiale care rămân la baza nouei religii sunt iubirea omenirii și solidaritatea între toate popoarele, toate fiind alcătuite din *fâpturi ale lui Dumnezeu,* care după legea sfîntă, își datoresc iubire și ajutor.

Dacă Bahaismul tinde să-și concentreze activitatea prezentă în domentul moral și social, va putea face o operă utilă și fecundă. Până acum, Bahaismul se arată însuflețit de un mare spirit de toleranță față de celelalte religii, și mai ales față de creștinism. De fapt e un fel de religie-politică.

Este de dorit ca opera acestei noi credințe să poată ajuta la stabilirea păcii universale de care omenires are atîta nevoe pentru a merge mai ușor spre progres.

CARȚI NOUI

Constantin G. Dumitrescu : **Comerț și Contabilitate,** curs teoretic și practic.

Dela economia patriarhală am trecut în timp relativ scurt la desvoltarea economică actuală. Această desvoltare nu este însă resultatul unei evoluții lente, ci este în primul rând datorită unei influențe exterioare și apoi împrejurărilor economice de după războiu.

Insă domeniul economic spre deosebire de cel social și cultural, se obține și se menține printr'o acitvitate perseverentă și continuă zi cu zi. Iată de ce o carte de pregătire și îndrumare a tineretului pentru viața economică are o mare importanță, cu atât mai mult cu cât pe acest termen avem multe de făcut. Căci pe când alte țări încurajează dumpingul, la noi se discută standarizarea fără posibilități de realizare.

Dela noțiunile elementare Dl. Demetrescu trece la diversitatea noțiunilor necesare oricărui comerciant, ba chiar în vremea actuală de greutăți și preocupări economice, folositoare tuturor.

Bine stilizate și cu interesante reflexii și adnotații istorice, autorul tinde spre cristalizarea într'o formă accesibilă a unor noțiuni într'o știință care devine din zi în zi mai importantă.

O carte didactică folositoare oricui, pe care elevii scoalelor de Comerț n'o vor ceti numai după rația obligatorie și sancționată de profesori, ci o vor ceti și reciti pentru interesul și valoarea ce o reprezintă și pentru forma agreabilă în care este scrisă.

In cadrul programului oficial (căci este o carte didactică) autorul a reușit să scrie o carte întetesantă.

m. e.

Act de Mulțumire

Societatea de bine-facere și ajutor „Fraterna Română"—Iași

Aduce călduroase mulțumiri publicului și membrilor acestei societăți, care au avut buna voință de a dona obiecte la bazar, și a luat parte la balul dat în seara zilei de 25 Decembrie crt. (prima zi de Crăciun) ; care a adus un venit societății de Lei 16.806 (scăzându-se cheltuelile au rămas venit net de 11.265), care s'au depus la casa de economie.

COMITETUL

Vechea casă de încredere Atelierul de Încălțăminte a cunoscutului maistru

Const. Bălăceanu

Iași, str. Arcu No. 1

lângă Cinema Elisabeta

aduce la cunoștința onor. clientelei și onor. publicului că primind o colecție de jurnale, ultimele creațiuni și forme speciale uttima modă, execută ori ce fel de comenzi t ainice și cu furniturile cele mai bune.

Specialitate în pantofărie bărbătească și de dame Prețuri convenabile

--CITIȚI „OPINIA"--

MAGAZINUL

ȘTEIN

Furnituri de

Mode și Galanterie

S'A REDESCHIS

în Noul Palat al Camerei de Comerț

Mezeluri

proaspete și delicios preparate găsiți la

Sucursala renumitei

Fabrici de Mezeluri „Tataraşul"

a cunoscutului comerciant

Costică Pavili

Piața Sf. Spiridon No. 89

„CELEBRUL"

Prezicător SĂVESCU

Strada ALBINEȚI No. 37 la vale de Biserica Sf. Ștefan Singurul este în ROMÂNIA

Incepând acum, un nou sistem mai sigur *de reușită* : prin invenția sa în calculul „CIFRELOR" prezice, precis și serios orice afaceri serioase la persoane serioase, descoperă ori ce mistere sufletești din viață și dă toate lămuririle necesare pentru orice interes, sufletește, familiar, boale orice fel, comerciale, furturi, atât cât e posibil desigur.— Dă lecții de sugestiune și magnetismul — pentru boale de nervi, cap și deprinderi rele, anemie etc. Discreție sigură. Toată țara prin scris. Consult. 9—12 și 2—7.

Nu vă luați după reclame mari la prezicător nu vă spuneți scopul, să'l descopere singur.

Cereți la :

Farmacii, Droguerii și Văpselării

RENUMITELE CULORI

„IACOBUS"

(produs importat din Germania, sursa anilinilor)

cu care puteți văpsi singuri în casă orice bluze, rochii haine etc., de lână, bumbac sau mătase.

REUȘITA GARANTATA

(nu se decolorează la soare — nu iese la spalat)

Feriți-vă de imitațiuni **Feriți-vă de imitațiuni**

Reprezentant general : Philippe Rothenberg, București

Reprezentant și Depozit pentru Moldova și Basarabia : Carol Blumenfeld

Iași, Str. I. C. Brătianu No. 147

Banca Iașilor

Societate Anonimă pe acțiuni, Iași

CAPITAL LEI 25.000.000

FOND DE REZERVĂ LEI 4.000.000

SEDIUL CENTRALEI : Iași, str. Ștefan cel Mare No. 47

SUCURSALE { 1). **Chișinău, strada Pușkin** 2). **Galați, strada Portului**

Face orice operațiuni de Bancă și Comerț în general. Primește bani spre fructificare, eliberează carnete de economie, cumpărări și vânzări de efecte publice, avansuri pe depozite de efecte publice și orice tranzacțiuni financiare ; conturi curente și emisiuni de scrisori de Credit pentru orice țară și face orice operațiuni de devize ; participațiuni industriale și comerciale etc.

Cadouri

fine, aduse din străinătate.

pioturi pe sticlă, vase de flori, tablouri, fructiere etc.

la Magazinul LAZAR IOSEF

Deși aduse din străinătate sunt totuși mai eftine ca cele din țară.

Cu ocazia Sărbătorilor

VINURILE

cele mai superioare cu prețuri convenabile

se găsesc la renumita și vechea firmă de vinuri a

cunoscutului comerciant ieșan

Iacobovici

Iași, str. Lăpușneanu, Iași

EN-GROS **EN-DETAIL**

Cu ocazia Sărbătorilor

Vizitați Expoziția de Broderie și Desen a

Sucursalei W. PESKY din București

Furnizorul Curței Regale

din noul Palat al Camerei de Comerț

STR. CUZA VODA

Magazinul Universal „RATA" Iași, str. Gh. Mârzescu 34

Cumpără orice fel de mărfuri cu prețuri extrem de eftine și plătibil în 5 Rate lunare.

Urează numeroasei sale clientele ANI MULȚI FERICIȚI

Cu ocazia Anului Nou „INLESNIREA" Soc. în nume colectiv

care a făcut posibil maselor largi ale populației să scape de grija iernei, procurându-le tot felul de mărfuri cu prețuri convenabile și plătibile în 5 rate lunare,

Urează Onor. Clientele și publicului, Sărbători fericite, asigurând ca și în viitor Societatea va fi călăuzită cât mai larg de principiile ei.

Depozitul LUPU STĂNESCU

din STRADA UZINEI No. 11

s'a mutat în

strada Pantelimon 11, (casele proprii)

Cu această ocazie anunț onor. clientelă că m'am asortat cu toate **MATERIALELE DE CONSTRUCȚII**, ca: *var, ciment, ipsos, piatră artificială* (mozaic), *cărămizi refractare, chamot, țigle pentru acoperiș, kocs* pentru sobe, *kocs* englezesc, *Cărbuni* pentru forje (Sileze), *Catran, Stuh.* etc.

PREȚURI REDUSE

BANCA COMERȚULUI MOLDOVEAN

Societate Anonimă

—IAȘI—

CAPITAL SOCIAL LEI 10.000.000

Sediul Strada Lăpușneanu 35 lângă Astoria

Telefon No. 335

Adresa Telegrafică: COMERȚBANCA

Face orice operațiuni de bancă

Conturi curente, Lombarde, sconturi, incasări, cumpără și vinde efecte publice. emisiuni de cecuri

Eliberează, carnete de economie.

— **Secțiune specială de mărfuri și cereale** —

Sirocalcina

Medicament excelent în contra tusei, răgușelii, flegmei și contra bolilor de plămâni și a organelor de respirație. **Sirocalcina** s'a dovedit în nenumărate cazuri ca un remediu eficace, din cauza compoziției sale deosebit de favorabile. **Sirocalcina** se preferă de cei mai renumiți medici preparatelor scumpe din străinătate.

Țineți seama de numele „**Sirocalcina**" și de iscălitura:

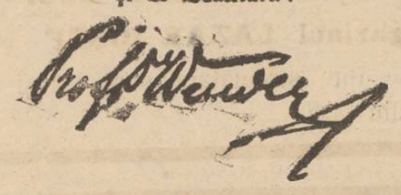

care se află pe *fiecare* flacon original.

Aprobat de către autoritățile sanitare.

De vânzare la toate farmaciile.

Depozitul principal de distribuire:

Fabrica de Industrie Chimică „Sapic" Cernăuți.

„TEXTILA" S. A. - IAȘI

Fabrică de frânghierii, sforării, împletituri și țăsătorie.

FONDATA IN ANUL 1887

de MORITZ WACHTEL

Produce iranghii, streanguri, căpestre, guri de ham, frânghii de rufe, articole de frânghie pentru agricultură din cânepă curată.

Odgoane pentru transmisiuni, puțuri de păcură, pentru sonde și pentru vapeare, din cânepă, manilla și sizal, albe și cătrănite.

Sfoară de toate dimensiunile, în gheme și scule, sfoară specială pentru legat saci, scânduri și snopi.

Bumbac pescărese pentru năvoade.

Galoane împletite de bumbac, lână și mătasă șiraturi de ghete și pantofi. Panglici de bumbac, lână și mătasă, panglici pentru pălării.

Bete 3 coloare de cânepă, țase de botez, chingi de jută pentru tapițeri și pentru cai.

Fitiluri de scaparat, lampa și pentru lumânări

Secțiune specială pentru casânei

Biroul central în palatul Băncii Moldova.

Vinuri naturale

bine îngrijite, producție proprie, de vânzare în en-gros de la 31 litruri în sus din renumitele vii din Bucium

A. ARESTEANU

se găsesc de vânzare cu preț de concurență în

Str. Lozonski 12 în curte în fund

Prima Soc. Fraterna Israelită

pentru întreținerea

Azilului de Bătrâni

din IAȘI

CONVOCARE

Deoarece la prima convocare de Duminică 27 Decembrie a. c. nu a răspuns numărul necesar de membrii cerut de statute, *Adunarea Generală Ordinară și Alegerea de comitet* va avea loc irevocabil în ziua de *Duminică 3 Ianuarie 1926*, votarea fiind dela ora 1 p. m. până la ora 8 p. m.

Se atrage atențiunea că în conformitate cu statutele, zece membrii cotizanți au dreptul de a prezenta o listă de 15 membrii activi și 6 cenzori până în ziua de 2 Ianuarie 1926 la cancelaria azilului str. Sf. Constantin 5.

Președinte, *Filip Schiller*

Secretar general *Lazăr Iosef*

Vinuri alese

vechi și noi

din cele mai renumite podgorii din țară cu prețurile cele mai avantajoase găsiți

la BODEGA

„Dealul Panciului"

Solomon Blumer

Iași, str. I. C. Brătianu 172

(lângă Hotel Binder)

Începând de la

150 lei

se execută în mod ireproșabil **orice ramă** culoarea mobilei mărime naturală: în mahon, frasin, nuc, aurit, metal etc.

Asortiment bogat 120 modele, numai la

Israel Bergher S-sor

str. Anastasie Panu 50

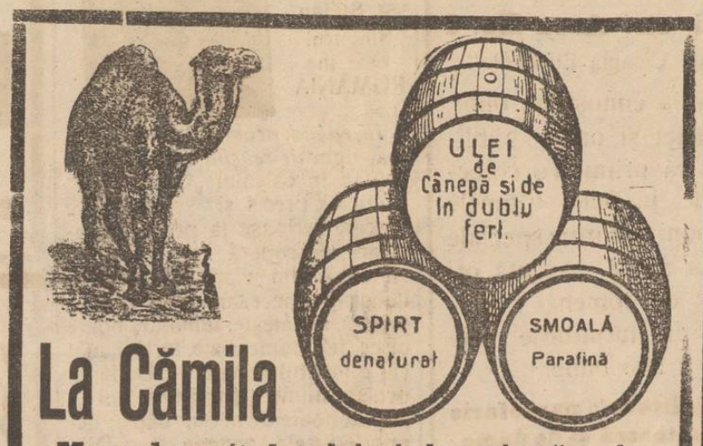

La Cămila

Mare depozit de uleiuri, lacuri, văpsele și parfumerii

IOSEF MARCU, str. Anastasie Panu 47

Lucrători specialiști

țesători pentru râzboaie mecanice, lucrători pentru urzitoare, năvâdit, pentru țevi și mosoare precum și ajutoare de mașini, se caută la

Țesătura Păcurari

în curtea Moarei Păcurari

Specialiștii se angajează în condițiuni avantajoase.

FIRME

Comandați la primul atelier

IOAN MAX

Str. Costachi Negri 58

Furnizorul tuturor instituțiilor și marilor intreprinderi din Moldova

Act de Mulțumire

Subsemnata MARIE VOGT, domiciliată în Iași str. Lăpușneanu No. 10, primind azi dela D-nii AL. STROJA & M. SIGALL Inspectorii Generali în Iași ai Societății Anonime Română de Asigurări „PREVEDEREA" din Brăila, suma de lei 10.000 (zece mii) care reprezintă capitalul asigurat cu Polița de „Asigurara Populară de Viață cu Amortisment" No. 4.606, ieșită la sorți la tragerea din ziua de 28 Noembrie 1925, țiu să mulțumesc Direcțiunii acestei Societății pentru culanța cu care mi-a achitat suma de Lei 10.000.

Mulțumesc încă odată Societății „PRFVEDEREA" și recomand tuturor prietenilor și cunoscuților mei *„Asigurările Populare de Viață cu Amortisment"* ale Societății „PREVEDEREA", la Inspectoratul General, strada Ștefan cel Mare 11, (Banca Moldovei de Jos).

MARIE GH. VOGT

MAGAZINUL

LA BUCHET

str. Cuza-Vodă No. 52

Anunță onoratei sale clientele că pe lângă Raioanele de pirogravură, flori și încadrări de tablouri, am primit un mare asortiment de galanterie pentru DOMNI, DAME și COPII zilnic sosesc noutăți.

Incercați spre convingere.

Bani cu împrumut

Cine are nevoie de bani din cauza crizei actuale se poate adresa la biroul nostru pentru a împrumuta suma necesară. Deasemenea cumpărăm antichități, mobilă bună, pianine și bibelouri.

„Ajutorul Nostru"

Birou de Comision, amanet și gaj strada Cuza-Vodă No. 71.

CRONICA FEMININĂ

Din istoricul luxului femeesc

In vremea reginei Maria Antoanetta.—Cheltueli fantastice.— „Ministrul Modei".— Câteva considerații.

Pe când domnia în Franța Ludovic al XVI-lea, una din doamnele de onoare ale Reginei Marie Antoinette avea misiunea să trimeată zilnic un registru, pe foile căruia erau lipite mici mostre din ultimile țesături la modă. Acest soi de jurnal era prezentat Augustei soții, al celui mai molatec rege al Franței, de către prima cameristă. Când perdelele de matase date în lături, lăsau să pătrundă în odae razele soarelui, mâna albă a fiicei Cesarilor, răsfoia acest soi de ziar, alegându-și toaletele pentru micele și marile ceremonii.

A fost găsită numai în parte această colecție, care poate servi ca document atât pentru a urmări evoluția în modă, cât pentru a cunoaște dezvoltarea industriei mătăsurilor, la sfârșitul secolului al XVIII. Unul din aceste prețioase jurnale e păstrat la Arhivele Naționale, în dulapul de fer, construit la 1790 de Adunarea Constituantă, unde sunt și juvaerurile colecțiunelor naționale franceze.

Acest registru conține probele țesăturilor de la 1782—84, epocă în care cheltuelile toaletelor Mariei Antoinette cresc din an în an, ajungând în 1785 la o sumă fabuloasă. De altfel, patima pentru lux a fost generală în Franța. Multe doamne se ruinau cu croitoresele. Repetatele încercări ale contesei d'Ossum, doamna de onoare a Reginei, ca s'o convingă, să se mulțumească, cu mai puține toalete au fost zădarnice. Iar când Contesa prezinta contul sau cerea un credit, Ludovic XVI-lea galant, scria vesnic: „Bun", și Domnul Controlor general al Finanțelor trebuia să achite.

*

...Deși a trecut un secol și jumătate, aceste mici bucăți de stofă, martorele eleganții unei regine de 20 ani, au păstrat nuanțele, strălucirea culorilor și mlădierea țesutului.

In veacul nostru fără ideal, când viața se consumă într'o activitate grabnică, preocupați de grijile zilei de mâine, când mereu trebue să muncim, spre a nu fi nici întrecuți, nici zdrobiți, de tineretul ce se rădică. eleganța aceasta amintește aceia plăcere de a trăi, de care vorbește cu regret Talleyrand, care o cunoscuse; acea grație, acel farmec, care se stinge pentru totdeuna în sângele revoluției.

Gazeta reginei pomenește de 21 haine de mare ceremonie, 11 rochii turcești, 24 pentru ceremonii religioase, 11 costume englezești, șapte redingote etc., în total *96 haine pe an*, cifră destul de modestă față de cele *8700 toalete din garderoba Țarinei Elisabeta a Rusiei.*

Șaisprezece negustori furnizau stofe de mătase, postavuri, doi pentru dantelării, doi pentru muselinuri, un blănar, doi boiangii, două spălătorese speciale etc. contribuiau la confecționarea și reînoirea îmbrăcămintei. Printre aceștia, cei mai cunoscuți în istorie au rămas D. L. Normand, negustor de mătăsuri și d-ra Roze Bertin, modistă, care în special, s'a bucurat de mare renume.

Ucenică la d-ra Pagelle, Roze Bertin se instalează curând pe contul ei, lângă mânăstirea Sa'nt Honoré, (azi magazinul Luvru) și face avere. Introdusă în 1772 la Curte, de către bătrâna prințesă de Conti, și prințesa de Lamballe, D-ra Roze intră în grațiile Mariei Antoinette. De două ori tămână se ducea precum spunea ea să lucreze cu regina. Era numită „Ministrul Modei" și doamnele cele mai distinse îi solicitau sfaturile. Ea servi cu credință pe Regină până în 1792 și ultimile pălării furnizate, au fost două de mare doliu, la moartea lui Leopold II fratele reginei. După revoluție, Roze Bertin, care emigrase, se reîntoarce în Franța reluîndu-și comerțul. Intre clientela care a lucrat la ea până a murit în 1813, o găsim pe Josephine de Beauharnais, metresa „en titre" a lui Ludovic XVI, pe Marie Antoinette și pe Josephina Impărăteasa Francezilor.

Incât mereu, cum spune un poet academician, moda va rămânea o tirană. de care nimeni nu ne va mântui, siliți să ne acomodăm gustului ei bizar.

Doar înțeleptul nu se va supune niciodată legilor ei nebune și nu va fi, nici primul s'o urmeze, nici ultimul s'o păstreze.

CILIA.

Elevul epileptic...

Din viața lui Anatole France

Fără îndoială, profesorilor mei le lipsea pătrunderea. Intre noi fie vorba, aveam a face cu'n omuleț destul de viclean. Făcusem din timpuriu descoperirea următoare: virtutea nu-i răsplătită pentru că este virtute, nici viciul pedepsit pentrucă-i viciu. Răsplățile și pedepsele cad peste noi, la liceu, și în lume, ca ploaia in luna lui Mart. Nu inimile curate scapă de udeală, ci oamenii care au umbrele.

La liceul Stanislas, umbrela mea era flegmul. Le eram indeferent profesorilor, cum și ei îmi erau mie.

Stam la capătul băncii. Vecinul meu era un omuleț mic de tot, vioiu ca un șoarece, neastâmpărat ca o maimuță. Intr'o zi mă înpinge cu linia. Ghiozdanul meu cade cu'n zgomot spăimântător. Mă plec să-l rădic și deasupra capului meu nevînovat aud suflând vîntul furiei, «Anatole Thibaut, Joi vei sta la arest».

Am avut deodată iluminație că scaparea mea nu poate veni decât din agravarea catastrofei; că trebuia să împing scandalul până la marginile extreme. In loc să rădic ghiozdanul, azvârl jos și călimara, și plumiera, și linia, și cărțile... și mă trântesc eu însumi, în balta de cerneală. Rămân prostit. Toți sar în ajutorul meu. Se deschid ferestrele. Aud zicând: „Ce palid este! parcă-l pierdut!" Obiectul de oroare și scandal devenea un obiect interesant. «Duceți-l la infermerie». M'am dus acolo, și-am băut un păhăruț cu coniac. Pe urmă am fost trimis acasă cu unul din elevii cei mari, care dădu părinților o scrisoare cu sfatul să fiu lăsat un timp în repaus. Din acea zi, nici o pedeapsă. Mi se îngăduia orice. *Mă credeau predispus la epilepsie.*

(Din *„Anatole France în papuci"*)

Dr. Albert Ficler

Specializat în Germania în boli de **Stomac Intestine, Ficat**

Boli de Nutriție:

DIABET, ARTRITIZM, ARTERIOSCLEROZĂ, etc.

Curenți de înaltă frequență, masage eletrice, băi de lumină etc.

Cons.: 9—11 si 3—6.

Iași, Str. Lăpușneanu 27

ULTIMA ORA

Consiliul de Coroană de la Sinaia

Ordinea succesiunei la Tron. -- Cazul Principelui Carol.

M. S. REGELE

Ionel Brătianu

I. Mihalache

N. Iorga

I. Maniu

General Averescu

Bucureşti 31.— După cum s'a anunţat, pentru astăzi după amiază a fost convocat un consiliu de coroană la Sinaia. Ştirea convocării acestui consiliu, a produs o vie senzaţie nu numai în public ci şi în cercurile politice. Se discută mai ales urgenţa neaşteptată care se pune în această chestie.

CUM S'A FĂCUT CONVOCAREA

In cursul dimineţii de eri, suveranul a luat hotărârea convocării consiliului şi a comunicat-o la Bucureşti preşedintelui de consiliu şi ministrului de externe. Suveranul a cerut să fie invitaţi şi şefii partidelor.

Aseară la ora 5 s'a ţinut un consiliu cu miniştrii aflători în Capitală şi s'a discutat situaţia creată.

CHESTIA SUCCESIUNII LA TRON

Aseară a avut loc o consfătuire ministerială la d. Ionel Bratianu acasă.

Preşedintele de consiliu a informat amănunţit pe colegii săi. El a arătat că nu-i vorba de nici o primejduire a principiului dinastie.

Capul statului şi guvernul se află în faţa unei declaraţiuni de renunţare la tron trimisă de Principele Carol. La toate intervenţiile făcute de Suveran, Principele a scris că mai rămâne încă în străinătate.

Consiliul dela Sinaia va avea să discute primirea sau respingerea renunţării la tron.

In caz de primire, urmează a fi proclamat ca moştenitor al tronului, Principele Mihai fiul Principelui Carol.

Se vor discuta în principiu şi chestiuni care priveso regenţa pentru eventualităţi viitoare.

Primul ministru a mai arătat intervenţiile care s'au făcut la reşedinţa Principelui din Italia şi care până acum au rămas zadarnice.

CHEMAREA ŞEFILOR OPOZIŢIEI

Nici unul din şefii opoziţiei nu se afla eri în Capitală.

D. Iorga era eri la Târgovişte şi a sosit astă noapte în Bucureşti.

D. Maniu a fost chemat de la Blaj şi d. Mihalache din udeţul Muscel.

Inainte de consiliul de coroană, toţi trei vor avea o consfătuire.

D. general Averescu a fost chemat din Turnu-Severin şi a sosit astă noapte în capitală cu trenul de Timişoara.

PLECAREA LA SINAIA

Astăzi dimineaţa a plecat spre Sinaia un tren special compus din 5 vagoane în care au luat loc d-nii Ionel Brătianu, generalul Averescu, N. Iorga, M. Orleanu, general Prezan, Vintilă Brătianu, Chirculescu, dr. Angelescu, Săveanu, Tătărăscu, general Mărdărescu. In acest tren se va sui la Ploeşti şi d. Mârzescu, care soseşte de la Iaşi.

Cu trenul obişnuit de la 7.40 d. Ion Mihalache a plecat la Sinaia.

DECLARAŢII MINISTERIALE

Pe peronul gării, ziariştii au întrebat pe membrii guvernului, despre consiliul de coroană. Un ministru a repliceat:

— Nu-i consiliu de coroană, ci consiliu de miniştri. Sau dacă vreţi, un consiliu de miniştri excepţional".

*

D. Ionel Brătianu a rugat pe ziarişti să publice numai faptele precise şi să se ferească de zvonuri necontrolate. Nu se petrece nimic îngrijorător.

*

D. Duca, într'un cerc de ziarişti, a protestat contra versiunii răspândite că ar exista un conflict între guvern şi moştenitorul tronului.

*

Eri după amiază, cu un tren special, a plecat la Sinaia M. S. Regală Principesa moştenitoare Elena, însoţită de Patriarhul Miron.

DISCUŢII POLITICE

In legătură cu cele de mai sus se relevă în cercurile politice că în cazul similar întâmplat în 1918 nu s'a făcut atâta vâlvă, nu s'a convocat consiliul de coroană şi nu s'au dat amănunte în public, chiar din cercurile guvernamentale cum se face acum. Căci este fapt indiscutabil că unii miniştri au răspândit anumite zvonuri şi au organizat o adevărată cabală în jurul prinţului moştenitor.

Se pare că este la mijloc o chestiune de partid pe care o urmăreşte d. Ion Brătianu.

ECOURI

— Suntem informaţi că în noul palat al Camerei de Comerţ s'a deschis noul Magazin „Comoara" asortat cu ultimele noutăţi în Mercerie şi Furnituri de Croitorie, articole desemnate, pentru lucruri de mână, cât şi toate culorile, de fire de Lână şi Matasă.

— Dela 1 Ianuarie la 1 Februarie vizitaţi în Salonul magazinului Braşcu din str. Lăpuşneanu Expoziţia pictorelui Anton Pann.

— In loc de untură de peşte simplă care are un gust neplăcut, daţi copiilor „*Vitaminosa*".

— In seara de 3 Ianuarie 1926 va avea loc în saloanele Jokey-Clubului o serată dansantă, dată în folosul societăţei de binefacere „Pânea Săracilor".

Biletele de Intrare se află depuse la Magazinul Braşcu, iar în seara de 3 Ianuarie la Jockey.

Ziarul „Opinia" se găseşte de de vânzare până la ora 1 noaptea, la debitul de tutun din Piaţa Unirei, sub Hotelul Traian.

Cunoscutul Comerciant Ieşan
ALEX. SPERANŢA proprietarul cofetăriei
„LA SPERANŢA"
instalată în imobilul propriu din str. Cuza Vodă 190 vis-a-vis de Banca Dacia. Local amenajat modern, bogat asortat în totdeauna cu Bomboneriie, Patiserie, ciocolaterie, cozonaci, torturi, primind şi comenzi cu execuţia promptă.
Mulţumeşte numeroasei, sale clientele şi oaer publice pentru încrederea acordată şi-i urează ani mulţi fericiţi, sperând în viitor în concursul general

O veste bună!
LA „PODGOREANUL"
Strada Lăpuşneanu No. 4
Mari reduceri de preţuri
pentru vinurile luate la domiciliu
cu ocazia sărbătorilor
Vin alb vechi şi nou bun dela lei 16 în sus
Vin roş „ „ „ „ „ „ 14 „ „

Manase Sternberg
Proprietarul Berăriei şi Restaurantului
„AZUGA"
din Piaţa Unirei
Mulţumind călduros onoratei sale clientele pentru concursul dat.
Urează ani mulţi cu sănătate şi belşug, cu ocazia anului nou 1926.

Apreciatul maistru Tailleur
M. A. Goldştein
proprietarul cunoscutului
MAGASIN şi ATELIER de CROITORIE
„TRIUMF"
STR. UNIREI No. 11.
Bogat asortat cu tot felul de stofe străine superioare, din fabricele cele mai renumite, mulţumeşte numeroasei sale clientele pentru încrederea acordată şi urează cu ocazia Anului Nou *Ani mulţi fericiţi.*

Mulţi ani fericiţi urează clientelei sale
„DELICIA"
distilerie de liqueruri, Syropuri din fructe, romuri şi cogniacuri.

Drogheria „LA LEU"
Str. Cuza Vodă 52
transmite distinsei sale clientele, cele mai sincere urări de anul nou.

Belşug, sănătate şi voie bună urează tuturor clienţilor săi, de anul nou 1926,
Lupu Braunştein
Comerciant de băuturi spirtoase.
Str. Pantelimon No. 2.

Renumitul magasin de băuturi spirtoase
LA ARON
cu vinuri bune
strada Păcurari No. 63
urează ca anul nou ce vine să aducă clientelei sale Noroc, sănătate şi fericire

Proprietarii Restaurantului şi Berăriei
„LUTHER"
cu ocazia anului nou 1926 *urează onoratei sale clientele, ani mulţi fericiţi, sănătate şi noroc.*

M. H. Zavilovici
proprietarul magazinului
Postăvăria Centrală
urează clientelei sale ani mulţi fericiţi şi prosperitate în afaceri.

Cu ocazia anului nou 1926
COFETĂRIA STREIT
Piaţa Unirei
urează clientelei sale ani mulţi, noroc şi bucurie.

La mulţi ani urează clienţilor săi
Proprietarul magazinului de coloniale şi delicatese
LA CONCURENŢA
SOLOMON BLUMER
str. I. C. Brătianu 172

Cu ocazia anului nou 1926
Cofetăria Fraţii HIRSCHHORN
urează clienteiei sale ani mulţi fericiţi şi prosperitate

Renumitul maistru
Const. Bălăceanu
bine cunoscut publicului Ieşean,
proprietarul vechiului atelier de Incălţăminte din *Strada Arcu No. 1*
lângă Cinema Elisabeta
Urează numeroasei sale clientele ani mulţi fericiţi.

Cu ocazia anului nou 1926
IANCU SOLOMON
proprietarul magazinului de băuturi spirtoase şi vinuri alese, din str. Gh. Mârzescu 15, urează noroc şi sănătate tuturor clienţilor.

La mulţi ani
urează clientelei sale
GEORGES PERLITZ
proprietarul
Magazinului Francez
str. Ştefan cel Mare 14

DOCTOR
E. GHELMAN
Specializat la Viena
Boli de Piele şi de păr
Sifilis şi Venerice
Tratamentul radical a blenoragiei acute şi cronice prin Uretroscopia (Iluminatul canalului uretral) Electrolyza, galvanocaustica, vaccinoterapia.
Str. GÂNDU No. 1 vis-a-vis de Cinema Elisabeta
Intrarea prin stradela Talpalari
Consult.: 2—7 p. m,
Duminică 11—12 a. m.

CABINET DENTAR
P. SOBELMAN
Dentistă diplomată de la Facultatea de Medicină din Odessa
Iaşi, str. Gh. Mârzescu No. 34
(Vis-a-vis de „Opinia")
Consult: dela 9-12 a. m. şi 3-7 p. m.
N. B. Prompt şi convenabil.

ȘTIRI DIN TARĂ ȘI STRĂINĂTATE

GAZETĂRIE

Presa română, într'un veac de dezvoltare

Acei care nu au avut în mână un număr din „Curierul Românesc“ sau din „Albina Românească“, nu-şi pot da seamă ce însemnează gazetăria în ţara noastră şi ce uimitor progres a făcut. Progresul însă este relativ căci trebuie judecat numai în raport cu timpul scurt în care s'a realizat.

Curierul a apărut în Bucureşti la anul 1829 şi această gazetă a apărut mai mult ca să apară, decât pentru că i se simţea nevoia. Dovada ne o dă însuşi fondatorul Eliade în primul său articol când arată că: *„in toate ţările civilizate sunt ziare“* şi când spune: *cei care sunt floarea neamului să se pună la lucru şi să se ruşineze să fie mai jos decât pleava celorlalte neamuri..,“*. Acesta era un îndemn stăruitor şi adânc patriotic al lui Eliade, dar din acest îndemn se desprinde şi marele adevăr că la 1829, adecă *acum mai puţin de o sută de ani* nu prea se ştia în România ce este o gazetă; şi cauza este foarte simplă: nu erau cetitori, nu erau gazetari şi nici nu prea era ce să se scrie.

Gazeta era aproape oficială publicând mai mult ştiri politice interne şi externe care interesau foarte puţin; şi mult mai târziu începe să publice mici informaţii literare şi articole istorice.

In acelaşi an 1829, în luna Iunie, apare şi în Iaşi „Albina Românească“ a lui Gheorghe Asachi aproape exact în aceleaşi condiţiuni. Au trebuit să treacă peste două zeci de ani până când după 1848 se formează şi apar gazetari şi scriitori de gazete literare şi ştiinţifice ca Negruzzi, Cogălniceanu, Alexandri, Hajdeu, Odobescu, Boliac şi alţii.

Dacă Asachi nu şi-ar fi făcut studiile la Lemberg, Viena şi Roma şi dacă Eliade nu ar fi fost elevul ardeleanului cult Gheorghe Lazăr, desigur că gazetăria ar fi început în Principatele Române mult mai târziu de 1829; şi nouă totuşi ni se pare că avem gazete şi gazetari de când e lumea!

In aparenţă, suntem departe dar în realitate de multe ori suntem în urma acelor timpuri. Dacă pe timpul lui Eliade când limba românească era abia în formaţie, se putea intitula o revistă „Curierul de ambe-sexe“ astă-zi în 1925 este absolut neiertat ca o gazetă şi mai ales oficială să se intituleze „Gazeta de Iaşi“. Nu mai ştim pe ce lume şi în care timpuri trăim!

Ca tot ce ne formează civilizaţia, am învăţat pe la străini şi gazetăria; dar pe când pentru străini gazeta formează hrana sufletească de toate zilele. pentru cei mai mulţi dintre noi gazeta este o simplă curiozitate. Majoritatea românilor sunt refractari pentru cultură. Faţă cu restul Europei, avem cele mai puţine publicaţiuni şi evident cei mai puţini gazetari. Avem însă cei mai mulţi analfabeţi.

Cotidianele mari din Franţa Anglia, Germania şi Austria se citesc în toată lumea, pe când ale noastre nu se citesc suficient nici în ţară.

Cu toate acestea, dacă la 1829 când nu cunoşteam macar noţiunea de român şi nu se prea simţea nevoia unui ziar, s'au găsit patrioţi care să aibă conştiinţa că gazeta este cel mai lesnicios şi cel mai răspândit mijloc de cultură şi civilizaţie, şi au determinat Principatul Munteniei şi al Moldovei să contribue la scoaterea unor gazete,—cu atât mai mult s'ar cuveni astă-zi în România Mare ca Statul să facă uşorul sacrificiu de a înlesni prin toate mijloacele, apariţia publicaţiunilor şi de a pune la îndămâna marei mulţimi gazete şi cărţii ieftine care să-i deştepte gustul cititului şi să o ţină în curent cu o viaţă ceva mai omenească.

La noi s'a chemat mulţimea la viaţa politică înainte de a o chema la şcoală şi la învăţătură şi ne temem că dacă Statul ar înlesni apariţiunea unei publicaţiuni să nu-i impuie cum-va să se intituleze „Gazeta de România“.

Constantin Gh. Vasiliu
avocat

Se vor reduce trenurile de marfă

Defectarea locomotivelor.—Proasta calitate a combustibilului

La Direcţia generală C. F. R. au fost convocaţi pentru după sărbători, toţi directorii regionali, pentru a se discuta şi hotărâ reducerea numărului trenurilor de marfă, din cauza defectărei unui mare număr de maşini, in ultimul timp.

Aceste defectări datorindu-se in mare parte, combustibilului de proastă calitate, cu care maşinile sânt alimentate, se va discuta cu această ocaziune, problema combustibilului şi modalitatea aprovizionărei depourilor C. F. R. cu combustibil de bună calitate.

Furt la Tg. Frumos

Târgu Frumos 31.—Astă noapte, nişte necunoscuţi au rupt lacătul de la moara d-lui Richard Rachmil şi au furat 2000 kilograme de porumb, pe care le-au încărcat în două căruţe.

Poliţia, luând urmele lăsate de căruţe, speră să prindă pe hoţi.

Indrăzneala lupilor în Italia

Asediarea unei gări.—Luptă între lupi şi mistreţi

O gară de la graniţa italo-jugoslavă a fost teatrul unui spectacol neobişnuit.

Un vânător împuşcase o lupoaică şi o depusese într'o sală a gării. In timpul nopţii, sute de lupi au împresurat clădirea, încercând să pătrundă înăuntru. Funcţionarii şi familiile lor s'au baricadat în gară şi au întrebuinţat puşti şi revolvere. Isprăvind gloanţele, au început să arunce apă fierbinte asupra asediatorilor.

In zorii zilei, lupii s'au retras, lăsând pe teren 23 morţi.

•

Un alt spectacol neobişnuit s'a petrecut în regiunea graniţei italo-franceze.

Turme de cîte 80 şi 100 mistreţi au trecut din Franţa în Italia, provocând ravagii în Liguria şi Piemont. Populaţia din mai multe sate au fugit îngrozită. In schimb, haite de lupi şi-au apărat cu bravură.... ogorul naţional. Lupte sălbatice s'au dat între lupi şi mistreţi, până ce invadatorii au fost goniţi.

Serbarea datinelor de Crăciun

la orfelinatul şi şcoala de horicultură din Ungheni

Luni 28 Dec. a avut loc la orfelinatul din Ungheni serbarea datinelor de Crăciun. Anunţăm aceasta, îndreptându-ne întâi gândul către corpul didactic şi d. director Mihail Viore3cu sus ţinătorul obiceiurilor strămoşeşti care ştie cum să facă educaţia sufletească a tinerilor vlastare ce-i sunt date în paza sa. In adevăr, la această serbare am văzut perindându-se toate datinele din străbuni începând cu colinda şi urmând steaua care ne vesteşte naşterea mântuitorului Isus Hristos venit pentru iertarea pacatelor noastre.

Apoi pluguşorul vestitorul sosirei noului an cu care a tras brazde mănoase bădica Traian, sămănând apoi poporul său vrednic.

Apoi Irozii, Nunta ţărănească, Capra şi altele.

Toată istoria trecutului nostru reprezentată în tablouri atâta de evocative, de către sufletele curate ale micilor elevi ai orfelinatului.

După terminarea serbărei, s'au împărţit copiilor saraci haine şi ghete în timp ce copilaşii plini de veselie intonau fel de fel de cântece populare.

Fiecare om ce a asistat a plecat cu conştiinţa de ce înseamnă datine strămoşeşti baza unui popor pentru a nu pieri, având fiecare inmagazinat şi o doză de milă pentru cei oropsiţi şi saraci.

ASISTENT

Intre un săteanu şi un agent fiscal în Basarabia

O afacere misterioasă

Din Chişinău se relatează următoarele.

La săteanul Ibaru din satul Alexandru s'a prezintat un agent fiscal care ceru plata impozitelor. Săteanul obiectă, că nu are asupra sa banii necesari, dar învită pe agent să-l însoţească până la o Comună vecină, unde-i va achita suma convenită.

Agentul consimţi, şi ambii plecară. Spre seară, agentul se înapoia singuri zicând că Ibaru a mai rămas în sat, cu treburi.

Trecând însă mai multe zile şi Ibaru ne mai întorcându-se rudele înştiinţară postul de jandarmi, care a început cercetările. Agentul fiscal a fost chemat pentru a da lămuriri.

INFORMAŢII

x **Arhiepiscopul Gurie sprijină noul calendar.**—*Din Chişinău se anunţă că arhiepiscopul Gurie de la mănăstirea Hîrjeanca, unde a petrecut cele 3 zile de Crăciun, a lansat o pastorală către poporul basarabean.*

Prin această pastorală, Inaltul Prelat anunţă nestrămutata hotărâre a Sinodului, prin care noul calendar, indreptat de patriarhul din Constantinopol, rămâne obligator pentru toţi credincioşii ortodoxi pravoslavnici.

După ce mai arată că noul calendar atinge însăşi viaţa de toate zilele a norodului basarabean, zice că noul calendar este mai bun şi mai exact, şi după dânsul urmează să fie aşezată de aci inainte datina religioasă creştină.

x *La 9 Ianuar va avea loc în Capitală un congres extraordinar al avocaţilor din toată ţara, pentru a se protesta contra legilor d-lui Mârzescu prin care se paralizează mersul justiţiei.*

Acest congres este anunţat tocmai acum când unii avocaţi ieşeni au pus la cale benchetuirea d-lui Mârzescu.

Adevărată ironie...

Piaţa Valutară

Leul la Paris a cotat ieri 12,05; la Zurich 2,38 şi jum.

Devizele în Capitală au notat:

Francul francez 8,35; francul belgian 9,95; francul elveţian 42,25; lira engleză 1039; dolarul 217,50; lira italiană 8,82; coroana cehă 6,46; Rentenmark 52,25.

x Membrii Uniunii Ofiţerilor de rezervă, Secţia Iaşi, sunt rugaţi cu stăruinţă să iee parte la şedinţa de comitet ce va avea loc Sâmbătă (locul şi ora obicinuite.)

x **Bibliografie.**—A apărut: — *„Lumea-Bazar“*, No. 45, cu versuri de Otilia Cazimir, Ştefania Zottoviceanu, Enric Furtună, Saudu Tudor; literatură şi cronicl de Mihail Sadoveanu, T. Arghezi, Alfred Hefter, C. Săteanu, Otilia Cazimir, N. N. Tonitza etc.

Discuţii, impresii, anecdote literare şi informaţii.

— *Buletinul* asociaţiei profesorilor secundari, secţia Ploeşti, No. 1 şi 2, cu un memoriu-protest întocmit de d-nii Munteanu-Râmnic, Gh. Gheorghiu, V. T. Niculescu, I. Croitoru; numeroase discuţii şi informaţii de breaslă.

x Cu privire la împărţirea direcţiei regionale Iaşi în patru inspecţii de exploatare, aflăm că în ceia ce priveşte Iaşul, ar fi hotărât ca să se acorde în plus acestei inspecţii, linia Vasile Lupu—Bălţi—Mateuţi inclusiv, care în primul moment fusese acordată inspecţiei din Chişinău.

x *Sărbătorirea d-lui I. Petrovici.*— Banchetul de la 7 Ianuarie, în onoarea d-lui I. Petrovici, va avea loc seara, în restaurantul Astoria. Averescanii au lansat 250 de invitaţii, în afară de o numeroasă delegaţie de săteni, care deaseminea va lua parte la banchet.

x Toţi şefii de sectoare ai organizaţiei averescane din localitate, au sărbătorit alaltăeri printr'un banchet, pe Părintele Sava Popovici, cunoscutul fruntaş averescan, fost deputat.

x Inundaţiile iau proporţii enorme în Ungaria. Dunărea ameninţă să se reverse la Budapesta. Tisa a revărsat, inundând Seghedinul.

x *Incendiu.*— Un puternic incendiu s'a declarat în Str. Cuza Vodă 35, la casele d-lui Oşie Segal şi Herşcovici.

Focul a luat naştere din cauza a două sobe stricate şi a distrus o bună parte din ambele locuinţe. Sosind şi o secţie de pompieri, după un ceas ce muncă, focul a putut fi localizat.

Pagubele se ridică la peste 200,000 lei.

Sărbători fericite?!

(Continuare din pag. I-a)

Indurerate! Da. Pentru atâţi pensionari şi funcţionari cu lefuri de mizerie... Pentru cei ce au dus greul în război şi cărora politicianii cocoţaţi şi căpătuiţi în scaune, încă nu le-au dat un deget de pământ pentru a-şi face un bordei al lor. Sărbători îndurerate, pentru invalizi, văduve şi orfanii de războiu pe care îi învăluie nepăsarea şi indiferenţa unei societăţi nerecunoscătoare şi a unor guvernanţi sgârciţi ca ei şi dornici cu sinecuriştii şi pensionarii trândavi ai cluburilor cu registru... Sărbători îndurerate, pentoţi cei din spitale, pentru toţi cei din închisorile umede şi întunecoase, pentru toţi cei apăsaţi de piatra nedreptăţii sociale...

„Sărbători fericite“? Dar par o ironie aceaste cuvinte pentru bieţii oameni, cari nu şi-au putut plăti chiria şi pe care îi întunecă umbra şi ameninţarea chiriaşilor speculanţi. Dar sărăcimea mahalalelor? In case mici şi tupilate, stau câte 3-4 familii la un loc, în frig, în lipsă de aier şi în golătate... Cine aduce acestora un ajutor, o alinare, şi bucuria „sărbătorilor fericite“? Nimeni aproape. Preoţii doar de le deschid uşa de ajun, după datină, cu un cuvânt de bucurie şi de îmbărbătare... Atât.

Unde-i azi strădania magilor de acum 2000 de ani? Unde-i dorul lor de a afla pe Prunc ca să-i aducă daruri şi să i se închine?! De ce nu mai răsună şi astăzi îngerească cântare: *„Slavă întru cei de sus lui Dumnezeu, pre pământ pace, între oameni bună voie?!* De ce?!...

După care stea se conduce astăzi omenirea? După steaua războaielor, a bogăţiei, a poftelor şi a nedreptăţilor sociale de tot soiul. *„Purtaţi sarcina unul altuia şi aşa veţi plini legea lui Hristos“* aşa zice sf. apostol Pavel. Dar într'un veac de desfrâu şi de lux deşănţat, de egoism şi de materialism feroce, la câţi oare le mai arde şi de durerile aproapelui??

„Sărbători fericite“—pentru cei avuţi şi pentru cei ce mulţumesc cu ce au!

Sărbători îndurerate! Câţi vă petrec în lipsă, în suferinţă, în suspine adânci şi lacrămi amare?!...

Pr. N. Hodoroabă

Vinuri superioare
de vânzare cu preţuri reduse de la 30 litri în sus, la
Ferma Badareu

Voiţi CADOURI FOLOSITOARE?
Cumpăraţi o
Garnitură de baie splendidă,
sau un LAVOAR COMPLECT excepţional de eftin la depozitul de articole technice
IOAN ZAMFIR
în noul local Str. Vasile Conta 26 (lângă Tuffli);
SALĂ DE EXPOZIŢIE.

La Magazinul „CĂMILA“
str. Anastasie Panu 47
a sosit
Lână Laie
a lei 120 kg.
Culori pentru văpsit: lână, mătase, bumbac; mărcile: *Iacobus, Vaubry, Luxoria, Iride, Gallus, Kabisch şi Bayadera.*

Cu ocazia Sf. sărbători!

Mare reducere de preţuri la toate vinurile.

Aduc la cunoştinţa publicului în general, precum şi clienţilor mei, că am adus direct din Odobeşti, un mare transport cu vinuri **„specialităţi“ pentru cunosoătorii în materie.**—Toată lumea să guste admirabilele vinuri aduse, precum: *Tămâioasă, Riesling, Tokai, Otonel roz, etc*

Numai 16 lei litrul vin nou în loc de 24 lei
„ 20 „ „ „ vechi „ „ „ 28 „

De asemenea vinurile superioare reduse cu 4 lei la litru.

Zilnic la dispoziţie un GRATAR SPECIAL cu mititei şi ori ce fripturi. — In curând inaugurarea noului salon de consumaţie, special pentru familii, cu intrare separată.

IANCU SOLOMON
Str. Mârzescu 15 (alături de „Opinia“

In curând avizaţi NOUL MAGASIN
CONSUMUL GENERAL
SANDY HELLER
str. Ştefan cel Mare 48 vis-a-vis de Banca Iaşilor
Asortat permanent cu tot felul de articole de Coloniale, delicatese, Bonbonierie, Şocolaterie, Mezeluri, Brânzeturi Pescărie precum şi toate articolele orientale.
PREŢURI REDUSE

BECURI
electrice
cele mai solide, cele mai rezistente, din fabricile cele mai renumite: **Philips, Osram, Tungsram, Ferrowatt,** etc. mărci garantate, cumpăraţi mai eftin ca oriunde numai la Depozitul general
Zaharia Weiss
Piaţa Unirei

In rivalitate cu Ministerul de Finanţe
Având cel mai bogat asortiment de *Obiecte preţioase* şi *Imitaţiuni* precum şi diferite CADOURI pentru Sărbători şi orice ocaziuni, *am hotărât* a înlesni ca toată lumea să-şi le poată procura cu preţurile cele mai reduse posibile de la vechea
Casă de încredere
LAZAR IOSEF, Bijutier
Furnizorul Curţei Regale
IAŞI, str. Cuza-Vodă No. 83 (Palatul Braunştein)

BIBLIOTECA UNIVERSITĂȚII IAȘI

ANUL XX[illegible] 91

2 LEI NUMĂRUL

MERCURI 6 IANUARIE 1926

OPINIA

ZIAR POLITIC COTIDIAN

ANUNCIURI
se primesc la toate
Agenţiile de Publicitate
şi la
Administraţia ziarului
Iaşi—Str. Gh. Mârzescu 17

POPORUL
şi abdicarea Prinţului Carol

Prinţul Carol a renunţat la Coroană şi a ieşit din familia regală. De acum înainte, numele acesta atât de cunoscut nu va mai însemna nimic.

Psihologia populară suportă greu o amputare atât de neaşteptată. Ne obişnuisem să rezervăm prinţului Carol un loc anumit în dinastia domnitoare şi în viaţa ţării. Îl ştiam de mic copil, crescând între noi, cu dascălii şi religia noastră, cu graiul, cu obiceiurile şi apucăturile româneşti, bune sau rele. Prinţul Carol e din generaţia tinerilor care au dus războiul cu sângele şi sacrificiile lor. El însuşi a luptat alături de camarazii lui de arme.

După armistiţiu, generaţia Prinţului Carol a intrat într'o acută criză sufletească: mulţi îşi pierduseră rostul în viaţă, alţii, cu nervii zdruncinaţi, alunecau în excese de tot felul; în sfârşit aproape toţi erau şi au rămas încă nişte dezamăgiţi, hotărâţi să-şi răzbune într'un fel pe soartă. Prinţul Carol avea şi el aceiaşi mentalitate neliniştită, aceiaşi sete de un „altceva" cu atât mai dorit, cu cât era mai vag. Şi încerca mereu, trecea dintr'o criză în alta, depăşind câteodată marginile hotărâte unui prinţ de Coroană. Dar în acelaşi timp făcea o vastă şi preţioasă experienţă: învăţa să cunoască oamenii, şi trăia viaţa poporului românesc cu toate calităţile şi cu toate defectele ei.

Un astfel de om, maturit prin vrăstă şi nenumărate ciocniri cu viaţa, ar fi putut să devie mai târziu un bun arbitru constituţional.

Hotărârea lui de a părăsi ţara pare însă o dureroasă renunţare.

•

Abdicarea prinţului Carol a fost necesară, deoarece Suveranul însuşi a cerut înaltului sfat de Coroană să o încuviinţeze. Instinctiv, naţiunea e alături de Dinastie, pentru menţinerea căreia înţelege şi aprobă orice sacrificii. Durerea Regelui e împărtăşită de poporul întreg.

Abdicarea prinţului Carol a stârnit o neliniştе generală. Se comentează evenimentul cu patimă până în cel mai umil cătun. De la războiu până astăzi, nimic n'a mişcat mai mult psihologia maselor. Aceasta dovedeşte cât e de importantă la noi ideia conducerii monarhice şi cu câtă grijă trebue procedat la conservarea ei în forma de până acum. O experienţă de veacuri, în care luptele pentru domnie şi certele între competitorii la tron au secătuit puterile de viaţă ale celor două voevodate, trezeşte astăzi instinctul de apărare a liniştii generale.

In ultima analiză, marea emoţie produsă de abdicarea Prinţului Carol, a pornit din voinţa de conservare a statului în formele hotărâte prin constituţia dela 1866.

I. LUCHIAN

D. Vaida-Voevod
pentru „numerus clausus"

Ziarul maghiar „Pesti Naplo" publică nişte declaraţiuni pe care i le-a făcut d. Al. Vaida-Voevod unul din şefii partidului naţional.

D. Vaida spune că este explicabil antisemitismul în Ardeal, ca o reacţiune naţională, datorită faptului că, sub regimul unguresc, evreii aveau o situaţie favorabilă şi privilegiată, în dauna românilor.

D. Vaida îşi exprimă părerea că: „guvernul român va adopta un numerus clausus sistematizat în mod drept şi proporţional, în locul actualului numerus clausus deghizat şi nesincer".

Singurul lucru surprinzător în declaraţiile acestea, este că un şef al partidului naţional-ardelean s'a hotărît să renunţe de a mai fi deghizat şi nesincer. Dar ne prindem că, peste câteva zile, d. Vaida va declara că ziaristul maghiar nu i-a înţeles bine cuvintele....

O solemnitate
la Reg. 13 Infanterie

In ziua de 25 Decembrie crt. (I-a zi de Crăciun) a avut loc la regimentul 13 infanterie cu o deosebită solemnitate, depunerea jurământului ostaşilor din ctg. 1925 cari au venit în urmă la regiment.

Serviciul religios a fost oficiat de părintele Pieptu confesorul garnizoanei, care printr'o frumoasă cuvântare a evidenţiat tuturor ostaşilor prezenţi, importanţa acestui act.

După aceasta a avut loc desvelirea pomului de Crăciun, urmată de o producţie la care s'a remarcat corul foarte frumos al regimentului, condus de d. major Caraman C.

De asemeni dansurile naţionale Bucovinene şi din vechiul regat au fost la înălţime, dansuri cari azi aproape se pierd în unele locuri.

A asistat întreg corpul ofiţeresc cu familiile, în frunte cu d. col. Jujescu comandantul brigadei.

La sfârşitul producţiei foarte reuşite şi foarte distractive pentru soldaţi, s'a împărţit cadouri de către Dl. Col. Adam comandantul regimentului, la copii ofiţerilor şi reangajaţilor şi la fiecare ostaş din regiment, după care a avut loc o gustare, în mijlocul trupei.

Odată cu aceasta am putut vedea grija ce depune Dl. comandant de regiment pentru ca să se dea putinţa ostaşilor de a petrece fru[illegible] în orele libere, procedeu foarte binevenit pentru viaţa de cazarmă.

In pag. IV-a

Documente Istorice

Şedinţele de ieri ale parlamentului şi reprezentanţei naţionale

SĂ LUMINĂM SATELE

„Domnilor profesori, Domnilor ziarişti şi Domnilor studenţi, veniţi la sate, ajutaţi-ne, luminaţi sătenii, vorbiţi-le să-şi trimeată copiii la şcoală". În acesti termeni mânrue un deznădăjduit apel al unei inimoase învăţătoare din comuna Holboca (jud. Iaşi), apel care a fost tipărit de curând în ziarul nostru.

Părinţii nu-şi trimet copiii la şcoală nici la Holboca, nici în alte sate. Statistica D-şoarei Maria Mândru, învăţătoare la Holboca, este valabilă pentru toate comunele; mai mult: D-soara Mândru, dacă a ajuns să facă un apel în public, a epuizat toate celelante mijloace, şi nu suntem siguri că alţi învăţători au ajuns până acolo, şi n'au lăsat să meargă lucrurile în aşa fel ca proporţia de neştiutori de carte să devie mai îngrijitoare decât în Holboca. In acest sat, din 90 de copii, 55 nu urmează la şcoală: asta însamnă că generaţia de mâne va avea încă 60 la sută neştiutori de carte. Putem să trecem aşa de uşor peste o chestie aşa de gravă? Viitor de aur..! Pentru când, acest viitor.

D-şoară Mândru, există în Iaşi, şi în toată ţara probabil, un număr de oameni, nu vă îndoiţi, care sunt atenţi la orice neajuns, la orice scădere ce pune ţara în pericol, dar ei sunt prea puţini şi solicitaţi în atâtea chipuri, de atâtea nevoi, că nu ştiu dacă vreunul din ei îţi va putea propune colaborarea, fără a-şi retrage concursul în alte părţi, unde necesitatea iniţiativelor dezinteresate se resimte cât şi la Holboca. Aceşti oameni, ca să spun aşa, nu sunt disponibili, şi dacă au avut o oră liberă pe săptămână, au închinat-o de mult unei opere de ridicare.

Dar sunt în Iaşi, şi în alte părţi, mii de cetăţeni din aceia care fac ca berăriile şi cofetăriile să geamă de lume şi cari, la un pahar de bere, confortabil aşezaţi pe un scaun care geme subt povara persoanei lor îngroşată mai mult de o totală înactiune decât de o alimentare suculentă, critică, critică şi iar critică, ponegrind guvernul, şi tot odată, toată opoziţia, administraţia ţărei, magistratura, armata, corpul didactic, şi mai ştiu eu pe cine (poate şi pe dumniavoastră D-şoară Mândru).

Acestor oameni înţeleg că vă adresaţi şi cred că veţi îndrăzni, alături de mine, să le spuneţi că ar trebui să-şi retragă singuri drepul de a judeca pe alţii, fiindcă ei singuri merită cea mai aspră judecată, că ar trebui să înceteze de a învinovăţi pe alţii pentru faptele lor, atât timp cât ei poartă vina cea mai gravă faţă de ţara lor: aceia de a nu făptui de loc.

Cine ştie — deşi asta este pe calapodul romanelor ruseşti — unul dintre impricinaţi va rupe poate cercul consumatorilor şi va lua toiagul pentru a merge la Holboca? Intreaga bodegă va rămâne un moment pironită pe loc: dar glasurile se vor ridica curând din nou pentru a zeflemisi pe fostul tovarăş devenit, în ochii tuturor celor de faţă, un naiv şi inocent apostol.

Neculai Dalu

P. S. Cu privire la inimosul apel al d-rei Mândru, am primit răspunsuri din public, pe care le vom da publicităţii.

Un Locarno oriental
D. Beneş despre un acord cu Rusia

Revista „Foreign Affairs" din New-York, publică un articol al d-lui Beneş, ministrul cehoslovac de externe.

D. Beneş declară că Europa trebue să se hotărască a încheia un acord cu Rusia.

„Nu-i depărtat—scrie d. Beneş—timpul când va fi un al doilea Locarno, unde Europa întreagă va ajunge la un acord cu Rusia. Aecasta va constitui deopotrivă un avantaj şi pentru Rusia şi pentru Europa.

„Insăşi Statele-Unite ale Americei îşi vor schimba probabil cu timpul atitudinea faţă de Europa, în urma acordurilor din Locarno".

In fine, d. Beneş prevede: „o mare convenţie mondială care să garanteze siguranţa şi pacea lumii".

Păreri Libere

Un sfat şi o hotărâre!

In ziua de 31 Decembrie odată cu îngroparea anului 1925, s'a îngropat şi conştiinţa naţională.

Sfetnici şi oameni mari ai ţării, au fost convocaţi în sfat domnesc, pentru *a discuta şi hotărâ* asupra evenimentelor de mare importanţă,

Bătrâni şi tineri, toţi câţi au fost, au căzut în mare greşală făcând un mare păcat: cu toţii au uitat că se aflau în faţa unui rege viteaz, care pentru binele ţărei merge până la sacrificarea fiinţei lui, n'a vrut nici unul să dea glas lacrimii regale, în momentul când făcea comunicarea întărită prin cuvintele de *nestrămutată şi definitivă hotărâre*—prin glas vorbea regele prin ochi vorbea părintele. De datoria fiecăruia era să cerceteze toate substraturile acestei dureroase nenorociri, iar nu să se lase şi ei târâţi pe drumurile interesat meştesugite, unde cel mai drag şi mai scump nouă îşi sfăşiase sufletul.

Preşedintele de consiliu, ca ori şi ce artist desăvârşit, contemplându-şi opera şi constatând încă odată, cu câtă măestrie a sădit spini din pepiniera de cruci negre,—pe drumul pe care plimbase pe marile capitan, —slăvindu-şi opera—şi-a rezervat rolul de executor.

Acest sfat care era menit şi trebuia să discute—nu să ratifice supremul sacrificiu,—s'a lăsat intimidat de cuvintele regale de *nestrămutată şi definitivă hotărâre*—erau cuvinte de rege impuse părintelui, şi ori de câte ori sunt astfel de procese sufleteşti faci eforturi mai mari decât trebue din teama de a nu slăbi şi pentru aţi birui inima.

Mare păcat şi mare nenorocire ai făcut tu sfat Domnesc, căci astăzi ţara întreagă plânge alături de tatăl care prin neştiinţă şi-a incinolat copilul la piciorul crucei negre!

N. V. Gatovski

N. R.—Ohestia Constituţională şi dinastică la ordinea zilei e atât de importantă în ost socotim potrivit a da curs rândurilor de mai sus, care nu concordă cu vederile ziarului nostru, dar care au darul de a informa despre sentimentele si ideile ce agită o parte a opiniei publice.

ASPECTE

Intelectualii îşi iau locul...

Cu cât conferinţele diplomatice devin mai dese, cu atât popoarele se conving de inutilitatea lor. Îşi dau seamă, în sfârşit, oamenii că înţelegerea între dânşii nu poate veni pe cale de tratate şi că iubirea aproapelui nu poate fi drămuită cu paragrafe şi edictată în fraze echivoce de preambul.

Acordul popoarelor trebue să se facă dincolo de cabinetele diplomaţilor şi peste spiritul lor întortochiat. Nu mai putem aştepta nimic dela clasa politicianilor, oricât de abili, ei reprezentând interesele trecătoare ale grupărilor cari vremelnică a delegat şi nici decum sufletul colectivităţii tiranizată de minoritatea guvernantă.

Vremea a venit pentru adevăraţii reprezentanţi ai popoarelor. Aceştia, umili şi sinceri, desbrăcaţi de uniforme luxoase şi de tricornul ambasadorilor care aminteşte pe acela al cioclilor vor stabili legăturile naturale între neamuri, bazate pe înţelegerea reciprocă şi pe dragostea nemărginită care trebue să le conducă destinele.

Intelectualitatea revine la rolul pe care trebue să-l aibă în conducerea omenirei. Numai cooperaţia intelectuală poate crea curentele necesare unirii dintre oameni, numai la lumina culturii se vor desvolta bunele raporturi din a căror existenţă individul va apare în adevărata lui splendoare de fiinţă cugetătoare şi nu de simplă unitate în turma docilă a victimelor.

Astfel, trecând peste toate prejudecăţile combinaţiilor de culise, Firmin Gémier, marele om de teatru francez, a întreprins o călătorie în ţările Europei deocamdată; el a luat contact cu actorii unguri, germani, austrieci; pregătindu se să-şi continue drumul şi dincolo de limitele bărţii diplomatice. Din această călătorie, Gémier a adus la Paris un suflu nou: necesitatea conlucrării între intelectualii de pretutindeni.

In curând, se vor face schimburi de actori între ţările europene; pe scenele ungureşti va răsuna graiul francez, şi în teatrele pariziene, operele montate de Reinhardt vor arăta de ce este capabil geniul german. Din contopirea aceasta, va răsări spiritul înfrăţirii celei noui, pe care în zădar oficialitatea îl caută în tratatul dela Locarno.

Şi poate atunci, acest spirit se va abate şi pe la noi, alungând duhul rău al obscurantismului şi reacţiunei şovine care a putut—acum câţiva ani, să-l alunge în fluerături sălbatice pe marele actor Moissi, unul din susţinătorii cu drag ai operei lui Firmin Gémier.

G. SPINA

Cum se vinde rachiul
în Rusia Sovietică

Moscova (Ceps)—Se observă în Rusia o mare goană după rachiu a cărui vânzare a fost permisă începând dela 5 Octombrie 1925. In primele zile s'a băut rachiu ca apa. Numai în Moscova băutura nu e s t e consumată cu o aşa lăcomie ca la început când s'au deschis magaziile de rachiu, de oarece la cumpărarea rachiului i se face clientului o mulţime de greutăţi indirecte.

La început s'a băut în Moscova 3000 de vedre pe zi, astăzi însă se bea numai 2000 vedre. Vânzătorii exploatează setea după rachiu obligând pe cumpărător ca pe lângă rachiu să mai cumpere şi alte mărfuri cari de altfel nu sunt de loc căutate pe piaţă.

Acest mod de vînzare se obişnueşte în Rusia întotdeauna când se pune în desfacere o marfă foarte căutată ca de ex. galoşi, etc. (cine are nevoe de o pereche de galoşi, trebue să-şi cumpere şi o harmonică).

Inspectoratul vînzărilor de pe lângă Comisariatul de Comerţ, publică câteva cazuri cari caracterizează modul cum au exploatat cooperativele această goană după alcool.

Cele mai multe cooperative nu vînd alcool, dacă cumpărătorul nu ia şi alimente de prima necesitate, precum şi cărţi ştiinţifice.

Futurism fascist
sau cum se prostesc oamenii

Şeful futurismului italian, d. Marinetti, a alcătuit la Milan o organizaţie politică denumită „Paza Brennerului". (Brennerul este un munte din Alpii tiroleji).

Iată principalele puncte din programul futurist al acestei organizaţii hiperfasciste:

Italia este divină;

Romanii antici au învins toate popoarele lumii;

Italianul de astăzi este invincibil;

Brennerul nu-i un punct de sosire, ci un punct de plecare;

Ultimul dintre italieni preţueşte cel puţin cât 1000 de străini;

Produsele italiene sunt cele mai bune din lume;

Italia are toate drepturile pentru că ea păstrează monopolul absolut al geniului creator;

Or ce străin trebue să intre în Italia cu un sentiment de religiozitate.

Aceste aberaţii fascisto-futuriste au fost aprobate de numeroase persoane care s'au înscris în organizaţia d-lui Marinetti.

Sfinţirea bisericii
din Mânjeşti jud. Iaşi

Duminică 3 Ianuarie s'a sfinţit cu mare fast biserica din Mânjeşti.

I. P. S. Mitropolit al Moldovei a delegat pe P. C. Protoiereu Niculea care împreună cu diaconul Marţian şi Preoţii: Miron-Voineşti, Dimitriu-Bogdăneşti şi Varlam Nemţanu au servit sfinţirea bisericii.

Au asistat foarte mulţi săteni din Mânjeşti, Vocoteşti, Voineşti, Mogoşeşti, Hădambu care au ascultat cu adâncă evlavie, frumoasa, slujbă religioasă şi mai ales cuvintele din inimă vorbite de Protoereul Niculea în biserică şi la masa oferită de popor la şcoală, oaspeţilor.

Institutorul Gavrilescu din Mânjeşti aduce mulţumiri Protoereului pentru munca ce depune în luminarea şi educaţia maselor populare în toate ocaziile ce i se oferă,—şi asigura că toată munca ce se depune în această privinţă va da roade îmbucurătoare pentru biserică şi pentru neam.

LA INCEPUT DE AN NOU...

de Pr. N. HODOROABĂ

In noaptea dinspre anul nou cu toţii am avut de îndeplinit o misiune grea: am făcut-o pe cioclii la căpătâiul unui muribund până ce şi-a dat suflarea de pe urmă. Nu vă miraţi, căci aşa e—Muribundul căruia i-am ţinut supărarea lumânarea la căpătâi a fost anul cel vechi 1925. I-am văzut cu toţii sfârşitul. L-am îngropat în miez de noapte ca pe un stârv, ca pe un holetic, sau exantematic. Nu era cu putinţă ca să ne apuce ziua cu dinsul în casă.

Mulţi au lăcrimat după ei şi l-au plâns ca pe un bunic dar nic şi simpatic; alţii, dimpotrivă, i-au stat la căpătâi cu inima împietrită. Pe-un mincinos, pe-un înşelător de rând, pe cel ce te amăgeşte 365 de zile în şir, nu-i cu putinţă să-l cinsteşti şi nici să-l plângi în ceasul cel de pe urmă... De aceia, toţi cei minţiţi, toţi cei ce şi-au văzut visurile spulberate şi nădejdile neîmplinite, toţi acei cari n'au putut câştiga procesele, toţi cei nenorocoşi în dragoste, toţi acei neamnestiaţi şi graţiaţi din închisorile întunecate; în sfârşit, toţi acei cari văzuseră în el un aducător de bine şi de mult noroc şi l-au primit cu deplină încredere din chiar clipa zămislirii lui, acum, în ceasul morţii, au rămas plouaţi, asemenea acelor nefericiţi necâştigători din sala de tragere a unei loterii, şi i-au zis cu fruntea mohorâtă: *„Da, bine că te-ai mai dus odată şi tu, înşelătorule străin, cu vorba dulceagă!"...*

Nu numai băncile şi instituţiile bancare obişnuesc să-şi facă bilanţul la sfârşitul fiecărui an, ci chiar toţi acei ce-şi dau seamă de valoarea timpului şi cari ştiu, că cea mai mare înţelepciune este, ca să ştii a-l preţui şi a l întrebuinţa cu real folos. Bilanţ cu profit şi pierderi.

Norocoşii, în faţa meselor încărcate şi a sticlelor cu vin vechi, cu paharele la gură, îşi recapitulează pe îndelete beneficiile norocosului an, care cu catrafusele făcute, a inceput a'şi lua „bun rămas" de la noi. In rezumat:

Câştig în afaceri, progres în carieră, mărirea sectorului politic, telegrame primite de la şefi, dobândirea încrederii prietenilor şi chiar a soţiei, ceva bani depuşi pe la bănci şi un imobil în plus, noui acţiuni bine garantate şi pe cale de urcare, o lună mai mult la băi sau la munte, o maşină nouă la scară, 1—2 avorturi—în casă—reuşite şi tăinuite, ca şi schimbarea de amanţi, „prieteni indispensabili ai casei" mărirea garderobei cu haine noui, petreceri şi bucurii de tot felul... Fericit an, firească, pentru cei născuţi în zodie cu noroc şi de aceia, în noaptea de revelion, când copii tremurau pe la ferestre în glas dulce şi curat urarea lor pentru noul an în cuvinte ca acestea:

„Anul nou, boieri, cu bine.

Să vi l dea sfântul Vasile".... toţi aceştia, cari au înscris mai multe citre în bilanţ la rubrica „profit"

(Citiţi continuarea foiletonului în pagina IV-a)

Adevăraţi ruseşti, cunoscuţi încă înaintea războiului

Depozit general pentru en-gros: Societatea „Pentagon", Iaşi, strada Ştefan cel Mare No. 4. — Bucureşti, str. Lipscani 3, Chişinău, str. Armeanscă 7, — Cernăuţi, str. General Zadic 13

Aprobate de Consiliul sanitar superior şi premiate

SOSIND UN NOU TRANSPORT
de UNT de PEŞTE
de NORVEGIA s'a pus în vânzare la
Farmacia WERNER

cele 3 Iodoferate pentru cura de iarnă

Unt de peste Iodoferat simplu WERNER
Tonic depurativ, nutritiv recomandat contra anemiei, scrofulosei, gutei, reumatism etc.

Unt de peşte iodoferat cu fosfor WERNER
Special contra rachitismului, limfatismului şi reconfortant pentru copii şi adulţi slăbiţi de munca intelectuală

Unt de peşte iodoforat cu mercur WERNER
Tonic depurativ şi curativ p. reconvalescenţi sifilitici

Depozit principal: FARMACIA CONST. I. WERNER, IASI

Depozitul LUPU STĂNESCU

din STRADA UZINEI No. 11
s'a mutat în
strada Pantelimon 11, (casele proprii)

Cu această ocazie anunţ onor. clientelă că m'am asortat cu toate **MATERIALELE DE CONSTRUCŢII**, ca: *var, ciment, ipsos, piatră artificială* (mozaic), *cărămizi refractare, chamot, ţigle pentru acoperiş, kocs* pentru sobe, *kocs* englezesc, *Cărbuni* pentru forje (Sileze), *Catran, Stuh.* etc.

PREŢURI REDUSE

Sticlărie | Porcelanuri

M. Isac Moscovici

Str. Ştefan cel Mare No. 4

Lămpi electrice | Servicii fine

Complectaţi-vă gospodăria cu:
Articole bune şi eftine

Olăria „IDEAL"
Cea mai rezistentă (Dublu smălţuite)

Cadouri

Tacâmuri | Becuri

MICA PUBLICITATE

PIERZÂND un portmoneu conţinând 200 lei şi buletinul de înscriere în biroul populatiei.

Rog găsitorul a-şi opri banii şi a-mi returna buletinul şi portmoneul. — In caz contrar declar buletinul nul şi fără valoare în mâinile oricui s'ar găsi.

SAUL LEDERMAN
Piaţa Halei la d. Pincu Segall
Comerciant de fructe

PRACTICANT caută Agenţia de Publicitate şi teatrală „Reclama" Trecătoarea Banu No. 1.

O LEGĂTURA CU CHEI, printre care şi o cheie de la o casă de fier, s'a găsit pe strada Cuza-Vodă. Păgubaşul să se prezinte la administraţia ziarului nostru.

CĂUTĂM In Iaşi şi în toată Moldova, precum şi în Târguşoarele din Moldova şi Basarabia, agenţi cinstiţi şi destoinici, cari să se ocupe cu încheieri de asigurări populare cu tragere la sorţi, iniţiaţi şi în celelalte ramure; Oferim condiţiuni avantajoase.

A se adresa „ANCORA" Soc. Rom. de Asig. G-le, Direcţiunea Regională Iaşi, strada I. C. Brătianu No. 166.

DACTILOGRAFĂ pentru limba Franceză şi Română, caută Banca Moldova, secţia mărfuri.

VÂNZARE. Se aduce la cunoştinţa generulă, că în ziua de 11 Ianuarie 1926 ora 12 se va vinde prin licitaţie publică la Tribunalul Secţia III-a imobilul din Iaşi str. Rosetti 25 compus din 7 apartamente, începând licitaţia de la 120.000 lei.

Dosar ?4 | 923.

LECŢII DE DACTILOGRAFIE se predă foarte repede şi cu preţ extrem de redus în Cuza Vodă No. 71, vis-a-vis de Banca Moldova.

Se primesc acte de copiat.

LIMBA EBRAICĂ predau dicduc, Literatura, Tanah, (Ivrith B'ivrit) după cea mai perfectă metodă.

Adresa la ziar sub „Basarabean".

SE CAUTĂ *Agenţi* capabili şi cinstiţi care neavând nevoie de nici un capital, pot câştiga lunar până la 8.000 (opt mii) lei, numai cu puţină pricepere şi stăruinţă.

Amatorii se vor adresa personal în fiecare zi între orele 8—10 a. m. şi 12—3 p. m. în str. Eternitate No. 50 Iaşi.

Citiţi „Opinia"

Scrisoare de mulţumire

Onor.
Soc. Rom. de Asigurări Generale „ANCORA"
Bucureşti

Anul nou mi-a adus şi mie o surpriză plăcută.

Cu o deosebită plăcere am primit vestea că şi eu sunt unul printre *fericiţii câştigători* a asiguraţilor Dv. din ramura ASIGURARILOR POPULARE, a căreia tragere la sorţi a avut loc la 1 Ianuarie a. c.

Astăzi primind—după o scurtă plată de 3 luni de zile—suma de **Lei 20.000.**— *(douăzecimii)*, care reprezintă capitalul asiguret cu Poliţa de asigurare populară de Viaţă cu amortisment *No. 16076*, ţin să vă mulţumesc prin publicitate, atât D-v. cât şi Direcţiunei Regionale IAŞI, *pentru culanţa cu care m'aţi servit şi achitat imediat suma de mai sus*, urând Societăţei Romane de Asigurări „**Ancora**" succes şi prosperitate în toate iniţiativele.

Inc'odată vă mulţumesc din inimă şi rămân al D-v. devotat.

(ss) IŢIC ŞMIL, Croitor
Iaşi, str. Eternitate 64

Diamante
pentru tăiat geamuri

orice calitate, se găseşte la unicul Depou de geamuri şi oglinzi, care vinde cu preţurile fabricei

Israel Bergher S-sor
str. Anastasie Panu 50

Carnet mondain

Balul dela Jockey-Club

Duminică 3 Ianuar a avut loc în saloanele Jockey-Clubului balul anual organizat de comitetul doamnelor din societatea *„Pânea Săracilor"* de sub preşedinţia d-nei Anetta dr. Cozmovici.

Succesul a fost desăvârşit.

In numeroasa asistenţă am remarcat:

D-na şi d. general Zadic, d-na şi d. C. Meisner, d-na Inculeţ, d-na şi d. Prof. I. Borcea, d-na şi d. D. Tacu, d-na şi d. N. Krupenschi, d-na Aneta Cosmovici, d-na şi d. general Sava Goiu, d-na şi d. dr. N. Racovitză, d-na şi d. A. Ciurea, d-na şi d. Th. Burghele, d-na şi d. col. Naum, d-na şi d. I. Prasa, d-na dr. Negel, d-na dr. Puşcaru, d-na şi d. colonel dr. Irimescu, d-na Elena Stamatiu, d-na Elise Zarifopol, d-na şi d. inginer Burghelea, d-na şi d. C. Cerchez, d-na colonel Macarovici, d-na şi d. N. Cozadini, d-na şi d. C. Sturza, d-na şi d. N. Movilă, d-na C. Toma, d-na şi d. C. Vârgolici, d-na şi d. colonel Angelescu, d-na şi d. P. Pogonat, d-na şi d. Cavaliotti, d-na şi d. M. Bădărău, d-na şi d. colonel Stoenescu, d-na şi d. H. Sion, d-na şi d. dr. Dimitriu Borca, d-na şi d. A. Sion, d-na Margot Lefter, d-na Gatoschi, d-na şi d. ing. Guţu, d-na Mărioara Ţanţu, d-na şi d. maior Manole, d-na şi d. Wurembrandt, d-na O. Popovici, d-na şi d. Dragan.

Domnişoarele: Gretty Zadic, Risette Veron, Lilica Simionescu, Olguţa Puşcaru, Toto Burghele, Mariana Naum, Bizzi Diamandy, Ivonette Prassa, Lisette Negel, Cocuţa Sillion, Jeanna Crupenschi, Coca Moisachi, Penel, Coca şi Getta Teodorianu, Carmen Ghiorgiadi, Sion, Manoliu, Munteanu, Martida Ghiorghiu etc.

D-nii: Leon Ghică-Dumbrăveni, M. Negruzzi, L. Rosetti, ing. Ţanţu, C. Negruzzi, I. Simionescu, Sever Zotta, P. Bogdan, col. N. Macri, M. Borcea, N. Ghiorghiadi, M. Genoi, N. Bastachi, Ed. Scouly, Culianu, Leonida Gatoschi, Georgel Băileanu, inginer Ionel Ţaranu, Dedar Kesim, Alecu Băicoianu, George Scheletti, T. Gatoschi, căp. Constantinescu, căp. Stancov, L-ţii Paulian şi Jak Pleşoianu, fraţii Cosmovici, C. Sion, Ionescu avocat, fraţii Burghele, L-ţii Jopan şi Ernici, Culianu, Iancuşor Diamandy, lt. Petala, St. Veron, Ratianu, Scriban, Hurmuzescu, Iamandi, Puiu Cozadini etc. etc.

Arestarea unui complice

al banditului Gh. Pistol

Banditul Pistol, care după cum se ştie a fost arestat după o crâncenă luptă între el şi populaţia Comunei Aroneanu, a fost luat eri la cercetare de Judele Instructor.

In primul moment, imediat după internarea lui Pistol în spital, se credea că va fi nevoe să-i se amputeze ambele picioare.

In urmă însă s'a renunţat la aceasta, întrcuât după extragerea tuturor alicelor, rănile s'au închis.

Cercetările au reînceput în urma prinderei de către siguranţă, a unui complice al lui Gh. Pistol. Complicele, Gh. Lazăr din str. Frumoasa, este şi autorul a unui mare număr de furt de vite şi a câtorva excrocherii.

El a fost prins în urma denunţului săteanului Gh. Anghel din Vişani, la care s'a prezintat spre a-i vinde o puşcă. Cumpărătorul însă, observând puşca şi-a amintit că chiar el a vândut-o cu un an înainte căruţaşului Gheorghe Cerbu din Socola.

Cum ştia că Cerbu a fost prădat în cursul anului acesta, Anghel l'a denunţat pe hoţ autorităţilor.

x *Moarte subită.*—Mariţa Potalicu în etate de 23 ani, de loc din Costeşti (Fălticeni), pe când venea eri spre Iaşi, a murit subit între staţiile Cuza-Vodă şi Tg. Frumos, în urma unui atac de apoplexie.

Luptă între jandarmi şi bandiţi

[illegible] — De mai mulţi [illegible] hoţi terorizează [illegible] bandiţii [illegible] Frecăţei s'au [illegible] luptă.

S'au tras focuri de armă din ambele părţi. Un bandit a fost rănit şi prins, ceilalţi bandiţi au reuşit însă să dispară.

INFORMAŢII

Programul serbărei Bobotezei

La ora 10 a. m. va avea loc, la biserica Sf. Spiridon, slujba sfinţirei apelor.

Ea va fi oficiată de P. S. Vicar al Mitropoliei, arhiereul Grigorie Botoşăneanul în prezenţa I. P. S. S. mitropolitul Pimen şi a autorităţilor civile şi militare.

La ora 11, terminându-se Sf. Leturghie, Inaltul cler, autorităţile şi invitaţii vor porni spre Piaţa Unirii unde se va oficia sfinţirea apelor de către I. P. S. S. Mitropolitul Pimen.

După terminarea slujbei, trupele vor defila în faţa d-lui general Zadik comandantul Corpului IV de armată.

Apoi corteglul se va înapoia la biserica Sf. Spiridon.

x Din cauza serbătorei de mâne (Boboteaza), numărul viitor al „Opiniei" apare Joi 7 Ianuar (Sft Ioan).

x Autorităţile locale au fost înştiinţate că carnetele funcţionarilor, de reducere pe c. f. r. au fost prelungite până la 31 Ianuar.

x Membrii comitetului „Cercului de Şah" sunt rugaţi a se întruni la sediul cercului mîne Mercuri 6 crt. (Boboteaza). ora 6 p. m. având a se discuta chestiuni importante.

x Toată elita Iaşului şi-a dat întâlnire la balul mascat şi nemascat organizat pentru seara de 6 Ianuarie, (Boboteaza) în localul societăţei de sport şi gimnastică, de către cercul „A. D. Xenopol" al ceferiştilor.

x Un ordin sosit la inspectoratul şcolar, arată că şcolile de toate gradele îşi reîncep cursurile Vineri 8 Ianuar.

x In ziua de 25 Decembrie a avut loc la Paris căsătoria colaboratorului nostru d. D. Leibovici-Răducăneanu, cu d-ra Marcelline Margny.

Nuni au fost d-ra Silvain şi d. dr. Marcel Haimovici.

Transmitem felicitările noastre.

x Consiliul de higienă al oraşului, va fi convocat în cursul acestei săptămâni având la ordinea zilei mai multe chestiuni importante.

x Cu începere de la 1 Ianuarie a fost desfiinţat inspectoratul cultelor din Chişinău.

x Sâmbătă 9 Ianuarie vine rândul ofiţerilor de Rezervă din marele războiu, să ofere ieşenilor un bal care va da un prilej mai mult tinerelor perechi să-şi arăte talentele coreografice, supt ochii admiratori şi binevoitori ai părinţilor.

Se prevede că acest bal, care va avea loc în saloanelor Societăţei de Sport şi Muzică, va atrage foarte multă lume. Biletele se găsesc la Braşcu.

x Tribunalul comercial a acordat eri moratoriu comerciantului S. Schwaţ din str. Cuza-Vodă.

x **Teatrul Naţional.**— *Ordinea Spectacolelor.* Societatea Dramatică. *Mercuri 6* Matineu „Un Erou".

Seara „Baba Hârca" şi „Recomandaţia".

Joi 7 „Nataşa".

Sâmbătă 9 „Măgaru lui Buridan".

Luni 11 Concert Caravia.

x In darea de seamă asupra balului de reveillon, organizat de comitetul Orfelinatului evreesc din localitate, s'a omis a se releva concursul deosebit dat de d-nele Betty Wachtel şi Clara Gheltzer.

ULTIMA ORA

SPRE DICTATURA

Guvernul pregăteşte măsuri excepţionale.-- Informarea ziarelor a fost interzisă.

Guvernul a luat prin surprindere măsuri ca ziarele să nu mai fie informate. Cu începere de aseară la ora 9, după ridicarea şedinţei Parlamentului, a fost interzis orice contact telefonic între ziarele din Iaşi şi Bucureşti. Bine înţeles că restricţii de aceiaşi natură s'au aplicat şi telegramelor.

Restricţiile merg atât de departe încât nici corespondenţilor din Iaşi nu le este îngăduit să transmită ştiri banale în Capitală.

Şi măcar măsura aceasta n'a fost luată pe faţă, ci printr'un truc de o inteligenţă îndoielnică. Se dă legătura cu orice ziar, dar nici un ziar din Bucureşti nu răspunde la apelul Iaşului, după cum nici un ziar din Iaşi nu răspunde la apelul Bucureştiului.

Şi în timp ce nici un ziarist nu poate vorbi, convorbirile particulare se efectuează în mod normal.

Bine înţeles, măsura aceasta provoacă mai multă tulburare, de oarece dă curs tuturor închipuirilor alarmante şi în orice caz dacă guvernul a crezut că-i necesar să oprească orice ştiri în legătură cu Prinţul Carol, putea să îngăduie cel puţin transmiterea celorlalte ştiri de altă natură.

SPRE DICTATURĂ

Se anunţă că guvernul are intenţia să înăspreasă starea de asediu şi să aplice cenzura preventivă a presei.

Deocamdată ziarele au fost somate să nu înregistreze ştirile grave în legătură cu Prinţul Carol. Trei ziare, care au publicat atacuri la adresa guvernului, au şi fost ameninţate cu suspendarea.

Chestia regenţei

Chestia regenţei provoacă cea mai mare agitaţie în lumea politică, de care ce se consideră că ea ar fi în întregime opera d-lui Brătianu.

La consiliul de Coroană de la Sinaia, s'a declarat răspicat că chestia regenţei rămâne pentru mai târziu.

Dar ulterior, într'un consiliu de miniştri, s'a hotărât instituirea regenţei. Faptul n'a fost cunoscut de nimeni. Abia în dimineaţa zilei de eri, Regele a chemat la palat pe fruntaşii opoziţiei şi i-a pus în cunoştinţă despre noua hotărâre.

Opoziţia rămâne la punctul de vedere că regenţa este prematură.

Ma ales se discută mult faptul că persoanele care compun regenţa nu sunt numite prin atribuţii pe care le exercită în stat, ci în nume personal. De pildă, d. Bazdugan, care va fi la penşie după un oarecare timp, îşi va păstra calitatea de regent, deşi nu va mai fi prim-preşedinte al Casaţiei.

Opoziţia blamează cu energie atitudinea şi intenţiile ascunse ale d-lui Brătianu.

Percheziţie

In ultimul timp o percheziţie a fost făcută la palatul dela Şosea al Prinţului Carol.

S'au strâns la olaltă toate actele fostului principe moştenitor relative la activitatea sa în domeniul armatei şi cel cultural, precum şi toate scrisorile particulare rămase în birourile sale.

Intre actele de o reală importanţă găsite cu prilejul acestei cercetări este şi o telegramă datată de acum zece zile prin care principesa Elena era rugată să-i trimită principelui o serie de acte pe adresa sa Hotel de la Vile din Milano.

Probabil că precipitarea evenimentelor era de aşteptat căci în ziua în care s'a primit această telegramă principesa Elena a părăsit Capitala spre a se duce la Sinaia.

Se afirmă că s'a mai găsit o scrisoare în care Prinţul care scrisese Principesei Elena, mărturisind că ea este singura fiinţă faţă de care a greşit.

Complot ?

Guvernul ar avea intenţia să imagineze un complot în care să amestece pe Prinţ. Motivele adevărate ale debarcării Prinţului nu sunt cunoscute de nici un fruntaş politic. Secretul este păstrat numai între Rege şi d. Brătianu.

*

Se anunţă că aghiotantul Prinţului Carol, d. colonel Condescu va veni curând în ţară şi se va pune la dispoziţia autorităţilor militare superioare.

*

Ziarul „Lupta" anunţă următoarele :

„Soţia unui înalt demnitar s'a exprimat eri că în curând ţara îşi va putea da seama de nobleţea atitudinii Prinţului Carol.

Impresia în Ardeal

Ziarele au putut fi informate că ultimele evenimente au produs o deosebită impresie în Ardeal, unde sentimentele faţă de prinţul Carol erau adânc înrădăcinate.

La Cluj s'a răspândit în mii de exemplare mici fotografii ale „Principelui exilat".

Sosirea Prinţului Nicolae

A. S. R. Principele Nicolae soseşte în Capitală la sfârşitul săptămânii.

*

D. Iorga pleacă astăzi la Paris.

Un zvon

Din presa străină împrumutăm următoarea ştire cu titlul de document.

„Petit Parisien" reproduce o ştire din ziarul „Times", după care prinţul Carol ar avea intenţiunea de a se divorsa de actuala sa soţie, principesa Elena, pentru a se recăsători cu foasta sa soţie morganatică, d-na Zizi Lambrino cu care, după cum se ştie, se căsătorise în secret în 1918.]

O moţiune a Ligii Creştine

Comitetul Ligii Apărării Naţionale Creştine din Iaşi s'a întrunit eri şi a discutat chestia abdicării Prinţului Carol. A votat la sfârşit moţiunea următoare:

„L. A. N. C. împărtăşeşte în totul profunda durere a M. S. Regelui şi M. S. Reginei şi cheamă pronia cerească să le aducă alinare.

L. A. N. C. cere, pentru clarificarea opiniei publice, arătarea motivelor care au făcut pe A. S. R. Principele Carol să abdice". *Comitetul executiv.*

Ferocitatea unui părinte

Un săteanu îşi spânzură propriul său copil

Chişinău 5. — O crimă îngrozitoare a fost săvârşită, în Comuna Adachi, din judeţul Soroca.

Săteanul Maghemin, şi-a ucis propriul său copil, în vârstă de zece ani, spânzurându-l într'un copac din curtea locuinţei.

Cu cinism, bruta şi-a mărturisit crima, zicând că şi-a pedepsit băiatul, pentru că s'ar fi plâns postului de jandarmi că îl bate şi e rău hrănit.

Criminalul a fost arestat.

QUO VADIS

Reînsufleţirea epocei Neroniane, orgiile, deşirarul şi întregul corolar al decadenţei gloriosului popor roman, marele scriitor Sienkiewitz ni le redă prin romanul său Quo vadis, tradus în mai toate limbile civilizate. Această genială scriere, bazată pe studii istorice, a fost transpusă pe ecran, dând cea mai reuşită şi cea mai impunătoare creaţie cinematică.

Nu în palida istorisire a penei ci numai pe ecran, spectatorul îşi va putea face o idee completă de moravurile, credinţele, viciile ca şi virtuţile cari se concentrau în Roma, cetatea eternă, capitala lumei întregi. Un om, un împărat, plin de orgoliu, stăpânul Romei nobile şi sclavul desfrâului — în el se concentra o îmbinare de mărire şi corupţie, de frumos şi de viciu. Acesta era Nerone, plin de vanitate şi crud ca şi fiara la care privea cu plăcere cum sfâşie un om, un semen de al lui.

Reconstituirea aceasta într'adevăr uriaşă, ne redă nu numai sufletul blestemat al tiranului dornic de victime omeneşti, dar ea întruchipează, reînviind într'adevăr cu suflul vieţei, încunjurul linguşitorilor şi al desfrânaţilor, orgiile, senzualitatea care a străbătut în toate unghiurile palatului şi cea mai mare destrăbălare a curţei imperiale din câte a cunoscut Roma.

Filmul Quo Vadis este însuşi el o operă poate tot atât de puternică şi grandioasă ca şi scrierea marelui romancier-istoric. Sienkiewicz. De aci se explică succesul ne mai pomenit ce l'a obţinut această realizare pretutindenea. Roma de astăzi a privit îngrozită la trecutul ei, lumea întreagă a rămas extaziată de genialitatea celebrului scriitor şi de ingeniozitatea, de munca titanică, supra-omenească a scenariştilor, cari au creat uriaşa realizare „Quo Vadis".

TOATA LUMEA E CONVINSA
— CA NUMAI —
„INLESNIREA"
SOC. în NUME COLECTIV N. V. STEFANIU & Co. — Iaşi
str. Ştefan cel Mare 11 (în curte) — Face posibil maselor largi ale populaţiei să scape de grija zilei procurându-le tot felul de mărfuri
cu preţuri convenabile şi plătibile în
cinci rate lunare

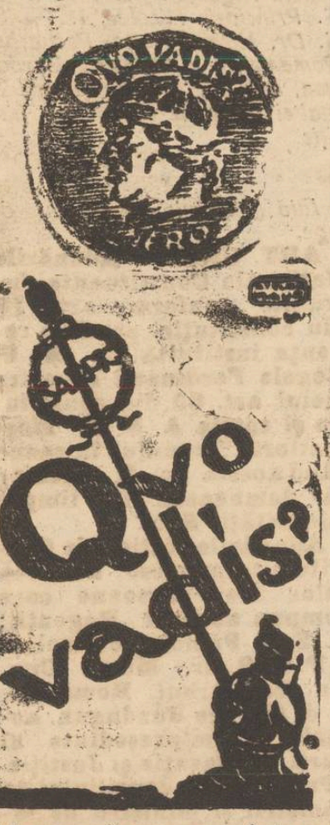

Uriaşa realizare care întrece absolut toate producţiile cinematice până astăzi se reprezintă peste câteva zile la
CINEMA SIDOLI.
In rolul orgoliosului şi desfrânatului împărat Nero, apare celebritatea scenică
EMIL JANNINGS

Depozitul de Vinuri şi rachiuri naturale
„Podgoria"
Soc. Anon.
Sucursala Bofoşani
Înştiinţează onor. clientelă că vinde en gros cu preţuri de reclamă renumitele specialităţi de vinuri: *Grasă, Feteasca, Diversă* şi *Tămâioasă* din renumitele vii ale renumitului podgorean
Theodor Iacovachi, *Cotnari*

Vinuri alese
vechi şi noi
din cele mai renumite podgorii din ţară cu preţurile cele mai avantajoase găsiţi
la BODEGA
„Dealul Panciului"
Solomon Blumer
Iaşi, str. I. C. Brătianu 172
(lângă Hotel Binder)

Începând de la
150 lei
se execută în mod ireproşabil **orice ramă** culoarea mobilei mărime naturală: în mahon, frasin, nuc, aurit, metal etc.
Asortiment bogat 120 modele, numai la
Israel Bergher S-sor
str. Anastasie Panu 50

Comercianţi!
Pentru încheierea bilanţurilor, verificarea şi înfiinţarea registrelor de comptabilitate.
Corespondenţe germano-române, traduceri de acte, manuscrise etc. adresaţivă la
IOSEF BODINGHER
str. Lăpuşneanu No. 1
(Intrarea prin strada Vasile Conta)

Renumitul Magazin şi Atelier de Lingerie
„LA MICUL PARIS"
IAŞI, STRADA CUZA VODA No. 46
Specializat la PARIS şi MILANO execută comenzi cu sau fără materialul clienţilor în mod ireproşabil şi cu preţurile cele mai convenabile ca: *Burtiere, Sutienuri, Cămăşi bărbăteşti* precum şi tot felul de *Lengerie de damă, Bărbătească, de Copii, de pat şi masă.*
Fac Ajururi, Picouri, Butoniere, etc. etc.

Cu ocazia Sf. sărbători!
Mare reducere de preţuri la toate vinurile.
Aduc la cunoştinţa publicului în general, precum şi clienţilor mei, că am adus direct din Odobeşti, un mare transport cu vinuri „**specialităţi**" **pentru cunoscătorii în materie.** —Toată lumea să guste admirabilele vinuri aduse, precum: *Tămâioasă, Riesling, Tokai, Otonel roz, etc.*
Numai 16 lei litrul vin nou în loc de 24 lei
„ 20 „ „ „ vechi „ „ „ 28 „
De asemenea vinurile superioare reduse cu 4 lei la litru.
Zilnic la dispoziţie un GRATAR SPECIAL cu mititei şi ori ce fripturi. — In curând inaugurarea noului salon de consumaţie, special pentru familii, cu intrare separată.
IANCU SOLOMON
Str. Mărzescu 15 (alături de „Opinia")

Dentalin **Peste 30 ani de succes!**
Dentalin este o apă de gură antiseptică, parfumează admirabil gura; prin întrebuinţarea ei zilnică, dinţii precum şi gura se întreţin în cea mai bună stare de sănătate, dând respiraţiunei un miros înprospătător şi plăcut. Se întrebuinţează cu succes desăvârşit ca preservativ contra guturaiului şi răguşelei (gargară).
Numeroase distincţiuni şi diplome.
Depozit general farmacia fraţii Dr. Konya succesor Dr. Grozea, Iaşi.
In provincie se trimite contra ramburs.

La Magazinul „CĂMILA"
str. Anastasie Panu 47
a sosit
Lână Laie
a lei 120 kg.
Culori pentru vopsit: lână, mătase, bumbac; mărcile: *Iacobus, Vaubry, Luxoria, Iride, Gallus, Kabisch* şi *Bayadera.*

A sosit noul transport de
Blănuri fine
la magazinul
I. M. Kunovici
Str. Ştefan cel Mare No. 4

BECURI
electrice
cele mai solide, cele mai rezistente, din fabricile cele mai renumite: **Philips, Osram, Tungsram, Ferrowatt,** etc. mărci garantate, cumpăraţi mai eftin ca oriunde numai la Depozitul general
Zaharia Weiss
Piaţa Unirei

Cu ocazia Sărbătorilor
Vizitaţi Expoziţia de Broderie şi Desen a
Sucursalei W. PESKY din Bucureşti
Furnizorul Curţei Regale
din noul Palat al Camerei de Comerţ
STR. CUZA VODA

ȘTIRI DIN TARĂ ȘI STRĂINATATE

DOCUMENTE ISTORICE

ȘEDINȚELE DE ERI ALE PARLAMENTULUI ȘI REPREZENTANȚEI NAȚIONALE

Camera și Senatul au votat eri legile prin care se ia act de renunțarea Prințului Carol, se proclamă Prințul Mihai ca moștenitor al tronului și se modifică statutul casei regale.

Renunțarea Principelui Carol

Iată mesajul regal cetit de d. I. Brătianu la începutul ședinței de ieri :

Domnilor deputați,

A. S. Regală Principele Carol, Moștenitorul Tronului, Mi-a trimis din Milano, următoarea declarațiune scrisă în întregime și subscrisă cu mâna Alteței Sale.

Act de renunțare la drepturile și prerogativele de membru al familiei domitoare și de principe moștenitor al României

„Declar prin aceasta că renunț în mod irevocabil la toate drepturile, titlurile și prerogativele de cari în virtutea Constituției și a Statutului Familiei Regale. M'am bucurat până azi ca Principe Moștenitor al României și ca membru al Familiei Domnitoare.

Ex-Principele Carol

„Renunț totdeodată la drepturile ce Mi-ar reveni prin legile Țării asupra fiului meu și a averii sale.

„Mai declar că nu voiu avea nici o pretențiune asupra drepturilor la cari am renunțat de bună voie și din propria mea inițiativă și mă angajez, pentru binele tuturor, să nu mă întorc în țară timp de zece ani, iar după expirarea acestui termen să nu mă întorc fără autorizația Suveranului.

„Milano, în 28 Decembrie 1925.

CAROL
Principele României"

Domnilor deputați,

Cu adâncă durere constat că pentru a treia oară de când se află în vârstă bărbătească, A. S. R. Principele Carol nu voește să-și îndeplinească marile îndatoriri ce-i incumbă ca Principe Moștenitor și prin'o hotărâre irevocabilă și repetată cere să fie descărcat de această sarcină.

In fața acestei hotărâri și stăpânit de grija viitorului Țării și a intereselor permanente ale Coroanei, atât de neclintit legate de ea, Mă simt nevoit să vă înfățișez „actul de renunțare" al A. S. Principele Carol și să vă cer să primiți renunțarea, precum am primit-o Eu, și să constatați că A. S. R. Principele Carol a renunțat definitiv la succesiunea Tronului României, la drepturile, titlurile și prerogativele de cari se bucura până astăzi, în virtutea Constituției și a Statutului Familiei Regale, ca Principe Moștenitor al României și ca membru al Familiei Domnitoare.

Domnilor deputați,

Ca-o urmare firească a acceptării renunțării A. S. R. Principelui Carol, mai cer să recunoașteți că succesiunea Tronului României revine de drept A. S. R. Principele Mihai, coborâtorul direct și legitim, în ordinea de primogenitură bărbătească a Dinastiei Domnitoare.

FERDINAND

(Urmează semnăturile miniștrilor).

*

D. Iorga a renunțat a mai face declarație în nume personal. A cetit în schimb o declarație în numele partidului național prin care guvernul Brătianu violent atacat și este ținut de rău că descopere pe Suveran, evitînd să-și ia în mod cinstit răspunderea actului care se îndeplinește.

D. *I. Mihalache* în numele partidului țărănesc declară că sprijină Coroana solidarizându-se cu voința Ei de a întări un regim democratic și parlamentar.

Mai adaugă că guvernul prin atitudinea lui expune Coroana la grave frământări.

D. *Hans Otto Roth* în numele sașilor exprimă devotamentul față de Coroană.

D. *Măgură*, deputat de Galați, membru al partidului național, protestează contra demiterii Prințului Carol.

D. *general Averescu* aprobă în întregime soluțiile guvernului.

D. *Ionel Brătianu* declară că nu poate fi pus la îndoiala devotamentul lui față de Coroană și că își ia întreaga răspundere a actului care se îndeplinește.

Pusă la vot cu bile, legea este votată cu 231 voturi contra 3.

Opoziția s'a abținut.

La Senat s'au făcut declarații în același sens și s'a votat legea în cuprinsul următor :

Art. unic. — Adunările Naționale Constituante, primesc renunțarea A S. R. Principele Carol în succesiunea Tronului și la toate drepturile. titlurile și prerogativele de cari, în virtutea Constituției și a Statutului Familiei Regale, se bucură până astăzi ca Principe Moștenitor al României și membru al Familiei Domnitoare,

Pe temeiul art. 17 din Constituție, ele constată că succesiunea Tronului României revine astfel de drept A. S. R. Principele Mihai, coborâtorul direct și legitim, în ordinea de primogenitură bărbătească a Regelui Domnitor.

Modificarea Statutului Casei Regale

Apoi camera deputaților a luat în discuție proectul pentru modificarea statutului casei regale, în felul cum ziarul nostru a arătat în numărul de eri.

Partidul țărănesc prin d. *Iunian* și partidul național prin d. D. R. Ioanițescu au protestat contra modului pripit cum procedează guvernul și au declarat că se abțin de la discuție și vot.

Camera a votat statutul cu 228 voturi contra 2.

Instituirea regenței

Senatul și Camera deputaților s'au întrunit apoi într'o singură reprezentanță națională, procedând la ratificarea regenței instituită de Rege din A. S. R. Principele Nicolae I. P. S. S. Patriarhul Miron și d. G. Buzdugan, președintele Casației (așa cum „Opinia" a anunțat încă de eri).

D. I. Brătianu a dat cetire următoarului mesaj regal.

Domnilor Senatori
Domnilor Deputați

Pe temeiul dreptului ce-M conferă art. 83 din Constituție, de a numi din timpul vieții, o Regență compusă din trei persoane, care să exercite puterile Regale și tutela succesorului Tronului, în cazul când Acesta ar fi chemat să se urce pe tron în timpul minorității Sale, cer Adunărilor Naționale Constituante, întrunite conf. art. 78 din Constituție, să primească următoarele numiri ce se fac în această Regență : fiul Meu A. S. S. Principele Nicolae, I. P. S. S. Dr, Miron Cristea, Patriarhul României, și d. Grigore Buzdugan, actualul prim-președinte al Înaltei Curți de Casație și Justiție.

FERDINAND

*

Iată și textul proectului de lege.

ART. UNIC.— Adunările Naționale Constituante întrunite conform art. 78 din constituție, primesc regența instituită de M. S. Regele Ferdinand I, pe temeiul art. 83 din constituție și tutela A. S. R. Moștenitorul Tronului în cazul când acesta ar fi chemat să domnească în timpul minorității Sale.

Adunările Naționale Constituante primesc numirea celor trei persoane care compun această Regență : A. S. R. Principele Nicolae, I. P. S. S. dr. Miron Cristea, Patriarhul României, și d. George Buzdugan, actualul prim-președinte al Curți de Casație și Justiție.

Președintele consiliului de miniștrii și ministru de interne.

Ion. I. C. Brătianu

*

D. *C. Disescu* a fost raportorul legii.

D. *I. Brătianu* a cerut votarea proectului.

D. *I. Maniu* în numele partidului național, găsește că nu-i oportună instituirea regenței.

D. *dr. Lupu*, în numele partidului țărănesc, spune că nu va vota proectul și face apel la guvern să renunțe la regență.

Pusă la vot, regență este ratificată cu 386 voturi din 452 parlamentari prezenți.

Apoi parlamentul a luat vacanță până la 18 Ianuar

In jurul desființării Direcției Regionale C. F. R.

Se știe că prin desființarea Direcției Regionale, o bună parte din funcționarii diurniști au fost puși în disponibilitate, iar dintre funcționarii bugetari, cea mai mare parte au fost mutați la diferitele inspectorate care au luat ființă, în cuprinsul Moldovei, Basarabiei și Ardealului.

A rămas fapt stabilit că funcționarii nu vor părăsi Iașul, până în cursul lunei Martie, timpul necesar predării actelor pe care le dețin.

Iașul lăsat fără pește

Iașul este orașul cel mai prost tratat din toată România.

Un singur exemplu edificator. In docurile Galațului se afla eri o cantitate de peste 90.000 kgr. pește proaspăt adus din bălțile Dobrogei pentru nevoile populației.

Cu toate că prețul peștelui era neaccesibil ori cărei pungi, cu toate acestea și cu toate protestele unui mare comerciant de pește din localitate, bine cunoscut pe piața Galațului, care cerea să se repartizeze și Iașului o cotă cât de mică, cererea n'a fost luată în seamă.

Din această enormă cantitate de pește, aproape două cincimi au fost repartizate Bucureștiului. Restul a luat drumul Chișinăului, Brașovului, Craiovei, Buzăului Clujului și Mizilului.

Pentru Iași, marele comerciant, care făcuse un drum special la Galați cheltuind bani și timp— n'a putut obține de cât 9 klg. — atât cât îi este necesar să poată prăznui onomastica zilei sale. Și aceasta, încă cu mare greutate.

Edilii noștri n'au nimic de zis ?

Cr.

ANIVERSAREA

Școalei Primare „Vasile Adamachi"

Consiliul profesoral și Comitetul școlar al șc. No. 8 de băeți „V. Adamachi" din Iași, au hotărât pe ziua de 30 Ianuarie 1926 să serbeze a 60-a aniversare dela înființarea școalei. Odată cu această aniversare se va comemora amintirea marelui donator „V. Adamachi" și se va serba și patronul școalei.

Pentru a se organiza o cât mai frumoasă și impunătoare serbare, direcțiunea școalei face apel la absolvenții acestei școli, rugându-i să comunice cât mai curând adresa D-lor.

Acei cari, dintr'o împrejurare oare care nu pot să treacă pe la școală, sunt rugați să comunice printr'o carte poștală direcțiunii—părerea D-lor sau ori ce dorință în legătură cu această aniversare.

x Desființarea tabaoarelor particulare.—O circulară trimisă inspectoratului veterinar din localitate, anunță serviciul veterinar să iee măsuri pentru desființarea tuturor abatorilor particulare. Tăerile, care până acum se făceau în aceste abatorii, vor fi făcute în abatoriile comunale.

Aceasta, pentru ca controlul poliției sanitare să se poată face mai riguros și pentru mărirea veniturilor comunale.

--CITIȚI „OPINIA"--

La început de an nou...

(Continuare din pag. I-a)

decât la „pierderi", au rădicat paharele în sus, zicând : *„Prieteni, să bem un pahar și pentru anul care pleacă, căci norocos a fost pentru noi și bun, că nu ne-a mințit. Ura ! !"*...

Cei persecutați de soartă însă și cari au rămas cu chiria în urmă, cei cu polițele protestate, acei ce și-au pierdut casele cu prețuri mici sau neveștele în aventuri amoroase, slujbele, cinstea, sau n'au putut să scoată sărăcia din casă, cu toții s'au culcat cu fața contractată și cu sufletul plin de amar... *„An vechi, an nou, pentru mine, tot una-i ! !"*... Multe fete s'au vrăjit la oglindă sau la fântână ca să zărească mutra ursitului, care întârzie să vină... Alții, mai puțin materialiști, au căzut pe gânduri ; cu'n nou an în spate, se simt mai îngreuiați, cu puterea și frumusețea scăzute, iar cutele de pe față și firele de păr alb ce se tot îndesesc pe creștet și pe tâmple le umple sufletul de-o tristeță chinuitoare...

— „Ah, nevastă ! Pe an ce trece, mereu îmbătrânim !"...

Dar, pe morți, puțini îi petrec la groapă. Nădejdea e în cei ce se nasc. Așa-i și cu anii. Într'o gară, o lume imensă așteaptă cu nerăbdare sosirea unui tren care vine cu greu, de departe, tocmai de la capătul pământului... Pentru fiecare din cei, ce-așteaptă el aduce surprize noui... Așa așteptăm în această noapte plină de mister, zămislirea noului an pe ruinile celui prăbușit în brațele eternității...

Cine poate ști ce ne aduce acest nou musafir sosit grăbit din lumi necunoscute nouă ? ! In condica sa aduce atâtea acte de naștere, dar și atâtea certificate de înmormântare !... Ori-ce ni s'ar întâmpla însă, și'n acest nou an, noi, ca niște copii naivi, îl primim cu bucurie și mulți chiar cu paharele pline, fără ca să ne dăm seama, că, cu venirea lui, am făcut bucuroși un pas mai mult înspre... un mormânt deschis !... O ! omule ! Sărmanu copil naiv, cum te amăgesc „anii noui !"...

Pr. N. HODOROABĂ

INFORMAȚIUNI

x **Tifos exantematic în Basarabia.**— *O știre extrem de alarmantă vine din județul Ismail.*

De câteva zile acest județ e bântuit de o grozavă epidemie de tifos exantematic, Astfel se anunță că într'o singură comună, Hagi Abdul, s'au înregistrat 50 cazuri.

x *Afacerea de pruncucidere.*— In legătură cu pruncuciderea din Str. Stânca, d. Jude Instructor L. Pavloff, a continuat eri, interogatoriul denunțătoarei crimei, d-ra Maria Gheorghiu.

Azi urmează să se judece de camera de punere sub acuzare, apelul făcut de Parchetul Tribunalului Iași contra infirmării de către Trib. secția I a mandatului de arestare emis de Cab. I Instrucție, contra d-rei Silvia Bălușescu, autoarea pruncuciderei.

x După o destul de lungă frământare, ministerul sănătății a convenit ca salariile medicilor comunali și județeni, ca și cei de la institutiile ce au trecut la comună și județ, să fie achitate de minister.

Numai personalul inferior rămâne la discreția administrațiilor comunale și județene.

x Foștii directori regionali sanitari, au primit înștiințarea, că de azi înainte în statele ministerului sănătății, figurează cu titlul de inspectori generali tehnici.

x In cerc strict familiar, a avut loc Duminică seara, botezul lui Radu-Mihai, fiul distinsului nostru concetățean d. Alfons Herovanu. Nași au fost d. general Condeescu cu d-na Herovanu și d. Vas, Beloiu cu d na Lucia A. Nicolau. Ceremonia religioasă a fost oficiată de părintele Țincoca.

x Consiliul de miniștri a aprobat sporirea actualelor tarifuri de călători și mărfuri pe căile ferate, cu 15 la sută.

Noua sporire a tarifului va intra în vigoare dela 15 Ianuarie.

Piața Valutară

Leul la Paris a cotat ieri 12; la Zurich 2,40.

Devizele în Capitală au notat :

Francul francez 8,53; francul belgian 10,05 ; francul elvețian 43 ; lira engleză 1075; dolarul 221,50; lira italiană 8,98; coroana cehă 6,59; Rentenmark 53.50.

x D. dr. Ghelerter, a părăsit azi Iașul, înapoindu-se în Capitală.

x Duminică, noii aleși în comitetul Primei societăți fraterne israelite din Păcurari, se vor întruni pentru a-și constitui biroul.

x Instrucția în afacerea incendiului morii Furnica va fi terminată în cursul săptămânei, când d. jude. de instrucție va putea să se pronunțe asupra cererii de eliberare provizorie a celor doi inculpați, Lupu Cohn și Svartz.

x Astăzi are loc înmormântarea regretatului Pandele Zamfirescu.

Din partea Epitropiei Sft. Spiridon va vorbi d. Chilimoglu, din partea comunei d. Toma. Se vor mai ține cuvântări în numele baroului avocaților, a clubului liberal etc.

Dela cercul Wecker

Conferințele organizate de cercul Wecker vor începe în ziua de Miercuri 6 Ianuarie, ora 8 jumătate seara.

Iată programul conferințelor din această săptămână.

Miercuri. Literatura socială și Geografie.

Joi. Literatura idiș și Franceză.

Vineri. Istoria literaturei Românești.

Darabani 20 Decembrie 1925

Scrisoare de mulțumire

Onor.
Asigurarea Românească
IAȘI
str. Lăpușneanu 19

Subsemnatul Iosub Pitaru din comuna Darabani Jud. Dorohoi, țiu să vă mulțumesc prin această scrisoare de primirea sumei de *Lei 10.000*,— (Zece mii), valoarea poliței mele No. 9480, eșită la sorți la tragerea din 29 Noembrie a. c.

Vă declar cinstit că mai mult fără voința mea, ci numai de insistența D-lui Talic Rozentzweig agentul D-vstră din Darabani, m'am înscris și eu ca alți mulți la asigurarea D-vstră pentru suma de Lei 10.000— (zece mii).

Acum regret foarte mult că nu m'am înscris de la început la asigurarea D-vstră cu o sumă mai mare, dar astăzi văzând cinstea societății D-vstră, am cerut singur să mă înscrie cu suma de 30.000.— lei, cu care să iau parte la tragere.

Nici nu mă așteptam să câștig așa curând, după 4 luni de zile, pentru care am plătit numai suma de Lei 234, pentru care am primit lei 10.000.— (zece mii).

Astăzi am fost achitat de D-vstră, pentru care vă aduc multele mele mulțumiri, si mulțumesc totodată și d-lui C. Georgescu Insp. D-vstră, pentru osteneala D-sale, veniud pe un timp geros, și achitându-mi suma de Lei 10.000.— valoarea poliței mele eșită la sorți înainte de termen.

Vă urez prosperitate în afacerile D-vstră, și vă doresc viață lungă cu ani fericiți.

Vă salut respectuos
(ss) IOSUB PITARU

Sobe Teracotă
Ioan Zlatovici, Muzelor 2

Abonați-vă la Opinia

CONSTIPAȚIA OBICINUITĂ

Typ
Cu 1 până la 3 doze purgative
„Typ"
se Desfundă și se Curăță
STOMACUL ȘI INTESTINELE
plăcut și fără durere
LA NEVOIE.
CEREȚI ÎN
Farmacii și Droguerii
cutia a
3 și 6 doze
Consultați prospectul

Bani cu împrumut

Cine are nevoie de bani din cauza crizei actuale se poate adresa la biroul nostru pentru a împrumuta suma necesară. Deasemenea cumpărăm antichități, mobilă bună, pianine și bibelouri.

„Ajutorul Nostru"
Birou de Comision, amanet și gaj strada Cuza-Vodă No. 71.

BIBLIOTECA UNIVERSITATE IAȘI

ANUL XXII No. 5582 — 2 LEI NUMARUL — VINERI 8 IANUARIE 1926

OPINIA

ZIAR POLITIC COTIDIAN

ABONAMENTE ... Iași

Biblioteca Universității Loco

ANUNCIURI
se primesc la toate Agențiile de Publicitate și la Administrația ziarului Iași—Str. Gh. Mârzescu 17

După furtună....

Totul s'a terminat. Agitația spiritelor se liniștește de la sine și opinia publică reintră în calmul tradițional. Devotamentul țării pentru Tron este mângâerea pe care părintele regal o poate avea în durerea încercată cu atâta abnegație.

Feste tragedia regală și zguduirea constituțională, formele legale au pus o lespede a tăcerii. Dăinuește numai un ecou slab în luptele politice de partid.

Critica unanimă se face pe chestia regenței instituită ncoportun și cu vădite foloase scomptate de d. I. Brătianu.

Atacurile d-lui Iorga

Singurul om politic care nu se resemnează este d. N. Iorga, care în cazul acesta nu se manifestă atâta ca om politic, cât ca fost profesor și actual prieten al principelui Carol. Sânt sentimente omenești explicabile sincere și respectabile.

Atacurile pe care, din necesități de partid, d. Iorga n'a putut să le dezvolte în parlament, sînt formulate violent prin ziarul „Neamul Românesc". Numărul ultim al ziarului conține titluri de acestea: „După asasinat"; „Răspunderea dictatorului"; „Instituirea Regenței complectează planul diabolic al guvernului Brătianu"; „Spre dictatura tiranului de la Florica"; ....și afirmația că ședința Reprezentanței Naționale „a fost prima lovitură de topor care s'a dat ideii monarhice în România".

Nici un alt ziar n'a formulat atacuri mai tari și mai directe.

D. Iorga și Patriarhul

D. Iorga este foarte supărat pe I. P. S. S. Patriarhul Miron căruia îi reproșează atitudinea avută și graba de a primi titlul de regent.

In ședința de Luni a parlamentului, Patriarhul s'a îndreptat spre d. Iorga și i-a întins mâna, dar acesta i-a întors pur și simplu spatele. Apoi, d. Iorga s'a dus deadreptul la redacția ziarului „Neamul Rpmânesc" și a scris articolul „Ce este o cârjă ?"—ultimul articol înainte de plecarea la Paris.

Și profesorul de istorie sintetizează astfel însemnătatea cârjei arhierești în mânile foștilor mitropoliți ai principatelor":

„O cârjă era semnul singurului Drept de a judeca, și împotriva Domnului înșelat, terorizat sau mânios, în tot ceia ce atinge marele și gingașul domeniu al sufletului.

„O cârjă era simbolul de conștiință și de demnitate care, cînd nu putea birui dreptatea, se punea pe masa lui Vodă ca să-l ridice cine are curajul".

Un cuvânt care nu trebue să se mai audă

Inregistrăm, cu titlu informativ, următorul fapt :

Discuțiile au fost foarte vii în secția V-a a Senatului. Senatorul Hasnaș a cerut proclamarea prințului Nicolae ca moștenitor al tronului, pentru a se evita dezavantajele regenței.

Iată o părere care n'ar mai trebui să fie niciodată exprimată și nici gândită.

Căci dată fiind și calitatea de regent a principelui Nicolae, deziderate ca acesta formulat de senatorul Husnaș, pot conține germenul unor tulburări constituționale cu grave consecințe pentru [illegible] permanent al țării.

Promulgarea

[illegible] pentru recunoașterea [illegible] Mihai ca moștenitor [illegible] tronului; pentru instituirea Regenței: și pentru fixarea noului statut al casei regale, au fost sancționate de Suveran Luni seara, chiar imediat după ce a fost votate de parlament și [illegible] reprezentanța națională.

A doua zi, Marți, legile au apărut în Monitorul Oficial.

Noile dispoziții constituționale au fost anunțate tuturor autorităților din țară, și notificate în străinătate guvernelor și șefilor de stat.

Ultime dispoziții

Numele principelui Carol nu va mai fi pomenit în nici o biserică; portretul fostului moștenitor va fi scos din localul oricărei autorități publice.

Guvernul a hotărât ca Fundația culturală „Principete Carol" să funcționeze mai departe, însă pe alte baze și sub alt nume.

S'a recomandat ztarelor să nu mai agite chestia principelui Carol pe care guvernul o consideră definitiv închisă.

Statele-Unite huzuresc de belșug

Pentru ce a sîngerat Europa

Ministrul american de comerț, d. Hoover, a declarat că producția și comerțul Statelor-Unite au atins o dezvoltare extraordinară, iar lipsa de lucru a dispărut aproape cu totul.

In cursul anului 1925 salariile au fost mai urcate ca oricînd, iar depunerile la casele de economii au atins cifre uimitoare. Plasamentele în străinătate au sporit cu peste 1 miliard dolari și ating 90 la sută din comerțul internațional. Statul are prea multe venituri și de aceia a redus considerabil impozitele.

Iată deci pentru ce și pentru cine a sângerat și s'a ruinat Europa! Și totuși, încă n'a dispărut pofta războiului în hârbuita noastră Europă...

Moralitate universitară

Pățania unui profesor englez

In Anglia se discută cu aprindere cazul celebrului chimist d. J. Haldane, profesor la universitatea din Cambridge.

Doamna Haldane a intentat divors contra soțului ei, pe motiv de adulter. Tribunalul a pronunțat divorsul, declarând pe Haldane vinovat de adulter (ceia ce de altfel nici Haldane nu tăgăduia).

Consiliul universității din Cambridge a luat cazul în cercetare și a exclus pe profesorul Haldane, pe motiv că un om care duce o viață imorală, nu poate fi profesor.

D. Haldane a făcut apel la Senatul Universitar, care să decidă în ultima instanță dacă există incompatibilitate între adulter și chimie.

ASPECTE

Libertatea presei și fascismul

Dictatura fascistă este încă stăpână în Italia. Metodele „omului providențial" în fața căruia cad zilnic pe brânci integralii de la „Cuvântul", au culminat în ultima vreme cu așa numita „unificare a presei"; în virtutea acestei reforme, se fixează câte un singur ziar pe regiune sau pe centru important, ziar neapărat fascist, a cărui apariție este lăsată în grija directorului provincial sau local fascist care are obligația să-i asigure un număr oarecare de abonați.

Aplicându-se metoda, au și fuzionat ziarele „Tribuna" și „Idea Nazionale"; numărul gazetelor politice scade mereu: astfel au dispărut „Epoca", „Sereno", „Il Mondo", „Risorgimento" numai din Roma. Și un comunicat oficial anunță că ziarele nefasciste vor dispare toate, afară de trei, pentrucă sânt suficiente opoziției socialiste, republicane și comuniste cele trei foi cari le aparțin respectiv: „Avanti", „La Voce Republicana" și „Unita".

Inspirându-se de acest sistem, guvernul nostru liberal încearcă să introducă iarăși cenzura preventivă și sancțiunea suspendării imediate pentru gazetele cari cu prilejul ultimelor evenimente, au crezut că au datoria să critice anumite atitudini ale partidului brătienist.

Prilejul de a suprima libertatea presei, nu a lipsit niciodată guvernului liberal; împărtășind în totul concepția dictatorială a d-lui Mussolini, șeful guvernului român păstrează cel mai profund dispreț libertății în genere, pe care prin atâtea loviturl a încercat să o desființeze.

Mussolinismul își întinde fasciile de întuneric în toate ungherele; pretutindeni găsește câte un grup dornic de aventură, din care încearcă să-și facă reazăm pentru statornicirea ultimei sale nebunii: reconstituirea imperiului roman. Brătienismul se contopește cu așa zisa doctrină a grandomanului asasin al lui Matteotti...

Și de aceea nu înțelegem orăcăitul strident al fasciștilor dela „Cuvântul", amenințați cu suprimarea pentrucă—o clipă—au făcut opoziție guvernului liberal: se aplică pur și simplu metodele „omului providențial" al Italiei, în fața fotografiei căruia cad zilnic pe brânci ortodoxii domni Nichifor Crainic, Pamfil Șeicaru, Cezar Petrescu, Ivanov, Enacovici și Gongopol, șefi în perspectivă ai viitorului partid carlist.

G. SPINA.

In pag. III-a

Noui amănunte

în chestia extraordinarelor falșificări ungurești

Justiția se scumpește

Concepțiile negustorești ale liberalilor

In timpul vacanței, avocații din Iași s'au întrunit și au discutat legile nouă în legătură cu justiția.

S'a discutat între altele noul proect de lege al timbrului care înseamnă o lovitură grea pentru însetații de dreptate. Taxele de proces sunt așa de urcate, încât tocmai cei săraci și oropsiți, care au mai multă nevoe de sprijinul Justiției, vor fi siliți să renunțe la el.

Noul proect, protejează de fapt pe cei bogați. Numai ei vor putea susține cheltuelile grozave ale unui proces; și tot ei vor abuza de neputința celor saraci care nu-i vor mai putea chema în judecată niciodată.

Spiritul reacționar se menține dela începutul până la sfârșitul proectului. S'a mers foarte departe. Dreptul de recurs e înscris în constituție ca un drept primordial cetățenesc, alături de dreptul de petiționare. Noua lege a timbrului îl desființează aproape complect, impunând recursurile la taxe extrem de grele.

Legea care face din împărțirea justiției un lux scump plătit, este o lege de clasă, o lege antidemocratică, oglindind adevăratele tendințe ale actualului regim.

Să nu luăm în ușor una din problemele de bază ale oricărui stat. Societățile omenești au nevoe de justiție, cum ființele au nevoe de aer ca să respire. Justiția trebue să fie un bun al tuturor, ca și aerul. De aceia, în statele ideale, care ar dori să realizeze o colaborare egală a tuturor cetățenilor, împărțirea dreptății ar trebui să se facă aproape gratuit.

La noi, liberalii vor să vândă justiția cu metrul sau cu chilogramul. Concepția aceasta e nefastă pentru organizarea și conducerea unei țări. De altfel negustorii din toate părțile lumii n'au reușit nici odată să conceapă mai mult decât o dugheană cu patroni și slugi, sprijinită pe nevoile necruțătoare ale mulțimii.

I. L.

In chestia luminei electrice

Lumina electrică lipsește în unele cartiere ale Iașului mai în fiecare sară. In noaptea de revelion, uzina a avut grija să facă întuneric deplin într'o întreagă zonă al cărei ax este strada Cuza Vodă. Obscuritatea a durat de la orele 10 sara până dimineața, deși în chip tradițional ea trebuia să fie de 1 minută. Nu este de mirare că în aceste circumstanțe, negustorii și particularii au căutat să revie la mijloace arhaice, și nu rare ori se văd prin case suspensiunile electrice stând alături de lămpi cu petrol, într'o duioasă înfrățire.

In nopțile în care curentul nu lipsește, lumina este așa de slabă, că străzile zac într'o semi obscuritate în mijlocul căreia pietonul se strecoară cu greutate; soț și soție se întâmplă că trec unul pe lângă altul pe același trotuar fără să se recunoască. Pe strada Păcurari am avut prilejul să observ, de mai multe ori, pe un domn bătrân—judecăm după mersul lui, și nu după culoarea bărbei pe care nu o putem discerna — care a avut ideia de a se lasa precedat de un băiat înarmat cu un tânar (Ev Mediu, cât ne ești de aproape!)

Nu judecăm pe nimeni, și nu zeflemisim nici o autoritate. Așteptăm! Ni se zice, de mai multe luni, că „in curând" vom avea lumină diu belșug. Când va veni acest *curând?* Faptul este că până acum noile motoare n'au fost nici macar „inaugurate" (știm că după noile obiceiuri, ceremonia „inaugurării" precedă cu câteva luni punerea în serviciu).

Ar fi bine venit, credem, un comunicat al specialiștilor Comunei, prin care să se spue eșenilor cât mai au de rabdat. Nu de alta, dar unele gospodine, în curiozitatea lor exasperată, ar putea să fie ispitite de a recurge la prezicătoare.

N. D.

Prințul Carol și autoritățile ieșene

In „Monitorul Oficial" sosit eri în localitate, au apărut „legea pentru recunoașterea A. S. Regale Principele Mihai ca principe Moștenitor al României", legea Regenței, și legea privitoare la actele civile ale membrilor familiei domnitoare.

Renunțarea A. S. Regale Principelui Carol la succesiunea Tronului și la toate drepturile, titlurile și prerogativele, fiind fapt îndeplinit, autoritățile ieșene, au luat măsurile indicate în acest senz:

Adică, toate tablourile înfățișând pe Principele Carol, au fost scoborâte de la locul lor de onoare, din drepta M. M. S. S. Regele și Regina României.

La unele autorități, in care prințul Carol era prea iubit, s'a scos „Coroana regală", care orna rama, și s'a schimbat inscripția de A. S. R. Principele Carol, Moștenitorul Tronului, cu „Scarlat Mănăstireanu, fost A. S. Regală Principele Carol.

Tabloul Principesei Elena, a fost lasat la locul lui.

O lămurire

în chestia Căminului Magistraților

Inființarea unui Cămin al Magistraților în Capitala țărei, (ideia ce am lansat'o în unul din numerele trecute ale „Opiniei") surâde, după cum era și de prevăzut, Magistraților,—cel puțin acelora cu care am avut ocaziunea să mă întrețin asupra acestei chestiuni. Și e foarte natural să le surâdă ideia, fiindcă prin înființarea unui astfel de cămin, vor fi, (acei puși în posibilitatea de a putea beneficia de el), la adăpostul unui traiu de altfel imposibil cu deosebire în Capitală, cu salariile ce primesc.

Există însă îndoială despre posibilitatea realizărei acestei, din lipsa fondurilor ce ar necesita înființarea unui astfel de cămin.

Și cu toate astea, cu puțină bună-voință, dar cu multă tenacitate, ideia se poate realiza.

O contribuție a tuturor instituțiunilor Statului și a celor particulare, și un mic sacrificiu și din partea magistraților (depildă, prin cedarea lefei lor pe o zi sau două, în două luni consecutive), ar face să se adune un fond care ar acoperi în mare parte cheltuelile; iar pentru rest, ar mai trebui un împrumut care s'ar amortiza în rate prin chiriile ce s'ar încasa.

Dacă pe lângă acestea, s'ar mai adăuga și donațiunile eventuale, suma totală ar întrece desigur toate așteptările.

Dar poate mi se va obiecta: cum să se construiască un cămin pentru magistrați, printr'o subscripție publică!?

[illegible] misibil aici? Ce-ar lovi în prestigiul magistraturei?

Dar sunt țări, cum e Grecia de exemplu, unde multe din instituțiunile publice sunt făcute cu sumi adunate prin subscripția publică și prin donațiuni. Căci în cele din urmă trebue să recunoaștem că Statul nu poate face față tuturor cerințelor.

In cazul propus toți vor da desigur și vor trebui să dea, ca un omagiu datorit celei mai înalte instituțiuni a țărei: Magistraturei.

Așteptăm deci să vedem realizată ideia, pornită mai intâi pentru Magistratura înaltă, spre a se întinde mai târziu și mai departe.

Primul imbold ar reveni Primăriei Capitalei, prin cedarea unui teren propriu unei asemeni clădiri, iar inițiativa mai departe, ar rămâne în sarcina d-lui Ministru al Dreptății.

ARTHUR G. SION

Examenele de Capacitate

Examenele de capacitate pentru învățământul secundar se vor succeda în chipul următor:

La București, pentru: limba elenă, la 11 cor., religie, la 21 cor., limba latină, la 1 Februarie; istorie în aceeași zi; limba română, 1 Martie; geografia, 12 Aprilie: franceza 3 Maiu; filosofia 20 Maiu.

La Iași, pentru: engleza, 21 cor., muzica, 15 Februarie: lucrul de mână în aceeași zi; desenul și caligrafia 8 Martie; desenul liniar, 8 Martie; gimnastica, 18 Martie; științele fizico-chimice, 20 Aprilie; cosmografia, 3 Maiu; științele naturale și igiena, 20 Maiu.

CRITICI ȘI PĂRERI

MOȘTENIREA

Cu stomahul mai mult gol, cu un nod rebel în gât, care sintetizează durerea ce mă sfâșie că bieții copii s'au culcat mai mult amăgiți de cât sătui, stau cu fața în sus ceasuri întregi și, în întunerecul nopții, toate problemele vieții, toate cauzele cauzelor se înșiră, una câte una, în sărmanul meu creer, ca într'un caleideseop.

Trudit de munca istovitoare a biroului, în cele șapte oare pe zi, nici noaptea nu pot găsi repaosul trebuitor și liniștea sufletească, peutru că mă roade grija zilei de mâni. Veșnic aceeaș întrebare și veșnic acelaș răspuns: suferim și nu știm când nu vom mai suferi. Și o dată cu mine, sute de mii de ființi nenorocite se uită în sus și așteaptă de la cer mântuirea.

Ce fericiți sânt cei care au puterea în mână, care conduc destinele țării! Ei se primblă în automobile, mănâncă icre negre, beau șampanie, se bucură de scumpirea banului, adecă de creșterea dobânzilor, fără să aibă nici o profesiune rentabilă alta, de cât *politica guvernamentală*. Nici unul din ei nu e mai puțin de cât de 2—3 ori milionar, osebit de arhimilionari și multimiliardari.

Ce soartă a dat acestora o așa parte din masa vieții? Ce zic ei când văd în jurul lor atâta mizerie?

De ce nu au un suflet mai nobil față de semenii lor, ca să nu se adeverească dictonul barbar: *homo homini lupus!*

Contra acestor favoriți ai soartei, nu trebue să cârtim nimic, fiindcă ei și-au luat toate măsurile pentru a ne zdrobi în câteva oare. Dar nu putem întreba cel puțin: ce gândesc acești oameni în mintea lor?

Se pare că ei fac această socoteală: Țara noastră este ca o corabie care se înnecă. Ea este așa de datoare, în cât nu va putea plăti nici măcar dobânzile, și atunci se știe ce se va întâmpla: creditorii vor sechestra și administra veniturile statului, vor exploata fondurile producătoare de venituri. Am putea face noi ceva ca s'o salvăm?, ca să abatem această eventualitate? Nimene nu poate să se încreadă în vre-o soluție, pentrucă nu se crede capabil de o muncă uriașă. Și apoi pentru ce s'ar istovi pentru țară; ce e aceea *țară?* Fiecare pentru sine; *se sauve qui peut!*

Ba încă mai mult: noi, care n'am avut încă ocazia de a ne înfrupta din bunurile muribundei, să încercăm salvarea într'un mare împrumut și... restul se înțelege. Căci trebue să luăm toți parte la *moștenire*; toți sântem doar fii patriei; fiecare la rândul său. Și astfel nimeni nu se întreabă cu ce se va plăti o nouă datorie, când nu ai, ori nu poți plăti pe cea existentă. Așa că, pe cei care rup, ca lupii, din averea comună, fie că vin în ceasul întâiu ori în al unsprezecelea, aceeaș idee îi frământă: *să nu piardă moștenirea.*

Cei care sânt lăsați pradă, sânt tot funcționarii, căci streinii nu le vor crea o situație mai bună de cât pământenii.

Cu toate acestea, în putregaiul acesta nu s'a găsit oare nimene, care, încrezător în vrednicia sa și ajutat de un mare prestigiu, să iasă din rânduri și să răcnească ca Achile asupra Troienilor, spre a vârâ în groazele morții pe... *moștenitorii veseli?*

N'a ascuțit nimene sabia spre a tăia nodul Gordian? Dacă o *demagogie criminală* a nimicit producția țării printr'o împroprietărire *fără prevedere*, nu se va găsi nimene care să îndrepte răul *în câteva zile* și astfel să

(Citiți continuarea foiletonului în pagina IV-a)

TOATA LUMEA E CONVINSĂ
— CA NUMAI —

„INLESNIREA"

SOC. în NUME COLECTIV N. V. STEFANIU & Co. — Iaşi
str. Ştefan cel Mare 11 (în curte) — Face posibil maselor largi ale populaţiei să scape de grija ernei procurându-le tot felul de mărfuri

cu preţuri convenabile şi plătibile în

cinci rate lunare

Cel mai nimerit **cadou de anul nou** este o oglindă, cumpărată de la

FABRICA de OGLINZI

EMIL BERGHER

IAŞI, STRADA PALAT No. 62, IAŞI

In vederea sărbătorilor şi pentru a servi Onor. public, am pus în vânzare orice fel de oglinzi (veneţiene, toalete de masă şi în general toate produsele fabricei) en detail, cu preţurile originale ale fabricei, fără niei un adaos.

Adresa telegrafică Faboglinzi Iaşi — *Telefon* No. 352

Şcoala de Dans

Costică Ciobanu

str. Smârdan 16

Dansuri moderne, Orchestră proprie, lumină electrică ; Curăţenie exemplară.
Deschis în fiecare zi dela 3 p. m. până la 12 noaptea.

Adevărata untura de float de peşte

Calitate extrafină de GADUS MORRHUA
din BERGEN în NORVEGIA
Culoarea gălbue, gust foarte plăcut de sardele şi foarte nutritivă.

Această calitate de *Untură de peşte* să ea foarte lesne, cu plăcere, chiar de către copii şi persoane delicate, ea este mult mai activă de cât orice preparat făcut de Uatura de peşte îndoit cu apă şi alte materii.

Se găseşte la Farmacia Curţei Regale
FRAŢII Dr. KONYA, Iaşi

Farmacia-Laboratorul
Dr. L. CONIVER
Str. Ştefan cel Mare 13

Lucrători specialişti

ţesători pentru râzboaie mecanice, lucrători pentru urzitoare, năvâdit, pentru ţevi şi mosoare precum şi ajutoare de maşini, se caută la

Tesătura Păcurari

în curtea Moarei Păcurari

Specialiştii se angajează în condiţiuni avantajoase.

Vinuri alese

vechi şi noi
din cele mai renumite podgorii din ţară cu preţurile cele mai avantajoase găsiţi
la BODEGA
„Dealul Panciului"
Solomon Blumer
Iaşi, str. I. C. Brătianu 172
(lângă Hotel Binder)

Blănăria

DE LA CASSA
ALTER DAVID S-sor

S'A REDESCHIS CU UN BOGAT ASORTIMENT DE BLANARII, precum şi un atelier special de confecţiona!
în str. Ştefan cel Mare No. 16
IN VECHIUL MAGAZIN „PRIMAVARA
Proprietari: Leibovici şi Zvoreşteanu

EU MĂ SERVESC NUMAI DE ROUGE BRUNET, PUDRĂ GRASĂ, FARDURI, CREIOANE, ROUGE DE BUZE, GOLDCREAM PATTI ŞI TOATE PRODUSELE
PARFUMERIEI L. LEICHNER BERLIN
DE VÂNZARE LA TOATE DROGUERIILE ŞI PARFUMERIILE DIN TARĂ
REFUZAŢI PREPARATE SIMILARE!
DEPOZIT GENERAL
DROG. GLÄSNER & SACHTER
— CERNĂUŢI —

BECURI

electrice

cele mai solide, cele mai rezistente, din fabricile cele mai renumite: **Philips, Osram, Tungsram, Ferrowatt,** etc. mărci garantate, cumpăraţi mai eftin ca oriunde numai la Depozitul general

Zaharia Weiss
Piaţa Unirei

Comerciaţi!

Pentru încheierea bilanţurilor, verificarea şi înfiinţarea registrelor de comptabilitate.
Corespondenţe germano-române, traduceri de acte, manuscrise etc. adresaţivă la
IOSEF BODINGHER
str. Lăpuşneanu No. 1
(Intrarea prin strada Vasile Conta)

Sanatoriul Dr. Tzaicu

IAŞI, STR. CAROL 20, Telefon

Clinică Chirurgicală perfect instalată. Asepsia cea mai riguroasă. Adaptat la chirurgia de urgenţă, Mecanoterapie, Gynecologie, Ortopedie, Electroterapie, **Raze-Ultra-violete.**

Se primesc boli interne şi nervoase (excluse bolile contagioase şi nervoşii turbulenţi).
Informaţiuni şi consultaţiuni între orele 2-4 p. m.

PROFITAŢI DE OCAZIE!
UN TABLOU MARIME NATURALA
puteţi încadra într'o ramă elegantă complect cu Lei 165— numai la magazinul
LA BUCHET
str. Caza-Vodă No. 52

Sobe Teracotă

Ioan Zlatovici, Muzelor 2

MICA PUBLICITATE

SUBSEMNATA Natalia Th. a Preotesei din Com. Băluşeni, Cot. Zăiceşti, Botoşani, declar că în ziua de 22 Dec. 1925 am internat la Institutul Antirabic din Iaşi pe băiatul meu Mihai, surdo-mut de 12 ani, fiind muşcat de un câine turbat. După două zile de injecţie, băiatul a dispărut. Rog pe toţi oamenii de bine dacă ştiu unde se află acest băiat nenorocit, să aibă milă de o femeie văduvă şi să-mi comunice pe adresa de mai sus.
Natalia Th. a Preotesei

PLATZ-AGENT bine introdus în galanterie şi parfumerie, se caută de urgenţă.
A se adresa la ziar.

500.000 lei se caută împrumut cu ipotecă pe imobil situat în plin centru.
Pentru informaţiuni a se adresa la ziar sub: D. N.

VÂNZARE. Se aduce la cunoştinţa generulă, că în ziua de 11 Ianuarie 1926 ora 12 se va vinde prin licitaţie publică la Tribunalul Secţia III-a imobilul din Iaşi str. Rosetti 25 compus din 7 apartamente, începând licitaţia de la 120.000 lei.
Dosar 24 | 923.

LECŢII DE DACTILOGRAFIE se predă foarte repede şi cu preţ extrem de redus în Cuza Vodă No. 71, vis-a-vis de Banca Moldova.
Se primesc acte de copiat.

PRACTICANT caută Agenţia de Publicitate şi teatrală „Reclama" Trecătoarea Banu No. 1.

O LEGĂTURA CU CHEI, printre care şi o cheie de la o casă de fier, s'a găsit pe strada Cuza-Vodă. Păgubaşul să se prezinte la administraţia ziarutui nostru.

SE CAUTĂ *Agenţi* capabili şi cinstiţi care neavând nevoie de nici un capital, pot câştiga lunar până la 8.000 (opt mii) lei, numai cu puţină pricepere şi stăruintă.
Amatorii se vor adresa personal în fiecare zi între orele 8—10 a. m. şi 12—3 p. m. în str. Eternitate No. 50 Iaşi.

DOCTORUL
R. DAMSKER
fost medic de spital şi de oraş
Str. Cismăriei 17
(vis-a-vis de Hală)
BOLI INTERNE
SIFILIS şi GENITO-URINARE
Consultaţii:
8—11 a. m. şi 2—5 p. m.

DOCTOR
L. HEITEL
MAMOŞ
De la clinicile din Berlin, Viena Frankfurt
Boli de femei şi naşteri.
Str. Săulescu 2 (alături de Biserica Talparari)
Consultaţiuni 3—6 p. m.
Pentru săraci gratis zilnic.

DOCTOR IN MEDICINĂ
M. WECHSLER
Specializat în Franţa în
ARTA DENTARĂ
Boli de gură şi de dinţi
Consult. 9-12 şi 2-7 p. m.
Iaşi, Str. Alexandri 6

Cabinetul Dentar
S. SIROTA GROSU
Strada Anastasie Panu No. 17
(Piaţa Halei).
Execută lucrări în platină, aur şi cauciuc, dinţi albi fără placă, extracţiuni şi plombe fără durere
Consult. dela 10 dim. până la 7 seara
PREŢURI REDUSE
Pentru săraci gratis zilnic

Banchetul pentru dl. G. G. Mârzescu

La Palatul de justiţie, a avut loc aseară banchetul pentru cinstirea d-lui G. G. Mârzescu, ministru de justiţie. Azistă magistraţii, în frunte cu d. Volanschi, primul preşedinte al Curţii de Apel şi avocaţii în frunte cu d. Eugen Herovanu, decanul baroului. Lipsesc avocaţii avereşcani.

Masa servită bine de casa Gheorghiu trece plăcut în cânrea muzicii militare.

Primul toast îl ridică d. Volanschi, pentru Rege şi familia regală. Apoi distinsul magistrat enumeră sforţările făcute de d. ministru Mârzescu pentru a reda laşului, palatul de justiţie şi îi mulţumeşte în numele magistraturei.

Vorbesc d-nii Bercea, Xenofon Gheorghiu, Lascar Antoniu, dr. Bogdan şi Dimitriu Păuşeşti.

D. avocat Goldenthal, reaminteşte epoca regretatului Mârzescu, tatăl actualului ministru de justiţie şi spune că regretatul a fost iubit de ieşeni, căci se devotase laşului. Roagă pe actualul ministru de a imita acest frumos exemplu şi a nu părăsi laşul nici odată.

•

D. G. G. Mârzescu, adânc emoţionat, răspunde mulţumind tuturora şi spune că şi-a făcut numai datoria, de a reda laşului acest palat bogat de numeroase amintiri istorice.

Dar meritul nu-i revine singur, — ci şi altor miniştri, şi anume regretaţilor Toma Stelian, Dimitrie Greceanu şi Matei Cantacuzino, dispăruţi din mijlocul nostru, şi d-lui Alex. A. Badareu, care cel dintâiu s'a interesat de restaurarea palatului.

Opera încă nu este terminată, căci trebuesc amenajate aripele, la care poşta şi căile ferate au renunţat.

Dar,—ziee ministrul—am luat măsuri, că chiar atunci când nu voiu fi eu la acest minister, opera să poată fi complectată.

Vorbind de revendicările laşului ministrul spune, că s'au ridicat multe, dar laşul a fost şi va rămânea centrul marilor porniri, azi mai important ca ori când, de oare ce privirile noastre se'ntâlnesc cu cele din Basarabia şi Bucovina.

Termină spunând, că nu va părăsi laşul căci viaţa şi sufletul său sunt strâns legate de acest oraş.

•

Am indicat că a vorbit d Eugen Herovanu, în numele baroului.

Cuvântarea distinsului profesor, a fost redarea unui trist tablou al vremurilor de azi.

Fie ce cuvânt a fost un adevărat biciu de foc pentru a învedera o tristă situaţie.

Vorbind de războiul cel mare d. Eugen Herovanu spune că el încă nu a dat rezultatul dorit. S'a luptat pentru dreptate, dar dreptatea nu s'a întronat încă. La Versailles şi în celelalte palate somptuoase au vorbit învingătorii învinşilor şi au căutat să puie bazele păcii,—dar suntem departe de pace. Impărăţia slavă s'a năruit. Au visat unii vremuri noi şi mai bune,— dar poporul rus a trecut prin cea mai dureroasă încercare.

A visat ceva mai bun, dar azi tot nedreptatea tronează.

Viaţa socială la noi şi aiurea vrea să aibă ca urmare dreptatea şi se înregistrează tot mai mari nedreptăţi.

Toate relele s'au înăsprit pentru noi şi ne amărăşte viaţa.

Şi această stare de lucruri din nenorocire durează mult.

La noi s'au rezolvit câte-va chestiuni mari.

S'a soluţionat chestia agrară şi s'a făcut un act de dreptate faţă de o parte din o populaţie ce trăeşte în mijlocul nostru.

Dar nedreptatea continuă a trona peste tot locul.

Insă în această grozavă nevroză, s'au găsit totuşi şi la noi — termină d. Herovanu,—oameni cari au avut grija pentru dreptate; d-ta Domnule Mărzescu, eşti unul dintre aceştia.

Cuvântarea d-lui Eugen Herovanu, a produs impresiune.

Incolo, banchetul a trecut într'o mare insufleţire şi sărbătorirea d-lui Mărzescu a avut caracterul de deplină sinceritate.

•

Punem ca încheere, următoarea epigramă compusă de d. Eug. Herovanu:

Lui G. Mârzescu
fost ministru al Muncei şi actual ministru la departamentul justiţiei

O confuzie utilă
Fără inhibiţie:
Un ministru care duce
„Munca" la „Justiţie".

INFORMAŢII

x HOŢ PRINS.— Aseară un hoţ a pătruns, cu chei falşe în locuinţa d-lui Goleţchi, din strada Dorojinca 4, a furat mai multe lucruri casnice şi haine.

Sergentul Păun, urmând pe hoţ, a reuşit să-l prindă. Asupra lui s'au găsit lucrurile furate.

Identitatea hoţului, n'a fost încă stabilită.

x Aseară doi indivizi, au încercat să scoată becurile de la zidul atelierelor c. f. r. Fiind surprinşi ambii au dispărut.

x *Balul ceferiştilor.*— In saloanele Societăţii de Sport şi muzică, a avut loc aseară, un reuşit bal mascat şi nemascat organizat de Cassa de Sfat şi Cetire „A. D. Xenopol", pentru mărirea fondului societăţei.

Balul a fost patronat de d. C. Toma primarul Iaşului şi a avut un frumos succes moral şi material.

x Sâmbătă 9 Ianuarie va avea loc obicinuita şezătoare a Societăţii „Hametiv" în localul gimnaziului Wachtel.

Va conferenţia d. dr. Cazac-Averbuch despre: „Diferite tipuri de oameni".

Vor urma lecturi, declamaţie, muzică.

Intrarea liberă.

x Sâmbătă 9 Ianuarie în Saloanele Societăţei de sport şi muzică, ofiţerii care au participat la marele războiu vor şti să intre la dans aşa cum au intrat în foc: ca la nuntă. Cine doreşte să admire un asemenea spectacol, va putea să reţie bilete pentru Balul de Sâmbătă la Agenţia Braşcu.

x *Moarte subită.*— Aseară, un tânăr anume Neculai Pala, de 27 ani, pe când venea de la teatru într'o trăsură în drum a încetat din viaţă.

x In urma cercetărilor întreprinse de d. Comisar Bobeica şeful Circ. I, s'a stabilit că cei doi tineri ucişi de tren pe linia Iaşi-Cucuteni, sunt fraţii Onea din Uricani. Parchetul a dispus facerea autopsiei cadavrelor.

x MORATORIUL FIRMEI C ABERMAN.— Firma de papetărie şi tipografie C. Aberman din str. Ştefan cel Mare a cerut tribunalului comercial acordarea unui al doilea moratoriu de încă 6 luni.

La judecarea cererei care a avut loc în ziua de 5 Ianuarie, numeroşi creditori, prin reprezentanţii lor, s'su opus acordării unui nou moratoriu s'au cerut declararea comerciantului în stare de faliment.

Au motivat necesitatea declarării, prin aceia că în decursul primului moratoriu debitorul n'a achitat pe nici unul din creditori.

Cererea de moratoriu a fost susţinută de d-nii avocaţi C. Toma, primarul oraşului, Alfons Herovanu şi A. Şmilovici.

Tribunalul, după o lungă deliberarea a acordat firmei Aberman un nou moratoriu pe termen de 6 luni.

x Din iniţiativa comitetului de conducere al Dispensarului de sugaci No. 4 Tataraşi, al asociaţiei „Cercurilor de Gospodine", a avut loc în seara de 17 Decembrie 1925 o reprezentaţie de cinematograf în sala Ateneului Popular în folosul copiilor acestui dispensar.

S'a încasat suma de 5336 lei, din care scăzând cheltuelile în sumă de 733 lei, a rămas un bendficiu net de 4603 lei.

Se aduc călduroase mulţumiri tuturor celor care au contribuit cu obolul lor, precum şi Ateneului Popular care a oferit gratuit sala şi orchestra.

Abonaţi-vă la Opinia

ULTIMA ORA

Cum explică presa franceză renunţarea prinţului Carol

Paris (via Praga 6, Ianuar ora 10).— Ziaristul danez Bogholm publică un articol în „Le Matin" cuprinzând un interview luat de curînd la Sinaia şi în care se afirmă că Principele Carol a renunţat la tron din cauza unei lupte îndîrjite cu caracter fascist agitată prin masele ţărăneşti împotriva fraţilor Brătianu, consideraţi ca stăpîni vătămători ai Romîniei şi care s'ar bucura de sprijinul Reginei.

O versiune în acelaşi sens a fost publicată şi de „Petit Parisien".

*

O telegramă trimisă din Roma ziarelor franceze anunţă că la Milano au fost trimişi de către guvernul român mai mulţi detectivi cu misiunea să supravegheze mişcările Prinţului Carol.

„Coriere de la Sera scrie că renunţarea prinţului a fost decisă într'o întrevedere care a avut loc la Milano la 18 Decembrie între prinţul Carol şi colonelul Condeescu cu un trimis al guvernului român.

*

Printre ştirile fanteziste pe care le publică presa străină este şi aceia dată de „British United Press" că d. Brătianu şi-ar fi înaintat demisia şi că Regele i-ar fi primit-o.

Este singura ştire falşă pe care o regretăm.

A. S. R. Principele Mihai
noul moştenitor al tronului

Un subsecretariat al aviaţiei

Bucureşti.— In cercurile politice din Capitală, se zvoneşte că în curând se va desfiinţa actualul Inspectorat al Aeronauticei şi în schimb se va înfiinţa un subsecretariat al Aviaţiei.

Datoria română în Elveţia

Berna 7—Prin Legaţia romînă din Berna s'a trimis guvernului din Bucureşti o scrisoare de mulţumire a consiliului Federal pentru punctualitatea cu care s'a făcut al patrulea vărsământ al datoriei române în Elveţia.

Datoria romînă s'a redus la 10 milione franci.

Bobotează în Capitală

Bucureşti 7.— La serbarea Bobotezei a asistat M. S. Regele Ferdinand şi A. S. R. Principesa Ileană şi miniştri aflători în Capitală.

Criza politică grecească

Atena 7.—Ministrul economiei naţionale şi-a dat demisia.

Se anunţă că şi ministrul marinei, amiralul Hagichiriacos are are intenţia să demisioneze. El a declarat însă că în orice caz va sprijini actualul guvern.

Cercetările poliţiei ungare, franceze şi olandeze

în chestia extraordinarelor falşuri de banknote

Budapesta 7.— Parchetul a luat un nou interogator prinţului Windischgraetz arestat în chestia bancnotelor falşe. Justiţia caută să stabilească pe mai mulţi complici şi să descopere toate tipografiile care au fost în serviciul falşificatorilor. In acest scop, s'au făcut percheziţii la institutul cartografic.

Prinţul Windischgraetz a făcut noi mărturisiri interesant, dar care în unele puncte se contrazic cu mărturisirile lui anterioare.

O percheziţie a fost operată la castelul Prinţului dela Szarespatak. La cercetări colaborează şi poliţia franceză.

Şeful siguranţei, d. Nadoszy a fost arestat.

•

„Agenţia Ungară" transmite un comunicat prin care se sileşte să desmintă complicitatea unor miniştri în afacerea bancnotelor. In sprijinul acestei desminţiri, agenţia citează faptul arestării şefului siguranţei.

•

Belgrad 7.— Poliţia a arestat eri în Dalmaţia pe un anume Madunici care a pus în circulaţie bani falşificaţi din acei tipăriţi în Ungaria.

•

Praga 7.— La Budapesta au sosit şi câtiva poliţişti şi dedectivi olandezi care întreprind serioase cercetări.

Cu totul neaşteptat s'a produs şi faptul sosirii noului ambasador francez care avea să sosească abia la 15 Februarie. Odată cu el au sosit trimişii Băncii de France şi un înalt funcţionar al poliţiei parisiene cu un întreg cordon de dedectivi francezi cari imediat au început lucrările pentru luminarea acestei complicate afaceri.

Măsurile trimişilor francezi şi olandezi au produs o mare învălmăşală în tabera iredentiştilor maghiari.

Sărbătorirea d-lui C. Radovici la Botoşani

Botoşani.—Aseară a avut loc în frumoasa sală de sus a Restaurantului Continental fost Luther, un banchet dat de întreaga magistratură locală în onoarea d-lui Const. Radovici, fost preşedinte Trib. de Botoşani, avansat consilier la Curtea de Apel din Cernăuţi.

Au luat parte la acest banchet d. consilier Const. Radovici, preşed. Trib. local d. Ciulei, jud. de şedinţă, Pelin şi Manea jude instructor, M. Gorovei, jud. Dobrosduzi P. Gherghel, procuror Const. Smeltz, jud. Gh. Vasilovici.

Substitut Tarcinus şi ajutor Jude Costinescu.

Primul care a luat cuvântul a fost preşed. Trib. Ciulei, care arată meritele sărbătoritului.

Apoi a luat cuvântul consilierul C. Radovici care şia exprimat părerea de rău că se desparte de colegii cu care a lucrat timp de 12 ani. A închinat pentru magistraţii din Botoşani.

La urmă a vorbit în cuvinte bine simţite d. Substitut de procuror Tarcinius.

Louis Adler

Cititi „Opinia"

OMAGIUL PARISULUI PENTRU REGELE FERDINAND

Paris 7.— Doi consilieri municipali au depus o propunere ca pe viitor unul din bulevardele Parisului să poarte numele de Regele Ferdinand.

Funerariile reginei Margareta

Roma 7. — Funeraliile reginei Margareta vor avea loc la Pantheonul din Roma în ziua de 11 Ianuar.

Curtea Regală a luat un doliu de 6 luni.

Serbarea Bobotezei la Iaşi

Ceremonia Bobotezei a fost sărbătărită eri în localitate cu mare solemnitate. La ora 10 s'a oficiat un serviciu religios la biserica Sf. Spiridon de către Arhiereul Leu, înconjurat de un sobor de preoţi şi în asistenţa Mitropolitului.

Răspunsurile au fost date de corul bisericei, sub conducerea d-lui Ciolan.

S'a format apoi o procesiune în frunte cu Mitropolitul Pimen. Au participat toţi preoţii şi un mare număr de credincioşi.

In piaţa Unirii, serviciul Bobotezei a fost oficiat de Mitropolit.

Pentru întâia oară s'au ridicat rugăciuni pentru Principele moştenitor Mihai.

Răspunsurile au fost date de corul mitropolitean sub conducerea d-tui Dimitriu.

Au participat un mare norod, autorităţile militare şi civile şi trupele aflătoare în Garnizoană.

Programul noului guvern bulgar

Sofia 17.— Declaraţia noului guvern cetită în Sobranie conţine următoarele puncte.

Omagiu pentru opera vechiului guvern; amnistie; rezolvirea chestiei refugiaţilor; ridicarea economică a ţării; intensificarea producţiei, dorinţa de pace cu toţi vecinii.

INSERŢIE [1]

Domnule Director,

Cu privire la începutul incendiului de la Magazinul meu s'a publicat în st. Dvs. ziar, o informaţie greşnată cum că incendiul a fost pus, iar în jurul sobei s'a găsit lăzi cu păcură, articol ce nu îl am şi nici nu l'a avut vre'o dată —; adevărul e constatarea autorităţilor că au fost lăzi cu Marmeladă, care sunt încă, iar nu păcură. Cu privire la provenienţa incendiului sunt constatări precise că fie din neglijenţa unei servitoare care ar fi uitat o înmânare aprinsă fie din cauza unui coş vechiu ce trece prin perete ce desparte magazinul. Aceasta fiind adevărul rog bine voiţi a da publicităţii.

O. Demetrescu
proprietarul magazinului „Zorile"

1) Redacţia nu răspunde de cele publicate în această rubrică.

ECOURI

— *Uzina electrică* aduce la cunoştinţa Onor. Public, că oraşul continuă să fie luminat tot cu maşinele vechi. Din maşinile noi, numai una e complect montată şi funcţionează, pentru încercare, câteva ore pe zi.

Cablurile noi nu au sosit încă şi ne servim cu cablurile şi transformatorii vechi, cari nu pot suporta sarcina considerabil crescută.

Până la instalarea noullor cabluri şi transformatori, Uzina e forţată să taie în fiecare zi un cartier după un program ce se va anunţa şi care va corespunde cu cel din anul trecut.

— *In curând se va deschide în Iaşi Trecătoarea Banu I* „**RECLAMA" Agenţie de Publicitate — Agenţie Teatrală, Reprezentanţa Soc. Reclama et. Co. Concesiunea Generală a Reclamei în Gările şi Vagoanele C. F. R.** *unde se vor primi ori ce fel de Anunciuri, Inserţii, Reclame pentru ziarul* **„Opinia"** *şi pentru ziarele din ţară şi străinătate.*

„RECLAMA" *va mai primi comenzi pentru ori ce gen de reclame* **acordând clienţilor săi înlesniri de plată.**

Dr. Albert Ficler
Specializat în Germania în boli de **Stomac Intestine, Ficat**
Boli de Nutriţie:
DIABET, ARTRITIZM, ARTERIOSCLEROZĂ, etc.
Curenţi de înaltă frequenţă, masage eletrice, băi de lumină etc.
Cons.: 9—11 şi 3—6.
Iaşi, Str. Lăpuşneanu 27

DOCTOR
E. GHELMAN
Specializat la Viena
Boli de Piele şi de păr
Sifilis şi Venerice
Tratamentul radical a blenoragiei acute şi cronice prin Uretroscopia (Iluminatul canalului uretral) Electrolyza, galvanocaustica, vaccinoterapia.
Str. GÂNDU No. 1 vis-a-vis de Cinema Elisabeta
Intrarea prin stradela Talpalari.
Consult.: 2—7 p. m,
Duminică 11—12 a. m.

CABINET DENTAR
P. SOBELMAN
Dentistă diplomată de la Facultatea de Medicină din Odessa
Iaşi, str. Gh. Mârzescu No. 34
(Vis-a-vis de „Opinia")
Consult: dela 9-12 a. m. şi 3-7 p. m.
N. B. Prompt şi convenabil.

Cu ocazia Sărbătorilor
Vizitaţi Expoziţia de Broderie şi Desen a
Sucursalei W. PESKY din Bucureşti
Furnizorul Curţei Regale
din noul Palat al Camerei de Comerţ
STR. CUZA VODA

FOTO-CHROMO-ZINCOGRAFIA ARTISTICA
E. MARVAN - BUCUREŞTI
BULEVARDUL PRINCIPILE MIRCEA No. 10
(Colţ cu Mihai-Vodă) Telefon 14/08
Execută în mod artistic: CLIŞEURI LINIARE-AUTOTIPIE-TRI ŞI PATRUCHROMIE, IN ZINC, ALAMĂ ŞI ARAMĂ.
Instalaţie specială de: FOTO-LITOGRAFIE. *Furnizează şi execută orice desemn în* PENIŢĂ, AQUAREL, GUACHE etc. etc EXECUTATE DE ARTIŞTI SPECIALIŞTI IN ARTE GRAFICE

A sosit noul transport de
Blănuri fine
la magazinul
I. M. Kunovici
Str. Ştefan cel Mare No. 4

Porcelanuri
Sticlărie, Lămpi, Becuri, Olărie emailată marca „Ideal"
CADOURI şi articole de menaj.
Se vând eftin la marele magazin
ZISSU GRÜNBERG
STR. ANASTASIE PANU 52

ȘTIRI DIN TARĂ ȘI STRĂINATATE

Părerile oamenilor de Stat
asupra tratatelor dela Locarno

Praga (Ceps).—Organul partidului socialist cehoslovac la care colaborează şi dr. Beneş, s'a adresat barbaţilor de stat din Europa pentru părerea lor în privinţa tratatului dela Locarno. Ziarul a primit următoarele răspunsuri:

Austen Chamberlain

Anglia va continua cu politica ei pacifistă. Locarno este exemplul păcii pentru toate popoarele.

Aristid Briand

La Locarno s'a exprimat ferma dorinţă de pace a tuturor statelor semnatare. Locarno formează o nouă epocă în politica pacifistă a Europei. Ea dă cele mai serioase garanţii reciproce în asigurarea păcii. Prin ea am putut înlătura un nou războiu european. Locarno va pregăti Europei un viitor mai bun.

Cehoslovacia a dat un mare concurs pentru realizarea acestei opere, de care lucru poate fi mândră. Această ţară poate privi cu mare încredere în viitor.

E. Vandervelde

Cehoslovacia şi B lgia se aseamănă mult prin soarta lor politică. Aceste ţări, având în vedere interesele lor comune, urmăresc acelaşi scopuri. Ele sunt convinse că opera de la Locarno va fi numai atunci complect realizată când spiritul ei se va întinde şi asupra restului Europei, şi dacă conform cu tratatele dela Gen se va reduce armamentul.

Alexandru Skrzynski

Cehoslovacia şi Polonia au contribuit foarte mult la înaintarea lucrărilor dela Locarno, deoarece chestiunile litigioase ale acestor state au fost rezolvite încă dinainte. In chestiunea Polono-Germană, Locarno a jucat un rol foarte însemnat. Locarno a pregătit o largă colaborare Polono-Cehoslovacă.

Nincioi

Jugoslavia salută cu bucurie opera de la Locarno. Ea reprezintă pentru Jugoslavia o însemnătate covârşitoare.

Locarno a accentuat acordul statelor Marei Antante, iar în politica faţă de Germania ea reprezintă un pas hotărât şi solidar al Europei. Locarno a îndreptăţit politica Micei Antante care este cea mai bună garanţie pentru asigurarea păcii în Europa Centrală şi Orientală.

Duca

Anul 1926 este ultimul stadiu al consolidării mondiale.

Dr. Beneş

Locarno este o tindere spre înlăturarea armelor. Ea va aduce o pace durabilă. Un nou războiu ar pricinui cele mai funeste urmări pentru întreaga Europă şi provocatorul unui nou măcel nici nu poate calcula răspunderea ce-l aşteaptă. Locarno a schimbat adânc psihologia multor personalităţi europene.

In jurul tioroasei crime a unui tată
Rătăcirile tragice ale alcoolismului

Hotin.—Din comuna Atochi judeţul Hotin ni se comunică următoarele noi amănunte despre crima pe care v'am anunţat-o.

Zidarul F. Machimiuc, un alcoolic în ultimul grad, şi-a alungat nevasta de acasă, iar pe băiatul său Nicolae în etate de 12 ani, îl lăsă muritor de foame.

Băiatul la început cerşea pe la vecini, dar mai târziu aceştia au refuzat să-i mai dea vre-un ajutor.

Atunci băiatul a reclamat cazul la postul de jandarmi, unde a fost chemat părintele său şi obligat să întreţină pe băiat.

Venind acasă, tatăl luă la bătae pe băiatul pentru faptul că l'a denunţat autorităţilor. După ce l-a bătut până la nesimţire, l-a spânzurat de uşă, iar el s'a dus la cârciumă.

A doua zi, un vecin venind în casă la Machiniuc, a fost cuprins de groază când a văzut spânzurat de uşă cadavrul băiatului Nicolae.

Cazul a fost imediat adus la cunoştiinţa autorităţilor, cari au arestat pe tatăl criminal.

El a mărturisit fapta.

Criminalul a fost înaintat parchetului Hotin.

Ziarul „Opinia" se găseşte de vânzare până la ora 1 noaptea, la debitul de tutun din Piaţa Unirei, sub Hotelul Traian.

INFORMAŢIUNI

x Comitetul executiv al partidului ţărănesc şi sfatul parlamentar al acestui partid, întrunite eri pentru a discuta situaţiu politică, a decis că prin votarea legilor in legătură cu renunţarea la tron a prinţului Carol, această chestiune este, pentru partidul ţărănesc, definitiv închisă.

x In seara de Vineri 22 Ianuar va avea loc la Teatrul Naţional primul concert de muzică de cameră dat de d-nii prof. Sibianu (piano), Barbu (violină), şi Lupu (violoncel).

Pe program opere din Rachmaninow, Beethoven, Sibianu şi Tschaikowski.

Concertul are loc sub auspiciile fundaţiei culturale „Principele Carol".

Biletele la Braşcu.

x *Descoperire lugubră.* — Pe linia ferată, la Bariera Păcurari, din apropierea fabricei Strungul, au fost găsite aseară cadavrele oribil mutilate de tren a doi tineri, a căror intentitate nu s'a putut stabili încă până în prezent.

Cadavrele au fost găsite pe linia Cucuteni-Iaşi şi au fost depuse la morga spitalului Sf. Spiridon.

x Aflăm că d. Salviny Cappon a fost numit pe ziua de 1 Ianuarie 1926 procurist la Banca Marmorosch Blank sucursala Chişinău.

D. Cappon este un bucureştean şi bine cunoscut în cercurile locale.

Numirea d-sale a produs satisfacţie în rândurile funcţionarilor sucursalei din Chişinău.

x *O cerere justă.*— Un grup de cetăţeni din cartierul Păcurari şi Şoseaua Moara de Foc, alarmaţi de incendiile din ultima vreme, care au luat naştere dela construcţii în lemn, cer ca Primăria să nu autorizeze reclădirea lor decât din cărămidă şi tablă sau chiar beton, pentru a se asigura proprietăţile învecinate.

Cererea este justă şi Primăria e datoare să-i dea ascultare, în interesul general.

x *Furtul din str. Anastasie Panu.*—Eri dimineaţă, pe când locuitorul Simon Şmilovici din Str. Anastasie Panu, se afla în faţa brutăriei Idel, a fost victima unui îndrăzneţ furt.

I s'a furat, prin tăerea buzunarului hainei, portmoneul în care se afla suma de 2500 lei şi toate actele.

x *Scarlatină.*— Autorităţile sanitare au fost înştiinţate de un nou caz de scarlatină, ivit în oraş.

Bolnavul este comerciantul Haim Abramovici din str. Roseti.

El a fost izolat, luându-se tot odată toate măsurile de prevenirea unei epidemii.

x *Studenţii romîni în Franţa.* —Primim din Paris următorul comunicat:

„In urma demisiunei vechiului comitet al „Asociaţiei Studenţilor Români din Franţa", Adunarea Generală din 15 Decembrie 1925 a ales o comisiune interimară, însărcinată cu reorganizarea Asociaţiei in spirit românesc, fără deosebire de religie sau origină.

„Această comisiune va gira toate chestiunile studenţeşti până la noi alegeri cari vor avea loc după ce Asociaţia—în urma unui control riguros—va fi purificată de dezertori de nesupuşi şi de toţi acei care au avut sau au o atitudine ostilă Românrei in străinătate.

„Preşedintele acestei Comisiuni interimare este D-l Aurel Ianculescu, Doctorand in Drept".

x *Lleitaţii.*— In ziua de 3 Fevruar 1926 ora 11 dimineaţă, se va ţine în localul Primăriei Iaşi licitaţie publică orală pentru vânzarea a două terenuri, unul în suprafaţă de 440,50 m. p. parcela A situat în str. Hotin No. 37 şi altul în întindere de 446 m. p. parcela B.

x In ziua de 5 Fevruar se va ţine licitaţie pentru vânzarea materialelor ce se găsesc în curtea Băiei comunale şi anume:

1. Un cazan vechi mare tubular fără armătură.
2. Un cazan mai mic ca precedentul.
3. 1000 (una mie) kgr. şmlit vechi compus din ţevi, fontă şi fer vechi.
4. 30 kgr. bronz.
5. Una remiză lemn.
6. Un cap de pompă cu postament de foată.
7. Două rezervoare de tablă.

Licitaţia va începe de la suma de lei 47740.

Opera de asistenţă
a Asociaţiei Creştine a Femeilor

Primul pom de Crăciun, în sărbătorile acestea, a fost organizat de Asociatia Creştină a Femeilor, în localul din str. Dancu 5, pentru copiii saraci. S'au împărţit rochiţe, ca şi'n ceilalţi ani, lucrate de însăşi doamnele membre; apoi jucării, batiste, ciorapi, precum şi alimente, ajutându-se astfel 25 fetiţe, toate eleve la diferite şcoli primare. Aceste daruri s'au putut face mulţumită donaţiilor ce s'au primit de la lumea binevoitoare.

Un al doilea pom a avut loc pentru lucrătoarele din fabrici. membre în grupul constituit cu 5 ani în urmă, care le-a folosit atât de mult în toate privinţele. O dovadă a fost şi izbutita producţiune prin care ele au prelungit serbarea.

La această serbare au luat parte mai multe lucrătoare, din diferitele fabrici din oraş.

Deasemenea un grup de eleve tot membre ale Triunghiului Albastru au aicătuit o mică producţiune şi un pom la Azilul de bătrâne „Maria Catargi" unde Comitetul A. C. F. a împărţit daruri şi bani. Alt grup a îmbrăcat 3 copii de la Maternitatea, un al treilea a dat haine şi jucării unei fetiţe lipsită de mijloace, pe care de 2 ani o îngrijesc.

Deasemenea Asociaţia Creştină a Studenţilor a strâns în jurul unui pom, tot în str. Dancu, pe 23 fetiţe şi băeţi, împărţindu-le haine, jucării, bomboane şi bucurie multă.

Cu drept cuvânt deci localul din str. Dancu a devenit un sâmbure de binefacere, după cum l-au menit urările tuturor acelor care au asistat la sfinţirea lui.

x Pentru Sâmbătă 9 Ianuarie se anunţă Balul anual al Uniunei Ofiţerilor de rezervă, secţia Iaşi care va avea loc în Saloanele Societăţei de Sport şi Muzică, subt patronagiul unui comitet în frunte cu d. general Zadik. Biletele 60 şi 40 lei, la Agenţia Braşcu.

INDUSTRIILE CHIMICO-FARMACEUTICE
Soc. Anonimă
I A Ş I

Convocare

Consiliul de Administraţie al Societăţei a hotărât convocarea unei adunări G-le extraordinare pentru ziua de 24 Ianuarie 1926 ora 10 a. m. la sediul ei din Iaşi, str. Costache Negri 48, cu următoarea ordine de zi:

1). Reducerea capitalului cu 70%, aceasta conform dorinţei exprimată de acţionarii prezenţi la adunarea *extraordinară* din 20 Decembrie 1925.

2). Refacerea capitalului redus, prin noi subscrieri pentru aceiaşi sumă.

3) Alegerea unui nou consiliu de Administraţie şi cenzori.

4), Modificarea statutelor.

Domnii acţionari sunt rugaţi a lua parte într'un număr cât mai mare, cunoscând că o hotărâre nu se poate lua de cât dacă se întruneşte un capital de 2 | 3 conform statutelor.

In acest scop vor depune acţiunele cu cel puţin 5 zile înainte de adunare, la sediul societăţei din Iaşi, strada Costache Negri 45.

Consiliul de Administraţie

Bani cu împrumut

Cine are nevoie de bani din cauza crizei actuale se poate adresa la biroul nostru pentru a împrumuta suma necesară. Deasemenea cumpărăm antichităţi, mobilă bună, pianine şi bibelouri.

„Ajutorul Nostru"
Birou de Comision, amanet şi gaj
strada Cuza-Vodă No. 71.

cu
7 LEI se mănâncă bine
un gulaş, (mâncărică)
cartofi, sos cu **pâine.**
La vechiul şi renumitul
local
Lupu cu Fleică
din str, Lozonschi
peste drum de seminarul
Veniamin Costachi

Depozitul de Vinuri şi rachiuri naturale
„Podgoria"
Soc. Anon.
Sucursala Botoşani
Înştiinţează onor. clientelă că vinde en gros cu preţuri de reclamă renumitele specialităţi de vinuri: *Grasă, Feteasca, Diversă* şi *Tămâioasă* din renumitele vii ale renumitului podgorean
Theodor Iacovachi, *Cotnari*

FIRME
Comandaţi la primul atelier
IOAN MÁX
Str. Costachi Negri 58
Furnizorul tuturor instituţiilor şi marilor intreprinderi din Moldova

Incepând de la 150 lei
se execută în mod ireproşabil **orice ramă** culoarea mobilei mărime naturală: în mahon, frasin, nuc, aurit, metal etc.
Asortiment bogat 120 modele, numai la
Israel Bergher S-sor
str. Anastasie Panu 50

Între Chili şi Peruvia există un conflict în privinţa unui teritoriu pe care ambele Puteri îl revendică. Gravura alăturată reprezintă primirea făcută de provincia obiect al litigiului, fostului preşedinte al Republicei chiliene, Arture Alessandri

In jurul accidentului de aviaţie de la Grajduri

In pădurea staţiei Grajduri, s'a întâmplat un groaznic accident de aviaţie.

Cu un aparat Potez XV au plecat într'un raid de antrenament, Marţi dimineaţa la orele 10, Căpitanul de la Administraţia grupului de aviaţie Iaşi V. Protopopescu, şi locot. de aviaţie D-tru Stănescu.

Raidul consta în drumul Iaşi-Galaţi.

In dreptul pădurei Grajduri, la 6 km. de staţie, în apropierea satului Roşieşti, avionul a dat peste o ceaţă deasă.

In diferitele manevre de înălţare şi scoborâre, aviatorii au constatat că ceaţa s'a intins peste o bună distanţă din drumul lor şi că nu vor putea continua raidul.

Aviatorii n'au observat că s'a defectat şi barometrul care le indica şi înălţimea la care se află avionul.

Aviatorii dând să aterizeze, în scoborâre avionul s'a lovit de un fag mai înalt al pădurei. Copacul a fost retezat, dar avionul s'a prefăcut în bucăţi.

Căpitanul Protopopescu fiind lovit greu la cap, a încetat imediat din viaţă. Locotenentul Stănescu s'a ales cu piciorul stâng fracturat, răni la faţă şi piept, unde se mai constată şi o puternică arsură.

Faptul s'a întâmplat la orele 11 dim.

Nenorocirea a fost observată simultan de personalul gării precum şi de locuitorii satelor din jur.

Autorităţile locale au fost înştiinţate.

Din Iaşi a plecat la faţa locului o maşină de manevre, în care au luat loc mai mulţi ofiţeri, medici şi prieteni.

Locotonentul Stănescu a fost adus Marţi seara în localitate şi internat la spitalul Militar, secţia chirurgicală.

Căpitanul V. Protopopescu a fost adus Marţi noaptea, şi după ce-i s'au cercetat plăgile care au provocat moartea, a fost transportat la Biserica Banu.

*

...Pe un catafalc frumos împodobit cu numeroase coroane şi jerbe de flori oferite din partea colegilor şi prietenilor săi, se odihneşte până mâine dimineaţa la orele 10, corpul nefericitului căp. Virgil Protopopescu.

Biserica este neîncăpătoare faţă de mulţimea imensă de prieteni, care au ţinut să-l vadă pentru ultima oară.

Este un adevărat pelerinagiu în biserica Banu, în faţa catafalcului pe care se află căpitanul Protopopescu.

Inmormântarea va avea loc mâine la orele 10 dimineaţa, când,—în urma dorinţei exprese a decedatului,—expusă în testamentul scris în 12 | II | 925, rămăşiţele pământeşti ale aceluia care a fost căp. V. V. Protopopescu, vor fi transportate la Şorogari Aroneanu, unde va fi înmormântat alături de bunicii săi.

Noua formaţie a Tribunalului Lăpuşna (Chişinău)

Chişinău.— Conform legei de organizare judecătorească, secţiunile Tribunalului Lăpuşna pe anul 1926 au fost constituite după cum urmează.

Secţiuneu I-a:

Prim-Preşedinte E. Ionescu-Darzun, judecători de şedinţă: N. Suruceanu, C. Dordon şi G. Coriodi, jude-supleant T. Condea şi grefier N. Monea.

Secţiunea II-a:

Preşedinte: Vl. Grimalschi, judecători de şedinţă: V. Melega, Al. Săvescu, C. Vasiliu, jude-supleant Andronachevici şi grefier Gh. Chiriakide.

Secţiunea III-a:

Preşedinte: Tr. Lăzărescu, judecători de şedinţă: M. Chiriac, I. Theodoreanu, jude-supleant N. Loşcov şi grefier D. Bălineanu. UT

MOŞTENIREA
(Continuare din pag. I-a)

ridici producţia *cea mai cu preţ*, la nivelul din 1916, singura noastră mântuire?

Dar societatea *leoniană* a căilor ferate, în care, cel care aduce **tot capitalul** (Statul), nu face parte la *beneficiu* de cât *din ce va trece peste 30* adecă *nici odată*! Aceasta şi altele trebuesc revizuite *în ziua întâi*, şi aceasta fără supărare: *fiecare la rândul său.* Cine întârzie cu o secundă să intervină, îşi ia o grea răspundere. Lumea aşteaptă să se facă dreptate şi pentru aceasta rabdă mult, în speranţă că cel ce este destinat să vină, va veni; şi acela, în adevăr, va face *totul pentru ţară şi nimic pentru el.* Providenţa nu va lăsa această ţară să se prăpădească, ci o va scoate la lumină prin aleşii săi, precum a făcut şi altă dată în situaţii asemănătoare.

Metodele Borgiste afişate cu un revoltător cinism de agenţi inconştienţi îmbătaţi de succesele momentului, nu vor spăimânta inimele noastre frânte de durere şi desperare. Va cădea unul,—o sută îi vor lua locul, riscând aceeaş soartă, căci udul de ploae nu se teme.

Până vom vedea sfirşitul tragediei ce se joacă înnaintea ochilor noştri, să ne resemnăm a privi în linişte la banchetul favoriţilor, şi, cu rîsul satanic, să le zicem cu înţeles: *Poftă bună, Domnilor, poftă bună.*

T. P.
Funcţionar public

ANUL XXII No. [illegible]

ABONAMENTE
lei 600 ...

BIBLIOTECA UNIVERSITĂȚII IAȘI

Biblioteca Universității Loco

2 LEI NUMARUL

OPINIA

ZIAR POLITIC COTIDIAN

SAMBATA 9 IANUARIE 1926

ANUNCIURI
se primesc la toate
Agențiile de Publicitate
și la
Administrația ziarului
Iași—Str. Gh. Mârzescu 17

Interesul țării și al dinastiei

Hotărârea eroică a Regelui Ferdinand

de A. A. BADAREU

Soluțiunea regulărei prin anticipație a succesiunei la tron, a avut data aceasta două fețe : Inlăturarea prințului de coroană în funcție, și numirea unui alt prinț. Partea a doua a problemei a fost foate ușoară, căci desemnarea noului prinț de coroană s'a făcut în mod automat, conform textului Constituției.

Inlăturarea însă a prințului de coroană în funcție, mai ales din cauza demisiei, cu termenii săi și cu împrejurările care au provocat'o era partea gravă a problemei. Inițiativa acestei hotărâri a tost personală a Regelui Ferdinand. Dar din ce sbucium sufletesc, din ce dureri a eșit hotărârea! O adevărată dramă, lupta între sentimentele de tată și șef de familie,—și datoria de Rege răspunzător pentru perpetuarea instituției : *dinastia*; răspunzător de prestigiul dinastiei, principalul element care pe aceste vremuri de suprimarea tronurilor, o mai susține și îi asigură durata.

Slăbăciunile fiului produc cu atât mai mari amărăciuni în sufletul părintelui, cu cât mai mare era rolul pentru care își pregătise fiul. Părintele conștient nu divulgă de cât cu durere greșelile copiilor, mai cu seamă când aceste greșeli sunt de natură să atingă întreaga familie.

Regele Ferdinand a avut ca tot deauna, țăria de a învinge sentimentele de tată, lăsându-se condus exclusiv de datoria de Rege al României Mari. A avut și curajul eroic ca să iee hotărârea la timp.

Libertatea gândirei este absolută, este singura prerogativă a individului, chiar dacă trăește într'o societate minuțios organizată. Dreptul însă de a-ți lua în toate împrejurările, gîndurile și sentimentele proprii drept călăuză în actele tale,nu mai există pentru individul care nu trăește izolat, ci face parte dintr'o societate organizată unde interdependența și deci supunerea la oare care norme în acțiunile tale este indispensabilă.

Cu cât eștimai sus, cu atât ești mai mult sclavul normelor societății în care trăești. Cu cât rolul tău este mai mare, cu atât trebue să-ți pui frâu în actele tale.

Regele Carol, a împlântat o instituție *perpetuă* ca dinastia, într'o țară orientală în care totul e *mobil*, dând strălucire și prestigiu tronului, (dar cu ce curățenie de viață publică și privată !)

Regele Ferdinand a judecat că actele prințului de coroană, chiar dacă ar fi legitimate pentru un simplu cetățean, nu sunt compatibile cu rolul de viitor Rege al unui mare stat.

Hotărârea nu putea fi amânată, chiar dacă nu o [illegible] demisia pentru că un prinț de coroană, or câte calități mari ar avea, dacă nu se poate supune disciplinei pe care o cere misiunea sa, poate distruge instituția : tronul.

A trebuit eroism Regelui Ferdinand, ca să iee o hotărâre dureroasă, cu o soluție care nu-l satisfăcea. Regele nostru, cu toate legendele contrare, are o mare personalitate. Dânsul crede în valoarea concepțiilor și directivelor sale de Rege al României Mari. Este natural să fi dorit să le insufle continuatorului său.

Când însă cătușele legei constituționale, te pun în fața unui copil de 4 ani, cu aptitudini necunoscute; când trebue să treacă atâta timp până ce să-i poți face educația de viitor Rege, și când viața chiar a Regilor este limitată, — soluția avea lacune pentru un om ca Regele Ferdinand.

Cu respectul Constituției, cu soluțiunea cea mai puțin rea, Regele Ferdinand și-a făcut toată datoria.

Trăiască Regele Ferdinand !

A. A. BADAREU

Minunile hazardului

O scenă înduioșătoare s'a petrecut într'un spital din Lyon (Franța).

In două paturi alăturate, două bolnave își suportau suferința : o fată de 20 ani și o femee de 45 ani. Intr'o zi, gardianul a adus o scrisoare și a rostit cu glas tare numele adresantei. Ambele bolnave au întins mâna. Amândouă aveau aceleași nume și pronume.

Intrigate de această întâmplare, femeile au legat cunoștiință. Fata a povestit cum mama ei a abandonat-o de mică și cum a fost crescută într'un orfelinat. Doamna în vrâstă foarte emoționată, și-a povestit crâmpee din viață. Și la un moment dat, cele două bolnave s'au azvârlit una în brațele celeilalte.

Erau mama și fiica! Intâmplarea a făcut să se regăsească după 20 de ani.

ASPECTE

Când mor aviatorii...

Știm că avionul, ca și toate descoperirile științifice, a fost denaturat. In loc să fie un mijloc de apropiere între popoarele despărțite de hotare mai mult sau mai puțin naturale, el a fost transformat într'un oribil instrument răsboinic. Și astfel, din cerul senin în care evoluează avioanele și spre care oamenii își îndreaptă privirile cu nădejdea de a-l găsi pe Dumnezeu însuși, au căzut obuze ucigătoare de copii și distrugătoare de opere artistice.

Și totuși, aviatorii chiar militari, au partea lor de netăgăduită glorie. Dincolo de faptele răsboinice pe cari le îndeplinesc, ei rămân pionierii marei descoperiri ; prin curajul lor și prin spiritul lor vecinic tânăr, ei ajută la statornicirea avionului ca mijloc de locomoțiune și contribue astfel la îmbunătățirea traiului omenirii întregi.

Nici o invenție nu s'a putut perfecționa fără jertfe. Nici o descoperire nu s'a făcut fără suferință. Intre savantul radiolog care se consumă lent sub puterea razelor în laboratorul său și aviatorul care se prăbușește cu mașina în flăcări din înălțimile văzduhului, este perfectă egalitate : și unul și celălalt, mor pentru binele omenirii.

De mult, auzeam un convoiu de soldați din aviație, cântând :

„Căci nimica nu-i mai sfânt
„Și mai frumos pe-acest pământ,
„Decât să mori aviator
„Carbonisat pe sub motor"...

Desigur că poetul militar exagerează. Moartea nu e frumoasă niciodată și cu atât mai puțin oribila moarte prin carbonizare. Și cu totul alte perspective trebue arătate tinerilor cari se destinează carierei de sburător care știu, fără ajutorul poetului, câte primejdii vor avea să înfrunte. Dar și câte profunde satisfacții...

Ne amintim de admirabila carte a lui Kessel : „L'Equipage". Lăsăm deoparte, în împrejurările cari ne amintesc de carte, drama amoroasă a eroilor principali, și evocăm numai chipul luminos al căpitanului Thélis ; de ce numai chipul lui Thélis ? Pentrucă tinerețea lui și moartea lui, ne apar identice cu ale căpitanului Protopopescu, eroul din urmă al escadrilei eșene...

Și ne gândim cu atât mai mult la această asemănare, cu cât amândoui aveau o singură bogăție pe care au risipit-o : tinerețea. Citiți testamentul lui Protopopescu : trei rânduri simple prin care cere să fie înmormântat în cimitirul modest al Șorogarilor... De ce putea să dispună testamentar, de cât de trupul lui tânăr și sănătos cea mai mândră din toate comorile vieții și singura care prețuește mai mult de cât toate ?

Aviator militar, noi îl considerăm erou în timp de pace pe Căpitanul Protopopescu, nu în sensul poetului ridicol, ci astfel cum l-a considerat dintotdeauna omenirea pe toți acei cari s'au jertfit experimentând tatonările științei.

G. SPINA

Cazul din Grecia

In Grecia, generalul Pangalos a suprimat constituția și a proclamat dictatura militară (după sistemul spaniol).

Când generalul Pangalos a făcut revoluție, răsturnând regimul partidelor politice civile, unii confrați s'au bucurat, spunând că guvernul apără republica democratică în contra uneltirei politicianilor conservatori.

Noi am arătat dimpotrivă, că în nici un caz loviturile de stat militare nu pot ajuta democrația și nu garantează ordinea constituțională a unei țări.

Pe lângă atâtea alte exemple, cazul actual din Grecia vine să confirme punctul de vedere pe care l-am susținut.

Amestecul armatei în politică nu folosește niciodată, nimănui. Grecia va suporta consecințele nefaste ale greșelei în care a căzut...

Z.

O propunere

pentru păstrarea liniștei în stradă

Un cetățean din cartierul halei ne scrie că în partea locului sunt vre-o 30 de cârciume. Rezultatul este că, în fiecare zi de sărbătoare oamenii cheflii provoacă scandaluri în stradă, urmate de bătăi și răniri. Deseori, soldații se fac vinovați de asemenea acte și recurg lesne la baionetă.

Cetățeanul face următoarele propuneri ;

a) Când se dă permis trupei în oraș, soldații să-și lase baionetele la cazarmă. Nefiind nici la exerciții, nici la paradă, nici la războl, pentru ce poartă soldații baioneta în zi de Duminecă ?

b) Autoritățile militare ar putea interzice accesul soldaților în cârciume unde n'au nimic de câștigat (nici la suflet, nici la trup, nici la pungă).

c) Mai important decât toate, ar fi închiderea cu desăvârșire a cârciumilor în zilele de Duminecă și serbători.

Iată o chestiune care merită a fi examinată de cei în drept.

ANUL NOSTRU

de dr. T. Vicol

Să mai zicem și așa.

In loc de anul nou.

Deși ne-am deprins cu tradiția. Ne am deprins să ne felicităm în momentele acestea, cu „anul nou" cu „ani mulți și fericiți".

Și poate tocmai din cauză că felicitările acestea au devenit deprindere banală, repetăm din an în an cuvinte, asupra cărora nu ne mai gândim.

Insă de gândit avem mult și mult de tot...

Intr'adevar, ce înseamnă pentru noi anul nou ?

O repetare și o schimbare de cifre... în numerotarea anilor.

Pentru ca să se schimbe întru câtva viața—fie familiară, socială sau politică—este nevoe de imbold și de voință fermă, iar cauza trebue să fie un interes.

De aceea e mai bine să zicem „anul nostru". Să străruim, ca el să fie *al nostru.*

Adecă al cui ?..

Al unui mare cerc de oameni care își dau seama că treburile în România nu merg bine, că se schimbă guvernele unul după altul și acel care vine strică legile celui vechi, și astfel ne învârtim într'un cerc păcătos.

Anul nostru este anul oamenilor, cărora nu le place de fel această stare a lucrurilor și care vor o schimbare nu pe deasupra numai, ci chiar de la rădăcină.

— Adecă să ne conducă golanii ? poate să ne întrebe vre'un cititor de ocazie.

— Dar de ce să ne conducă numaidecât bogătașii ? ar putea la rândul său să întrebe cetățeanul mai conștient.

Nu e vorba nici de golani, nici de bogătași.

Ne trebuesc *oameni*, indiferent de starea materială, de nație sau religie ; oameni, care totdeauna să gândesc nu numai la buzunarul lor, ci și la starea aproapelui ; oameni gata la sacrificii.

Suntem mulți de aceștia. Dacă am conta chiar numai pe cititorii conștienți ai ziarului nostru și dacă fiecare din acești cititori mai are încă câte zece adepți și dacă ne mai aducem aminte că în România mai sunt ziare din stânga cu atâția și atâția cititori și adepți, apoi dacă fiecare soldat din această armată grandioasă știe că colegii lui gândesc la fel cu el,—atunci să ne permitem a zice, că anul acesta va fi *al nostru.*

Avem multe de făcut. Mai înainte de toate, ne așteaptă o serie de alegeri — comunale, județene, generale, pentru care trebuește să ne gătim de pe acuma.

Și reacționarii încă nu sunt morți. Sunt și ei oameni și au dreptul la viață. Dar anii lor au trecut. Acuma vine anul nostru.

Să știm a ne impune și a-i pune la respect pe cei, ce ne-au apăsat pe nedrept.

Dr. VICOL.

4 | 1 1926. Orhei.

LUMINAȚI ORAȘELE!

Răspuns la apelul învățătoarei Maria Mândru din Holboca, prin care îndeamnă pe intelectualii orășeni să lumineze satele aflate în ghiara analfabetismului.

Ți-am cetit articolul—stimată duduie—și am fost mișcat până la lacrimi... Iubești, cu adevărat poporul... Porți o dragoste adevărată fraților tăi, care zac în întunericul analfabetismului, beției și boliior molipsitoare.. Și, cred că cuvintele tale duioase au găsit un răsunet puternic în sufletele atâtor români—binevoitori ai poporului... Presupunem, chiar că mulți dintre ei și-au dat seamă, cât de grave sunt acuzațiile, care se aduc intelectualilor noștri, cât de importantă este misiunea lor sacră, și cât de puțin, grozav de puțin au făcut ei, pentru a aduce la îndeplinire promisiunile date în fața neamului, din care se trag ; în fața propriei lor conștiințe de om și de român...

Toți-țiam auzit chemarea ce ne-ai adresat, tu, care vii din mijlocul idealiștilor, care și-au consacrat viața întreagă pentru propășirea neamului pe calea culturii și democratizmului, științei și progresului.

Mai mult încă. Noi—toți ne dăm perfect seamă că ceia ce ai relatat, tu, în strigătul tău de alarmă—este un viciu, care înflorește, în toate colțurile țării românești.. Că dacă în satul tău din 90 copii—frequentează școala numai 35—aceiași proporție—o găsim in toate satele și cătunele României Mari.. Analfabetizmul, in tovărășie cu beția și ignoranța, și-a înfipt adânc rădăcinile în pământul sacru al Patriei noastre...

Urmările lui sunt neinchipuit de grozave... In loc, să ne așezăm țara pe locul care-i se cuvine, in concertul popoarelor purtătoare de idealul civilizației, scoborâm prestigiul ei tot mai jos, în adâncimile întunericului... In loc să contribuim la micșorarea numărului românilor, care știu să citească—ceia ce este o pată rușinoasă pe conștiința cetățenească a fiecărui bun român—privim cu nepăsare, cum acest număr se mărește.

Dar...

In desnădejdea ta cumplită, ai căutat un remediu, pentru înlăturarea unui rău — care subminează însăși existența culturii românești, — a căutat pe salvatori, care sunt în stare să vă dea o mână de ajutor eficace în opera cea grea, de luminare a masei inconștiente... Și te-ai adresat nouă — intelectualilor !

Ce absurditate! Ce naivitate! Oare nu știi tu că noi suntem ocupați cu alte treburi ?

Studențimea de eri nu mai există! Studențimea de astăzi face foarte multă politică. Profesorii fac și ei politică. *Intelectualitatea românească se sbate ea singură astăzi în ghlarele descompunerii. Ea însăși are neapărată nevoe de luminare...* Noaptea neagră domnește în sufletele noastre desamăgite... Suntem copii slabi și neputincioși.. Ne-am zăpăcit... Și desnădejdea domnește in rândurile noastre.

Luminați satele! Acesta este strigătul sufletului tău generos... Și noi — spre adânca noastră mâhnire, trebue să-ți răspundem ! *Luminați orașele !* Nu putem să-ți dăm ceia ce ne lipsește și nouă... Suntem amândoi neputincioși — și satul și orașul — și trebuie să luptăm amândoi, pas cu pas, pe calea cea dreaptă a luminării adevărate.

I. L. BASARABEANU

SCRISORI DIN PARIS

Un moment important al politicei franceze

Vor participa socialiștii la guvern ? Congresul socialist din 10 Ianuar

Paris 2 Ianuar 1926

Cu o mare atenție se așteaptă ziua de 10 Ianuarie, când trebue să aibă loc congresul Partidului Socialist Francez, care se va ocupa de chestiunea arzătoare a participării socialiștilor la guvern.

Această chestiune nu se discută prima oară.

In ajunul alegerilor din 1912 când socialismul francez sprijinea din toate puterile cabinetul Waldeck-Rousseau, Jean Jaures a strigat :

„Voiu cousidera drept dușman al clasei muncitoare orice guvern, care va chema a doua zi după alegerile generale un socialist la putere, precum voiu considera orice socialist care va răspunde acestui apel".

După războiu această chestiune a fost ridicată din nou cu o putere și mai intensivă.

A fost discutată la mai multe congrese : la cel din Marseille în febr. 1924, cel din Paris-Iunie 1924, din Grenoble-februarie 1925 și la ultima conferință din Paris-August 1925. La toate aceste congrese victoria era de partea adversariior participării.

Și acum, în ajunul congresului din 10 Ianuarie, Part. Soc. este devizat în 2 tabere : a adversarilor participării socialiștilor la guvern (moțiunea Faure) și a adepților acestei concepții.

Pierre Renaudel, care susține participarea, argumentează în modul următor :

Există pentru P. S. F. o alternativă : sau participarea lor la guvern, sau o politică izolată a socialiștilor în Parlament. Politica cartelistă de susținere a dat fcliment și numai poate fi continuată.

Ori, în cazul unei politici izolate a socialiștilor, ne amenință, (susține Renaudel), reacțiunea.

De aici o dilemă : participarea socialiștilor la guvern, sau un guvern de dreapta.

Un adversar al participării— D. Frossard — argumentează astfel :

„Republica și clasa muncitoare au nevoie de un partid socialist puternic și unit.

(Citiți continuarea acestui articol în pagina IV-a)

Populația pământului

sporește prea mult

De aproape un veac, populația globului pământesc tinde să se dezvolte pe o scară din ce în ce mai mare. Dacă creșterea urmează în același fel, se poate prevedea că pe la anul 2165 populația pământului va fi de vre-o 15 miliarde locuitori.

Cu un număr de oameni așa de mare și chiar cu un număr mult mai mic, va deveni imposibil materialicește să se găsească pe pământ mijloacele alimentare, aprovizionările naturale indispensabile pentru menținerea atâtor vieți.

China dă exemplul izbitor al unei țări, în care populația a crescut treptat și intens de mai bine de două secole. In 1715 în China erau 133 milioane locuitori. In 1815, cifra populației se ridicase la 348 milioane, pentru a atinge 436 milioane în 1895.

Se înțelege că războaele fac secerișuri mari printre oameni, dar micșorează în același timp și resursele de hrană ale pământului.

TOATA LUMEA E CONVINSA
CA NUMAI
„INLESNIREA"
SOC. în NUME COLECTIV N. V. STEFANIU & Co. — Iaşi
str. Ştefan cel Mare 11 (în curte) — Face posibil maselor largi ale populaţiei să scape de grija ernei procurându-le tot felul de mărfuri
cu preţuri convenabile şi plătibile în
cinci rate lunare

Adevăraţi ruseşti, cunoscuţi încă înaintea războiului
Depozit general pentru en-gros: Societatea „Pentagon", Iaşi, strada Ştefan cel Mare No. 4 Bucureşti, str. Lipscani 3 — Chişinău, str. Armeanscă 7, — Cernăuţi, str. General Zadic 13

SOSIND UN NOU TRANSPORT
de UNT de PEŞTE
de NORVEGIA s'a pus în vânzare la
Farmacia WERNER
ocle 3 Iodoferate pentru cura de iarnă
Unt de peşte Iodoferat simplu WERNER
Tonic depurativ, nutritiv recomândat contra anemiei, scrofulosei, gutei, reumatism etc.
Unt de peşte iodoferat cu fosfor WERNER
Special contra rachitismului, limfatismului şi reconfortant pentru copii şi adulţi slăbiţi de munca intelectuală
Unt de peşte iodoferat cu mercur WERNER
Tonic depurativ şi curativ p. reconvalescenţi sifilitici
Depozit principal: FARMACIA CONST. I. WERNER, IAŞI

Renumitul Magazin şi Atelier de Lingerie
„LA MICUL PARIS"
IAŞI, STRADA CUZA VODA No. 46
Specializat la PARIS şi MILANO execută comenzi cu sau fără materialul clienţilor în mod ireproşabil şi cu preţurile cele mai convenabile ca: *Burtiere, Sutienuri, Cămăşi bărbăteşti* precum şi tot felul de *Lengerie de damă, Bărbătească, de Copii, de pat şi masă.*
Fac Ajururi, Picouri, Butoniere, etc. etc.

Blănăria
DE LA CASSA
ALTER DAVID S-sor
S'A REDESCHIS CU UN BOGAT ASORTIMENT DE BLANARII, precum şi un atelier special de confecţionat
în str. Ştefan cel Mare No. 16
IN VECHIUL MAGAZIN „PRIMAVARA
Proprietari: Leibovici şi Zvorăşteanu

FOTO-CHROMO-ZINCOGRAFIA ARTISTICA
E. MARVAN - BUCUREŞTI
BULEVARDUL PRINCIPILE MIRCEA No. 10
(Colţ cu Mihai-Vodă) Telefon 14/08
Execută în mod artistic: CLIŞEURI LINIARE-AUTOTIPIE-TRI ŞI PATRUCHROMIE, IN ZINC, ALAMĂ ŞI ARAMA.
Instalaţie specială de: FOTO-LITOGRAFIE. *Furnizează şi execută orice desemn în* PENIŢĂ, AQUAREL, GUACHE etc. etc. EXECUTATE DE ARTIŞTI SPECIALIŞTI IN ARTE GRAFICE.

Cu ocazia Sărbătorilor
Vizitaţi Expoziţia de Broderie şi Desen a
Sucursalei W. PESKY din Bucureşti
Furnizorul Curţei Regale
din noul Palat al Camerei de Comerţ
STR. CUZA VODA

Comercianţi!
Pentru încheierea bilanţurilor, verificarea şi înfiinţarea registrelor de comptabilitate.
Corespondenţe germano-române, traduceri de acte, manuscrise etc. adresaţi-vă la
IOSEF BODINGHER
str. Lăpuşneanu No. 1
(Intrarea prin strada Vasile Conta)

Începând de la
150 lei
se execută în mod ireproşabil **orice ramă** culoarea mobilei mărime naturală: în mahon, frasin, nuc, aurit, metal etc.
Asortiment bogat 120 modele, numai la
Israel Bergher S-sor
str. Anastasie Panu 50

Vinuri alese
vechi şi noi
din cele mai renumite podgorii din ţară cu preţurile cele mai avantajoase găsiţi
la BODEGA
„Dealul Panciului"
Solomon Blumer
Iaşi, str. I. C. Brătianu 172
(lângă Hotel Binder)

Sobe Teracota
Ioan Zlatovici, Muzelor 2

MICA PUBLICITATE

DE VÂNZARE în total şi parcele, teren pentru construcţie în suprafaţă de 5460 m. p. situat în regiunea Copou, aproape de centru, poziţie frumoasă, având în faţă apă, canal, lumină şi tramvai.
Adresaţi D-lui Th. Ghiurtz, Iaşi, strada Sărăriei No. 1, vis-a-vis de şcoala superioară de meserie.

S'A PIERDUT o câţea lup „Lorda", la gât cu o zgardă căptuşită cu postav albastru.
Găsitorul va primi o bună recompensă, Avocat Tincu strada Sf. Teod i 40.

VÂNZARE. Se aduce la cunoştinţa generală, că în ziua de 11 Ianuarie 1926 ora 12 se va vinde prin licitaţie publică la Tribunalul Secţia III-a imobilul din Iaşi str. Rosetti 25 compus din 7 apartamente, începând licitaţia de la 120.000 lei.
Dosar 24 | 923.

LECŢII DE DACTILOGRAFIE se predă foarte repede şi cu preţ extrem de redus în Cuza Vodă No. 71, vis-a-vis de Banca Moldova.
Se primesc acte de copiat.

CĂUTĂM în Iaşi şi în toată Moldova, precum şi în Târgu-şoarele din Moldova şi Basarabia, agenţi cinstiţi şi destoinici, cari să se ocupe cu încheieri de asigurări populare cu tragere la sorţi, iniţiaţi şi în celelalte ramure; Oferim condiţiuni avantajoase.
A se adresa „ANCORA" Soc. Rom. de Asig. G-le, Direcţiunea Regională Iaşi, strada I. C. Brătianu No. 166.

DACTILOGRAFĂ pentru limba Franceză şi Română, caută Banca Moldova, secţia mărfuri.
LIMBA EBRAICĂ predau diduc, Literatura, Tanah, (Ivrith B'ivrit) după cea mai perfectă metodă.
Adresa la ziar sub „Basarabean".

500.000 lei se caută împrumut cu ipotecă pe imobil situat în plin centru.
Pentru informaţiuni a se adresa la ziar sub: D. N.

O LEGĂTURA CU CHEI, printre care şi o cheie de la o casă de fier, s'a găsit pe strada Cuza-Vodă. Păgubaşul să se prezinte la administraţia ziarului nostru.

SE CAUTĂ *Agenţi* capabili şi cinstiţi care neavând nevoie de nici un capital, pot câştiga lunar până la 8.000 (opt mii) lei, numai cu puţină pricepere şi stăruinţă.
Amatorii se vor adresa personal în fiecare zi între orele 8—10 a. m. şi 12-3 p. m. în str. Eternitate No. 50 Iaşi.

PLATZ-AGENT bine introdus în galanterie şi parfumerie, se caută de urgenţă.
A se adresa la ziar.

PRACTICANT caută Agenţia de Publicitate şi teatrală „Reclama" Trecătoarea Banu No. 1.

Bani cu împrumut

Cine are nevoie de bani din cauza crizei actuale se poate adresa la biroul nostru pentru a împrumuta suma necesară. De asemenea cumpărăm antichităţi, mobilă bună, pianine şi bibelouri.

„Ajutorul Nostru"
Birou de Comision, amanet şi gaj strada Cuza-Vodă No. 71.

la Librăria Centrală
Str. Gh. Mârzescu 25
se găsesc de vânzare cu preţuri reduse: Registre pentru contabilitate, de toate mărimile, cu Lei 75 kgr.; strate pentru percepţie; registre de intrare şi eşire; buletine şi rapoarte pentru hoteluri; state pentru salariaţi; registre de impozit şi salariaţi; Asuche mici şi mari numerotate; Scadenţare; Maeulatură orice cantitate. De asemenea se găsesc toate articole de birou mai eftin ca ori unde.

Ataeul din str. Scăricioă

Un om rănit cu lovituri de cuţit

Astă noapte d. Ştefan Moruzi din strada Ipsilante 16, pe când trecea pe strada Scăricică, a fost întâmpinat de un individ, care i-a aplicat două lovituri de cuţit la mână, după care a dispărut. D. Moruzi a fost pansat la spitalul Sf. Spiridon.
D-sa declară, că autorul agresiunii ar fi un anume Ilie Mardanschi.
Se fac cercetări.

Intrunire naţionalistă

în comuna Aroneanu

Organizaţia centrală a partidului Naţional din localitate, fiind invitată de către locuitorii comunei Aroneanu la o adunare poporană în ziua de 3 Ianuar a. c. s'au dus d-nii C. Ifrim, C. Stamboliu şi Gheorghe Negrescu.
D. Gheorghe Negrescu a vorbit de jertfele făcute de marii barbaţi de stat ca: Lascar Catargiu, Alexandru Lahovori şi în special Tache Ionescu pentru cauza naţională a Ardealului.
Nu se putea zice D-sa, ca ursita să nu lege, sufletele acestor două mari partide: Naţional şi Conservator—Democrat întru închegarea acelei forţe de care ţara, avea nevoe mai mult ca oricând, — şi nu se putea ca partidul condus de d. Iorga, cât şi partidul condus de d. Const. Argetoianu să nu depue obolul lor, întru mărirea şi cimentarea unui partid, isvorât şi consolidat de nevoile vremei, „Partidul Naţional".
După cuvântări, sătenii au înmânat petiţiunea colectivă de înscriere în partidul Naţional.
Intrunirea a luat sfârşit la oarele 7 seara când întreaga adunare a condus pe fruntaşii partidului naţional până în marginea satului Aroneanu.

Banchetul în onoarea d-lui Ion Petrovici

Organizaţia locală averescană a luat iniţiativa sărbătorirei d-lui Ion. Petrovici printr'un banchet dat la Astoria cu ocazia zilei onomastice a profesorului ieşan.
Au participat şi delegaţi din organizaţiile din Moldova şi Basarabia, iar din Ardeal a sosit o delegaţie a organizaţiei Braşov, care a fost înfiinţată de d. Petrovici.
Masa s'a servit în perfectă ordine, sub privigherea d-nilor Gugui Capriţă, V. Dimitrescu şi col. Stoenescu ca desert un vin servit de d. Iacob Wurmbrand.
D. Pogonat a prezidat banchetul.
Au vorbit d-nii N. Petrea, Cristi, părintele Cugiuşna-Orhei colonel Ciulei-Chişinău, Omer Popovici, Herziu-Soroca, Stratin-Braşov, profesor Ştefan Gratoschi, general Ion Popovici şi Gh. Berea-Bacău, a fost semnificativă cuvântarea d-lui Ion Anghelescu (Tecuci) care a urat d-lui Petrovici: „să-l prindă'n lupta dreaptă pe Goga, să-l trântească şi să-l frângă".

*

Au mai vorbit d-nii:
Leca-Chişinău, Ţinţu-Braşov, care a adus d-lui Petrovici, ca dar din partea organizaţiei Braşov... un buzdugan!
Un deosebit succes a avut cuvântarea d-nei Liliana Omer Popovici.
După ce vorbesc d-nii Tacu şi Negruzi, d. Vasiliu-Dorohoi toastează pentru d-nii Petrovici şi Axinte.
Seria toasturilor pentru d. şi d-na Petrovici, a închis-o d. P. Pogonat.
La urmă, pe la orele 2 jumătate a luat cuvântul d. I. Petrovici.
D-sa a mulţumit tuturor participanţilor la banchet; a declarat că nu merită omagiile şi laudele ce i s'au adus şi a trecut apoi la analiza situaţiei politice, trăgând concluzia că numai partidul poporului poate da guvernarea de mâine.
Pe la ora 3 noaptea, banchetul a luat sfârşit.

Rep.

Contrabanda spirtului Românesc în Cehoslovacia

Praga (Ceps). — Contrabanda de spirt ce se face din România în Cehoslovacia a luat o aşa mare proporţie încât ameninţă fabricele locale de spirt.
Funcţionarii dela graniţă nu sunt în stare să lupte cu numeroşii contrabandişti. In Cehoslovacia se pun mari premii pentru funcţionarii cari vor lupta la stârpirea contrabandiştilor.

Expoziţia tezaurului de pietre nestimate din Rusia

Moscova (Ceps).— La expoziţia pietrelor preţioase din tezaurul rusesc vor expune coroana imperială a Ecaterinei II cu 4936 pietre scumpe în greutate de 2858 car., o colecţie de 75 mărgăritare, un inare rubin de 400 carate, sceptrul de aur cu un diamant de 196 carate, un glob de aur împodobit cu briliante, coroana imperială a soţiei lui Nicolae I, lanţurile Andreev, diferite diademe, coliere şi brăţări, diferite briliante şi diamante de 5 până la 8 carate, un smarald de 136 carate, un safir de 260 carate şi vechi podoabe indiene de mare valoare.

Nenorocirea din Nicolina

Un impiegat c. f. r. tamponat de tren

Un alt accident ceferist s'a întâmplat aseară la orele 8.
Impiegatul de mişcare N. Bălănescu, se afla în interes de serviciu, pe drumul Nicolina-Frumoasa.
Deodată o maşină de manevră ivită pe neaşteptate, l-a tamponat.
Impiegatul s'a ales cu picioarele fracturate.
El a fost adus cu o maşină în gara Iaşi de unde a fost transportat la spitalul Sf. Spiridon.
Starea lui e gravă.

INFORMAŢII

x Un fapt politic deosebit de semnificativ.

Oficiosul „Viitorul" discută în mod civilizat cu ziarul ţărănist „Aurora" şi nu mai gratifică pe d-nii Mihalache, Stere şi Lupu cu vechile epitete de „demagog", „trădător", „agitator" etc.

Pe cât vreme liberalii eritică foarte aspru pe d. Iorga şi partidul Naţional, arată condescendenţă ţăraniştilor.

Faptul se datoreşte prestigiului politic căpătat de ţărănişti, datorită atitudinei lor serioase şi inteligente cu prilejul ultimelor evenimente

x Peste câteva zile va apare al doilea volum „Studii şi critice" de d. Carol Drimer.

x A fost adus şi internat în Spitalul Sf. Spiridon frânarul Ştefan Haros, din Miclăuţi, cu un picior fracturat.

x Balul Uniunei Ofiţerilor de rezervă, va avea loc, după cum am mai anunţat, mâine Sâmbătă 9 Ianuarie, la Societatea de Gimnastică, Muzică şi Spor, sub preşidenţia unui Comitet de Onoare în frunte cu d. general Zadik.

x Eri la ora 5 seara a avut loc înmormântarea rămăşiţelor pământeşti ale lucrătorului Gh. Bandac victima unui accident cauzat de curentul electric.

Dr. N. Alexandrescu
MEDIC DE SPITAL
Boli de piele, venerice, şi sifilis.
Str. Cuza-Vodă 42
Consultaţii 4—8 p. m.

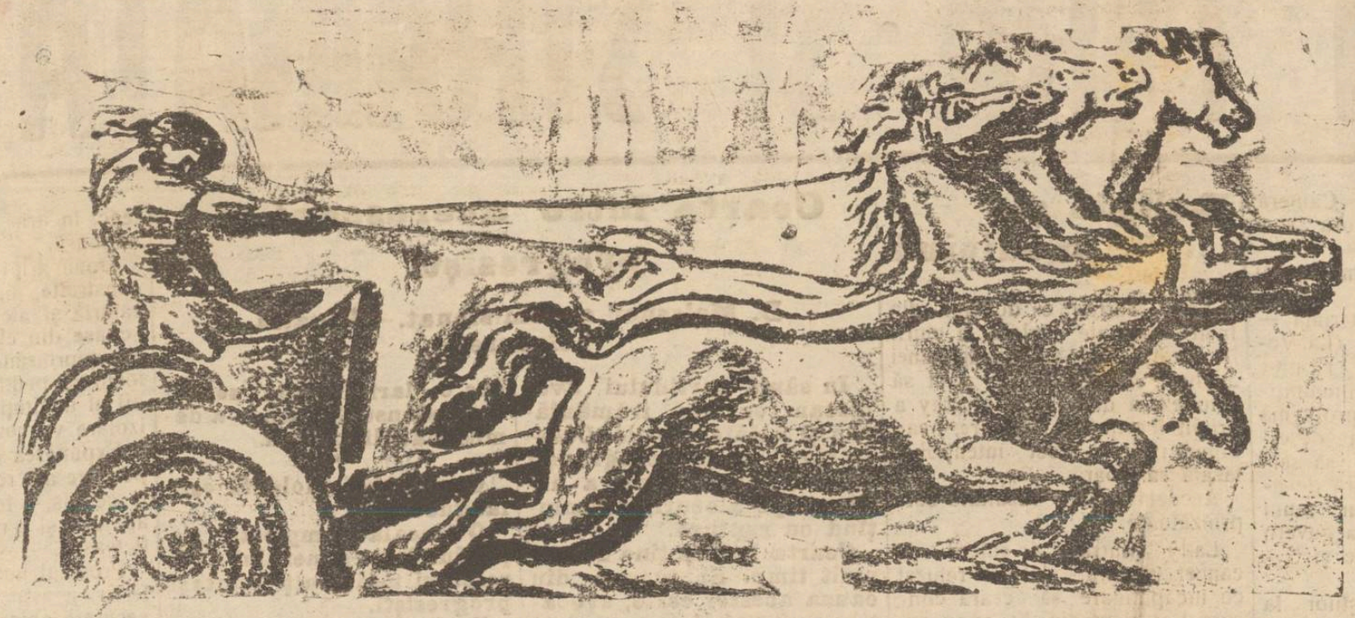

Cu începere de Sâmbătă 9 Ianuarie a. c. **la CINEMA SIDOLI** **QUO VADIS** Uriaşa realizare care întrece absolut toate producţiile până astăzi
In rolul vanitosului şi crudului Nerone apare **EMIL JANNINGS** în majestuoasa lui interpletare
Să nu se confunde această creaţie fenomenală cu o veche înscenare, absolut fără valoare, în raport eu noul Quo Vadis de astăzi

ULTIMA ORA

LINIŞTEA DOMNEŞTE IN ŢARA

NU SE VA EXTINDE STAREA DE ASEDIU

Declaraţiile d-lui Tatarescu

Bucureşti 8.— Faţă de ştirea publicată de ziare cum că se va înăspri starea de asediu, d. Tătărăscu sub-secretar de stat la interne a declarat aseară următoarele:

„Pot afirma categoric că ştirile alarmante nu corespund realităţii. Nu se va institui starea de asediu acolo unde nu este aplicată

In toată ţara domneşte linişte. După primele manifestări de enervare, ţara a înţeles situaţia şi se află alături de Rege. Nu este nici un motiv a schimba starea de astăzi.

In ce priveşte conferinţa cu generalii, ea a avut un caracter informativ, aşa cum se face la fiecare început de an. De altfel, o conferinţă similară va avea loc în curând cu şefii poliţiei.“

NOI ARESTARI IN UNGARIA

IN AFACEREA FALŞULUI DE BANKNOTE

O consfătuire ministerială.—Protestările presei franceze

Budapesta 8.— Poliţia a arestat eri pe funcţionarul Dero dela Institutul cartografic. El a declarat că prinţul Windischgraetz l-a asigurat că falşificările de bancnote se fac în scop patriotic. In urma acestei asigurări, a participat la instalarea maşinilor. Toate maşinile au fost confiscate de poliţie.

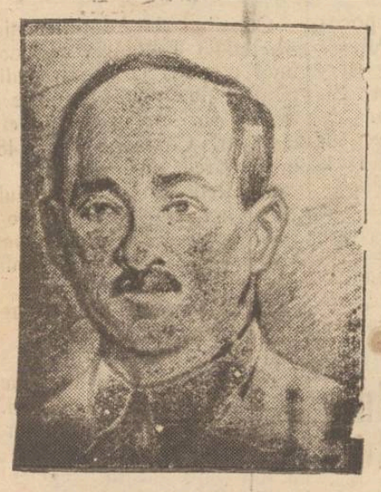

Prinţul Windischgraetz

A fost denunţat parchetului deputatul Hier care şi-a angajat toată averea personală în afacerea falşului.

A mai fost arestat un general în retragere şi un anume Sandor Andrei care şi-a recunoscut complicitatea. Poliţia e pe cale de a confisca mari stocuri de bancnote false.

*

Primul ministru contele Bethlen a prezidat eri o conferinţă la care au participat şi fruntaşii partidelor de opoziţie. Reprezentanţii opoziţiei de stânga au declarat că mişamatizarea afacerii ar compromite Ungaria.

Contele Bethlen a fost de aceiaşi părere, dînd asigurări că toţi vinovaţii vor fi urmăriţi.

Toţi cei prezenţi au convenit că nu-i necesară o convocare imediată a adunării Naţionale.

Ministrul ungur din Olanda a fost rechemat.

*

Paris 8,— Falşurile din Ungaria au produs o mare uimire la Paris. Banca Franţei arată printr'un comunicat că s'au distribuit puţine *bilete* franceze falşificate.

Prin ziarul „Quotidien“, profesorul Aulard acuză guvernul unguresc.

„Le Matin“ cere guvernului să facă o intervenţie eficace la Budapesta.

INMORMANTAREA CAPITANULUI AVIATOR V. PROTOPOPESCU

VICTIMA ACCIDENTULUI DELA GRAJDURI

Discursurile.-- Cortegiul

Astăzi dimineaţă la orele 10 a avut loc înmormântarea nefericitului căpitan-aviator Vasile M. Protopopescu de la grupul 1 al aviaţiei Iaşi, mort în împrejurările cunoscute.

*

Biserica Banu unde se afla depus corpul regretatului, era prea puţin încăpătoare pentru marele număr de cunoscuţi prieteni cari au venit să dea ultima salutare.

*

La orele 10, după oficiarea serviciului religios de către preoţii N. Hodoroabă, confesoru garnizoanei, Andriescu şi Rotaru răspunsurile fiind date de corul seminarului „Veniamin“, au început cuvântările.

Primul a vorbit Preotul N. Hodoroabă, care a arătat meritele defunctului şi cariera lui studioasă.

Apoi a luat cuvântul din partea camarazilor d. Căpitan Răcăşanu.

Cuvântarea d-lui Căp. Răcăşanu

Iată în extenzo cuvântarea d-lui Căp. Răcăşanu:

Intristată Adunare;

Dintr'un sentiment de pioasă datorie, am venit cu toţi să-l vedem pentru ultima oară pe Căpitanul Protopopescu Vasile, şi să-l conducem la acel lăcaş de veci, care în mod fatal ţărmureşte o viaţă omenească, mărirea ca şi micimea, puterea ca şi slăbiciunea, fericirea şi bucuria, ca şi durerea şi întristarea.

Lângă cadavrul scumpului meu tovarăş, copleşit de durere, simt misterioasa maestate a morţei, în faţa căreia se prăbuşesc univesuri, şi care pluteşte suverană peste lumi şi peste veacuri.

Dragă Camarade;

Ai purces într'o rece şi neguroasă zi să cutreeri văzduhurile... Mândru, semeţ, neînfricoşat, necunoscând decât datoria de ostaş, ai părăsit pământul cel plin de fără de legi, şi cu sufletul tău de viteaz ai dispreţuit zările albastre, te-ai avântat spre adâncurile în care se răstogolesc în mare taină soarele, luna şi stelele, vrând să cunoşti fiorul marelui necunoscut, dar cerurile geloase de cutezanţa ta, te-au fulgerat din înălţimi amintindu-ţi că şi tu eşti tot pământ, şi în pământ trebue să te întorci.

Ca fost ofiţer de înfanterie în timpul războiului pentru îndeplinirea idealului naţional, în crâncene barage de artilerie, sau sângeroase asalturi la baioneta, în furtunoasele lupte dela Oituz şi Mărăşeşti, unde te avântai vigelios apoi ca sol al dreptăţii la Tisa, moartea în zadar a încercat să te răpue dar ea t-ea pândit neîndurătoare, şi într'o zi tristă de iarnă te-a întâlnit sfidând spaţiurile, şi-a depus un surâs îngheţat pe buzele tale tinere. Vorba marelui nostru Cosbuc...

Nu mai auzi trâmbiţele în văi...
Rădeai de moarte prin bătăi...
Iar ea te-a învins...

In aceste vremuri de groasnic pozitivism, când aproape toată lumea goneşte înfrigurată după materie şi senzaţie, în aceste vremuri ale îmbogăţiţilor de război, când tot ce este murdar şi josnic ese la suprafaţă sfidând morala, şi legea când Dumnezeu ca la un al doilea Turn Babel, pare că a zăpăcit din nou mintea omenirii, în această nouă şi cumplită întocmire a lucrurilor pierderea ta este o durere pe care în zadar încercăm să o înăbuşim.

Iar voi iubiţi, mamă, fraţi şi surori, plângeţi pe cel ce soarta nemiloasă vi l-a luat fără de veste, pe cel ce a fost iubitul vostru Silica, care furat de taina zărilor albastre, a plecat dintre voi în lumea dreptilor fără a'şi lua ultimul rămas bun.

In numele grupului 1 Aviaţie îţi trimit iubite camarad o lacrimă şi un ultim salut.

Dormi liniştit cu faţa spre cerurile cari te-au fulgerat, trimiţându-ţi lutul înapoi spre pământul care te-a născut, iar sufletul sorbindu-ţi-l spre acele lumi unde vei găsi pe atâţi alţi camarazi, căzuţi vitejeşte ca şi tine, şi unde după cum ne învaţă cartea sfântă „nu este nici durere nici suspin“.

Dar tu nu ai durere, că eşti curat ca zarea ce te ademenea, iar moartea înfricoşată că şi de astă dată te va perde, te-a răpit fără durere, şi nu suspini, căci un viteaz ca tine nu suspină nici când, şi Dumnezeu îţi va primi sufletul şi-l va aşeza la locul de cinste, acolo unde se cuvine eroilor.

Dumnezeu să te primească în pace.

*

La orele 10.40 sicriul a fost scos din Biserică şi aşezat pe un afet de tun.

*

Cortegiul era deschis de un pluton de jandarmi.

Apoi venea carul funebru acoperit cu coroane din partea familiei, Grupul I al Aviaţiei din Iaşi precum şi toate celelalte grupări de aviaţie din ţară şi Inspectoratul Aeronauticei.

Carul funebru a fost urmat de familia regretatului şi de cunoscuţi.

Apoi venea corpul ofiţeresc în frunte cu d-nii general Frim, Comandantul Corp. IV Teritorial, colonel Dobrescu, comandantul Reg. 7 Roşiori, col. Adam com. Reg. 13 Infanterie, col. Gurău directorul Liceului Militar, căp. Manea de la comenduirea Pieţei etc. etc.

Şi la urmă câte o companie din Reg. 13 Infanterie şi din Aviaţie.

Cortegiul a străbătut străzile Lăpuşneanu, Piaţa Unirei, Cuza-Vodă şi Sărărie.

*

După dorinţa exprimată de defunct prin testamentul ce se află depus în Arhiva Comandamentului Aviaţiei, înhumarea a avut loc în satul Şorogari, la 6 kilometri de Iaşi, unde este înmormântată şi bunica regretatului.

L. PAUL

Ciocnire de vapoare

Belgrad 8. — Din Raguza se anunţă că vaporul jugoslav „Petca“ a ciocnit vasul italian de comerţ „Audace“ pe care l-a rupt în două şi l-a scufundat.

Echipajul a fost salvat.

Confiscarea ziarului „Lupta“

Bucureşti 8. -- Ziarul „Lupta“ apărut aseară cu unele comentarii în legătură cu chestia Prinţului Carol, a fost confiscat de poliţie şi ridicat de la chioşcuri şi vânzători.

IN FRANŢA

Paris 8.— Camera franceză se va deschide la 12 Ianuar. Principalele chestiuni în discuţie sunt; Ratificarea tratatelor din Locarno, legea chiriilor, proectele financiare,

Se dă ca sigură realegerea d-lui Herriot ca preşedinte al Camerei.

Citiţi „Opinia“

ECOURI

— *Uzina electrică* aduce la cunoştinţa Onor. Public, că oraşul continuă să fie luminat tot cu maşinele vechi. Din maşinile noi, numai una e complect montată şi funcţionează, pentru încercare, câteva ore pe zi.

Cablurile noi nu au sosit încă şi ne servim cu cablurile şi transformatorii vechi, cari nu pot suporta sarcina considerabil crescută.

Până la instalarea noilor cabluri şi transformatori, Uzina e forţată să taie în fiecare zi un cartier după un program ce se va anunţa şi care va corespunde cu cel din anul trecut.

Uzina Electrică

— *Uzina Electrică* aduce la cunoştinţa onor. Public, că până la 15 Februarie a. c., nu se primesc racorduri noi.

Reţeaua actuală e supra încărcată. Cablurile şi în special posturile de transformatori, nu pot suporta sarcini noi.

După o mare întârziere cablurile ne sunt anunţate din Constanţa, până la data indicată cabluri şi posturi noi vor fi instalate şi vom putea satisface ori ce cerere.

Dr. B. FINGERHUT
Specialist în
Boli de Rinichi şi Genito-urinare
Tratament special cu
DIATERMIE
(termo-penetraţie)
S'a mutat din str. Alexandri în
STRADA CĂPITAN PAUN
colţ cu str. Mârzescu
Consultaţiuni 8—9 şi 3—7

DOCTORUL
R. DAMSKER
fost medic de spital şi de oraş
Str. Cismăriei 17
(vis-a-vis de Hală)
BOLI INTERNE
SIFILIS şi GENITO URINARE
Consultaţii:
8—11 a. m. şi 2—5 p. m.

Cel mai nimerit **cadou de anul nou** este o oglindă, cumpărată de la
FABRICA de OGLINZI
EMIL BERGHER
IAŞI, STRADA PALAT No. 62, IAŞI
In vederea sărbătorilor şi pentru a servi Onor. public am pus în vânzare orice fel de oglinzi (veneţiene, toalete de masă şi în general toate produsele fabricei) en detail cu preţurile originale ale fabricei, fără nici un adaos.
Adresa telegrafică Faboglinzi Iaşi — *Telefon* No. 352

Dentalin **Peste 30 ani de succes!**
Dentalin este o apă de gură antiseptică, parfumează admirabil gura; prin întrebuinţarea ei zilnică, dinţii precum şi gura se întreţin în cea mai bună stare de sănătate, dând respiraţiunei un miros înprospătător şi plăcut. Se întrebuinţează cu succes desăvârşit ca preservativ contra guturaiului şi răguşelei (gargară).
Numeroase distincţiuni şi diplome.
Depozit general farmacia fraţii Dr. Kony succesor Dr. Grozea, Iaşi.
In provincie se trimite contra ramburs.

Lucrători specialişti
ţesători pentru râzboaie mecanice, lucrători pentru urzitoare, năvădit, pentru ţevi şi mosoare precum şi ajutoare de maşini, se caută la
Ţesătura Păcurari
în curtea Moarei Păcurari
Specialiştii se angajează în condiţiuni avantajoase.

In curând se va deschide în Trecătoarea Banu No. 1, (lângă Astoria)
„RECLAMA“
Agenţie de Publicitate — Agenţie Teatrală
unde se vor primi orice fel de Anunciuri, Inserţii, Reclame pentru ziarul „Opinia“ şi pentru ziarele din ţară şi străinătate.
„RECLAMA“ va acorda clienţilor înlesniri de plată.

BECURI
electrice
cele mai solide, cele mai rezistente, din fabricile cele mai renumite: **Philips, Osram, Tungsram, Ferrowatt**, etc. mărci garantate, cumpăraţi mai eftin ca oriunde numai la Depozitul general
Zaharia Weiss
Piaţa Unirei

A sosit noul transport de
Blănuri fine
la magazinul
I. M. Kunovici
Str. Ştefan cel Mare No. 4

ȘTIRI DIN TARĂ ȘI STRĂINATATE

Un moment important
al politicei franceze

(Continuare din pag. I-a)

„Participarea la guvern va diviza partidul în tabere, iar clasa muncitoare va slăbi.

„Oare prezența a 3—5 socialiști în guvern ar putea schimba starea lucrurilor ?“ se întreabă Frossard.

„Ori că ei se vor asocia la deciziile consiliului, ori că vor face opinie separată, în tot cazul politica P. S. nu va fi aceia a miniștrilor, ci aceia a partidului. Tendința de a atrage pe socialiști în guvern, e o tendință, ca P. S. să împartă răspunderea altora.

„Politica susținerei împarte egal responsabilitățile.

Politica participării însă le confundă. Așa încât, dacă guvernarea s'ar sfârși cu un bilanț de faliment, socialismul care a împrumutat oamenii săi, n'ar scăpa de condamnarea severă a țării. Radicalii și socialiștii francezi pot cel mult să caute să realizeze imediat în Cameră, chestiunile asupra cărora sunt de acord.

„In nici un caz însă mai mult“,

„Participarea ministerială — conchide d. Frossard (La Volonte) — „n'are virtute e nu aplanează dificultățile, nu rezolvă nici-o problemă de ordine practică; ea deservește socialismul, fără să servească Republica. Afară de aceasta, în ziua când s'ar reuni radicalii cu socialiștii la guvern ar veni vorba de Maroc și Syria...

„Participerea socialiștilor la guvern, nu-i nici posibilă, nici utilă“.

Șeful socialiștilor, Léon Blum, s'a declarat hotărât adversar al participării ministeriale.

In această atmosferă se pregătește lupta celor două concepții, care va avea loc la congresul din 10 Ianuarie, și de rezultatul căreia depinde mersul apropiat al politicei guvernului francez. Unele ziare dau ca sigură victoria adversarilor participării ministeriale.

A. GLINBERG

Religie și medicină

Lady Murray, o doamnă din înalta societate engleză, a murit în condiții care au dat loc unei anchete. Autoritățile au avut să stabilească dacă lady Murray a primit îngrijirile necesare, sau dimpotrivă, a fost intenționat lăsată să moară.

Ancheta a dat rezultate surprinzătoare.

Lady Murray a suferit de cancer în gură,—dar a refuzat cu încăpățânare să ceară concursul unui medic. Ea aparținea unei secte religioase care pretinde că simpla credință că te vei însănătoși, e suficientă ca să te lecuiască de orce boală. Și nefericita a nădăjduit că se va însănătoși prin puterea credinții.

Dumnezeu știe însă ce-ar fi putut și medicina contra boalei rebele care este cancerul !

--CITIȚI „OPINIA“--

Cearta între averescani și progresiști

D. Meissner a demisionat.—Situația la București

In sânul partidului averescan continuă trământările și neînțelegerile. Cearta surdă dintre progresiști și vechii averescani a izbucnit pe alocuri, amenințînd cu ruptura.

Cearta la Iași ține de mai mult timp. Și tocmai din cauza acestei certe, avocații progresiști au trecut peste hotărârea clubului și au participat la banchetul d-lui Mârzescu.

Pe ziua de ieri s'a produs o clarificare în sensul că d. Const. Meissner a demisionat din partid.

*

Ceartă mai violentă este la București.

O răceală completă s'a produs între generalul Averescu și mai mulți fruntași progresiști.

D. Andrei Corteanu poate fi considerat ca demisionat din partid. D-sa va fi urmat de numeroși prieteni.

INFORMAȚIUNI

x Se afirmă că în ultimul consiliu de miniștri s'a hotărât ca alegerile comunale să se facă în a doua jumătate a lunei Februarie.

x Criticând discreția excesivă a d-lui Bratianu în chestia înființării regenței, ziarele din Capitală arată că fruntașii partidelor au aflat abia Luni după amiază despre modul cum a fost instituită regența.

Ba chiar și unii ministrii n'au fost informați până la ora 1 și jum.

Față de situația aceasta, este locul a sublinia meritul „Opiniei“ care in ziua de Luni, la ora 2 după amiază, a adus la cunostința ieșenilor alcătuirea exactă a regenței și cuprinsul legilor care trebuiau să fie supuse parlamentului.

x Inspector al aviației, în locul Prințului Carol, va fi numit d. general I. Popovici, fost comandant militar al Basarabiei.

Decretul va fi prezentat spre semnare Suveranului astă-zi, de d. general Mărdărescu ministrul de Războiu.

x Un post de poliție la palatul Justiției.— Prefectura Poliției a hotărât înființarea unui post de poliție la palatul de Justiție.

Postul va avea sergenți de zi și noapte și va fi pus sub șefia unui subcomisar de poliție. In acest scop s'a rezervat în Palatul de Justiție pentru postul de poliție un apartament compus din două odăi, chiar la intrarea în Palat.

Ca șef al postului a fost delegat d. subcomisar C. Gaman.

x D. G. G. Mârzescu, ministru de justiție, cu d-na, a plecat aseară la București, de unde azi, cu simplonul va pleca la Paris, pentru căutarea sănătății sale.

x Agapă literară.—Luni seară a avut loc o agapă la berăria Luther, cu prilejul împlinirei a 5 ani de apariție a revistei ieșene „Gândul Nostru“. A fost în special serbătorit d. Sandu Teleajen, fondatorul și conducătorul revistei.

Printre literații, ziariștii, artiștii care au participat, am remarcat :

D-nii Ionel Teodoreanu, dr. Popa-Radu, prof. I. Sibianu, prof. Baciu, maior Ionac, prof. I. Cosmovici, Dr. Wratislavius, d-ra Sorana Țopa, Em. Serghie, d-na și d. Aurel Ghițescu, d-ra Jenny Ionac, d-ra M. Baciu, Adrian Pascu, Victor Eminescu, C. R. Ghiulea, Em. Constantinescu, Arthur Focșăneanu, Gr. Stratin (Brașov), avocat Beuran, Miron Popovici, Valeriu Pascu etc.

x BIBLIOGRAFIE. — A apărut :

— *„Tratat teoretic și practic de* **Procedură Civilă** *organizare judecătorească și competință“* de d. **Eugen Herovanu** profesor universitar și decanul baroului de Iași.

Volumul de 500 pagini, format mare și admirabil tipărit, cuprinde următoarele capitole : principiile ; formele de procedură și sancțiunea lor ; teoria acțiunii ; noua lege a accelerării judecăților ; tabla analitică.

E primul volum din vasta lucrare care va fi cuprinsă în șase volume mari.

x Societatea „Unirea poporului“ și-a serbat eri patronul.

Dimineața s'a oficiat un serviciu religios la Biserica Sf. Ioan, de către un sobor de preoți și un parastas pentru membrii Societății. La ora 1 a avut loc o masă în Casa Poporului din Socola.

x D. P. Fântânaru prefect de județ, a înscris în noul budget al Prefecturei, o subvenție de 6000 lei pentru Ateneul de la Nicolina.

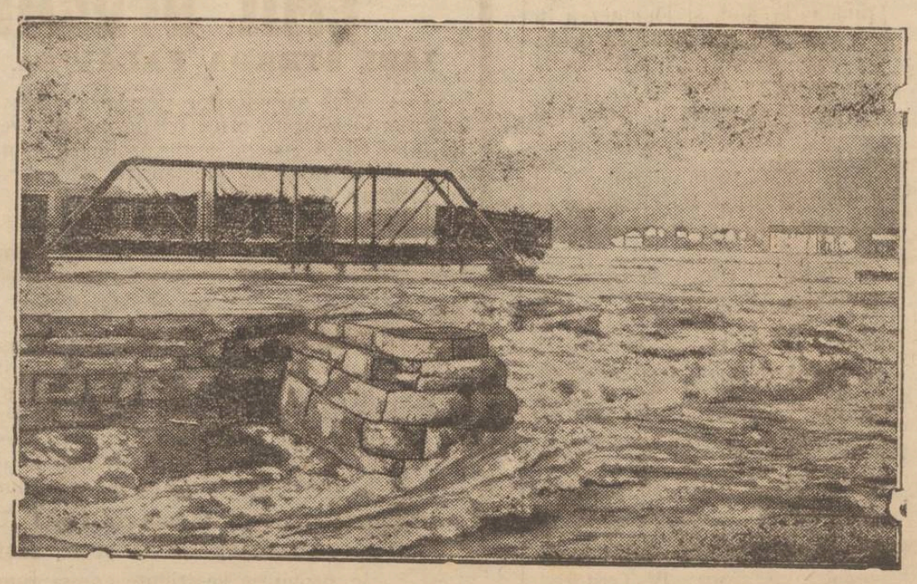

Catastrofă ferată în America. — In Baltimore s'a rupt un pod de cale ferată, tocma când trecea trenul. Mai multe vagoane s'au prăbușit în apă.

Intrunirea Sfatului Negustoresc din Botoșani

Sfatul Negustoresc din Botoșani a ținut o mare întrunire de protestare contra impozitului pe cifra de afaceri, legea speculei și a noilor proecte de impozite,

Au vorbit d-nii M. Abramovici, președintele sfatului, D. Căhănescu, secretar, Alex. Mihălțeanu vice-președinte.

D. Mircea Arapu face o expunere a situației finanțelor statului. Se asociază la protestul negustorimii contra impunerilor excesive.

Mai vorbește d. Marcusohn, după care se aprobă următoarea moțiune :

Comercianții și industriașii din orașul și județul Botoșani, adunați în localul Sfatului Negustoresc, după ce au ascultat expunerile făcute asupra diferitelor chestiuni ce-i interesează, au cerut pentru înlăturarea dezastrului ce-i amenință, să se ia următoarele măsuri :

Abrogarea legii contra speculei, care prin experiența de 6 ani, s'a dovedit că nu este de cât un mijloc de abuz și șicane îndreptat numai contra clasei negustorești.

Suprimarea impozitului pe cifra de afaceri și înlocuirea lui printr'un impozit, — chiar majorat — perceput la locul de producție, pentru mărfurile produse în țară, și la oficiile vamale pentru mărfurile i[illegible] tate.

Micșorarea impozitelor c[illegible] biale.

Acordarea unui spriin cât ma[illegible] e creditului negustoresc.

Stabilizarea valutei.

Renunțarea la noi impozite [illegible] echilibrul bugetar să se mențină prin economii.

Suprimarea șicanărilor și reducerea funcționarilor în legătură cu salarizarea omenească.

LOUIS ADLER

In jurul accidentului de aviație de la Grajduri

Ce a stabilit ancheta grupului de aviație

Grupul de aviație de la Abator Iași, îndată după nenorocitul accident care a cauzat grava rănire a locot. Stănescu și moartea căpitanului V. Protopopescu, a deschis o anchetă pentru a stabili cauzele accidentului.

Cei doi aviatori au plecat din Iași spre Constanța, la o înălțime de 420 metri.

Ajungând la masivul păduros al Bârnovei, care se întinde peste 3 județe, avionul a dat peste o pătură puternică de ceață.

Intrucât din explorările făcute în înălțime au văzut că pătura de ceață e fenomenal de groasă, au căutat să aterizeze.

Aviatorii se știau la o înălțime de peste 420 m. și atunci au dat viteza la scoborât.

Dar o neglijență fatală.

Ei au uitat că masivul păduros al Bârnovei se află la peste 400 metri mai sus ca Iașul.

Cum ei mergeau în linie dreaptă n'au mai avut dedesuptul lor de cât 20 m.

Avionul a dat peste un fag înalt, pe care l-a retezat cu elicele. Dar odată cu copacul s'au rupt și elicele și atunci avionul s'a dat peste cap, sfărâmându-se.

*

Din sondagiile făcute de grupul de aviație chiar imediat după accident, s'a stabilit că pătura de ceață avea o grosime de peste 1200 m. iar mai sus abea se afla o altă pătură de nori.

Lucrul acesta a fost confirmat și de Institutul meteorologic din localitate.

*

Avionul cu care au zburat cei doi ofițeri, a făcut cu câtva timp înainte raidul Iași-Varșovia fără oprire.

Avionul avea puterea de a zbura 6 ore în șir, în loc de 3 ore, cum sunt celelalte avioane ale grupului.

In jurul senzaționalei descoperiri din Dorohoi

Autoritățile pe urma celorlalți hoți

Dorohoi 7 cor.—Am fost primul ziar, care am anunțat interesanta descoperire făcută la Herța, când șeful postului de jandarmi din Lunca, plutonierul Ion Enăchescu a fost arestat, desemnat de tovarășul său Ștefănache Josu ca șef al unei bande de hoți cari săvârșeau îndrăznețe furturi în județ și în Bucovina.

Enăchescu și Ștefănache se află arestați la Herța. La domiciliul șefului de post, s'a găsit o familie foarte bogată, nelipsind nici mașina de cusut, un gramafon spre a se putea amuza plăcut cu înalta sa familie, și alte lucruri, provenite din loviturile date. E lesne de închipuit curajul cu care banda dădea lovituri, având ca șef pe un plutonier de jandarmi, capul ordinei în comună.

Alți doi membrin din bandă, Pohan și găină au dispărut. In curând vor fi și ei prinși, Acest interesant caz a provocat discuții aprinse.

JUSTUS

x Accident.—In gara locală a fost adus aseară, cu trenul de Botoșani, acarul V. Ionescu din gara Ripiceni.

Acesta, pe când manevra niște vagonete ale fabricei de zahar, a căzut între ele.

Cum trenul se afla în mișcare roțile i-au retezat un picior.

Acarul a fost internat în Spitalul Sft. Spiridon.

Șezătoare artistică-culturală
la Tg. Frumos

Mercuri 6 cor. a avut loc în sala școalei primare de băeți din localitate, o frumoasă șezătoare dată de către cercul cultural „Progresul“.

După cuvântul de deschidere ținută de către *D*-l Toma președintele cercului, ia cuvântul D-l Marian Dembinski, student care în cuvinte foarte frumoase descrie viața și descoperirile lui Cristofor Columb.—Urmează D-l I. Diaconescu care recită poezia „Din Prag“ de Vlăhuță, apoi Dl. Enescu, recită mai multe poezii din poetul V. Mililaru, D-șoara Tessaro a recitat cu talent poezia „Otrăvitoarea“, Dl. Dârângă și Nedelca recită din Speranța, Dl. Munteanu vorbește despre Eminescu. Programul a fost complectat cu câteva frumoase coruri executate sub buna conducere a D-lui Luchian student în teologie.

A stărnit o furtună de aplauze frumosul duet cântat de domnișoarele Adelaida și Minodora Ionescu. Fiind prima șezătoare culturală din acest oraș a cercului „Progresul“, îi urăm succes și spor la muncă.

P. O.

Mărirea spitalului „Dr. Ghelerter“

O consfătuire importantă.—Proecte de îmbunătățiri.—Noi construcții.—Inceperea lucrărilor

Inainte de a părăsi localitatea, d. dr. Ghelerter, a luat parte la o ședință plenară a comitetului „Primei societăți din Păcurari“ și a epitropiei spitalului de copii, opera d-lui dr. Ghelerter.

D. dr. Fruhling a expus situația spitalului, relevând nevoile momentane.

A luat apoi cuvântul d. dr. Ghelerter. In ascultarea încordată a azistenței, distinsul medic a făcut o largă expunere a proectului ce tinde a transforma acest spital, ca să răspundă nevoii și cerințelor unei instituții model. Urmează a se mări sălile de căutarea copiilor, și a se construi noi pavilioane, unul pentru adăpostirea copiilor în chip preventiv, până la stabilirea definitivă a diagnozei și altul pentru căutarea boalelor de tuberculoză osoasă boală răspândită, dar care poate găsi leac, în urma unei îngrijiri minuțioase.

Două aripi noi, urmează a fi construite, una cuprinzând bucătăria și atenansele, ce vor fi scoase din clădirea centrală și alta cuprinzând administrația și locuința pentru personalul stabil al instituției. Un pavilion de izolare va complecta spitalul.

Expunerea d-lui dr. Ghelerter, pe care am redat-o în chip foarte concis, a fost primită cu vii aplauze și o mare mulțumire sufletească.

Proectul nou al d-lui dr. Ghelerter, a avut un început de executare chiar în această ședință, prin delegația dată d-lui arhitect Klepper, de a întocmi planurile noilor construcțiuni, după indicațiile date de d. dr. Ghelerter.

S'a discutat apoi chestia resurselor financiare, luându-se hotărâri practice menite a duce opera la bun sfârșit.

Azilul de Bătrâni și Dispensarul Medical
Inștiințare

Se aduce la cunoștința populației că începând de la 1 Ianuarie 1926 consultațiile medicale gratuite ale dispensarului urmează în modul următor :

1) Duminică între orele 9.30—10.30 Dr. L. Veiselberg

2) Mercuri și Vineri orele 10—11 Dr. M. F. Scharisseth.

3) Zilnic între orele 6—7 p. m., Injecții, Pansamente Spălături etc. de către Internul Dispensarului Dr. Pantofaru.

Azilul funcționează regulat găzduind conform statutului până la 10 persoane zilnic.

Cu această ocaziune comitetul aduce mulțumiri publice D-lor :

B. Grubert pentru donația a 6 scaune de birou,

M. Zelingher pentru donația a 4000 kg. lemne pentru azil,

M. I. Löbel pentru donația a 1000 kg. lemne pentru azil,

Soc. Carmen Sylva pentru donația a 500 kg. lemne pentru azil.

Lupu Chon pentru donația diverse olane pentru sobe,

I. Solomon pentru donația diferite obiecte email.

COMITETUL

INDUSTRIILE CHIMICO-FARMACEUTICE
Soc. Anonimă
IAȘI

Convocare

Consiliul de Administrație al Societății a hotărât convocarea unei adunări G-le extraordinare pentru ziua de 24 Ianuarie 1926 ora 10 a. m. la sediul ei din Iași, str. Costache Negri 48, cu următoarea ordine de zi :

1). Reducerea capitalului cu 70%, aceasta conform dorinței exprimată de acționarii prezenți la adunarea *extraordinară* din 20 Decembrie 1925.

2). Refacerea capitalului redus, prin noi subscrieri pentru aceiași sumă.

3) Alegerea unui nou consiliu de Administrație și cenzori.

4), Modificarea statutelor.

Domnii acționari sunt rugați a lua parte într'un număr cât mai mare, cunoscând că o hotărâre nu se poate lua de cât dacă se intrunește un capital de 2 | 3 conform statutelor.

In acest scop vor depune acțiunele cu cel puțin 5 zile înainte de adunare, la sediul societății din Iași, strada Costache Negri 45.

Consiliul de Administrație

Diamante
pentru tăiat geamuri
orice calitate, se găsește la unicul Depou de geamuri și oglinzi, care vinde cu prețurile fabricei
Israel Bergher S-sor
str. Anastasie Panu 50

A. DUMBRAVA
AVOCAT
Consult. 8—9 și 7—8 ½
Str. Cuza Vodă 39.

Biblioteca Universitatii Loco

ANUL XXII No. 5590

2 LEI NUMARUL

DUMINICA 11 IANUARIE 1926

ABONAMENTE

Lei 600 . . .

. 320 . .

. 160 .

OPINIA

ZIAR POLITIC COTIDIAN

ANUNCIURI

se primesc la toate

Agenţiile de Publicitate

şi la

Administraţia ziarului

Iaşi—Str. Gh. Mârzescu 17

JALEA DE PESTE MUNŢI

Sărbătorile noastre de iarnă ce s'au încheiat de curând, n'au fost tot una de darnice faţă de toţi creştinii.

In multe case ele au adus bucurie, linişte, nădejdi noui şi mulţămire sufletească. Bogatul din palatul luxos cu zeci de odăi şi servitori la scară, ca şi săracul din bordeiul lipit cu lut, dacă au fost sănătoşi, s'au bucurat — după măsura îndestulării — şi unul şi altul. Peste munţi însă, în ţinuturile Ardealului şi ale Banatului bogat, odată cu sfintele sărbători a venit şi un mare prăpăd. Zăbranicul morţii s'a întins în multe case grijite frumos ca pentru zile mari. Zăpada groasă s'a topit în câteva zile din pricina unei brusce şi neobişnuite schimbări de temperatură; apoi, au mai căzut şi ploi mari ca'n lunile de vară.

Munţii au început a lăcrăma... Haina lor albă s'a tot subţiat, răurile ce izvorau din crierii lor s'au umflat şi, de pe spatele lor a început a se revărsa spre poale şi şes un adevărat juvoi din ale cărei unde spumoase se desprindea înăduşit răcnetul morţii necruţătoare...

Buştenii culcaţi la pământ ca şi bolovanii înegriţi de ani au fost umflaţi din loc ca nişte jucării...

Toate apele s'au revărsat cu furie. Sate şi oraşe întregi au fost inundate. Pe distanţe ca de 40 de km. nu se vedea decât o mare de apă, iar satele deveniseră parcă nişte mici ostroave... In unele părţi apa a atins zece metri adâncime, aşa că nici calare nu se putea veni în ajutor...

A fost cumpănă mare de tot cum nici din bătrâni nu s'a mai pomenit...

Case dărâmate, oameni şi copiii înecaţi, luaţi de şuvoi din somn; cârduri de oi şi mii de vite s'au înecat; strânsura de o vară şi stogurile de fân luate de apă ca nişte simple coji de nuci; agonisita de-o viaţă a mii de gospodari luată de furia şuvoaelor; ogoarele şi lanurile însămânţate cu grâu de toamnă au fost spălate şi au rămas albie de drum; poduri rupte, cale ferată şi şosele stricate... Ca şi după un straşnic foc alimentat de vânt, n'a rămas de pe urma şuvoaelor şi râurilor revârsate decât pustiu, jale şi lacrămi...

Ne putem închipui durerea fraţilor sinistraţi?! Ne întristăm când pierdem o sumă de bani, când ni se fură un lucru de lângă casă sau ne întâlnim cu'n altfel de pagubă. Dar, ce-i pe capul fraţilor noştri din regiunile inundate. când apa le-a înecat vitele, le-a luat şi car şi nutreţ şi coşarul cu popuşoi?? Ce-au avut de îndurat bieţii Moţi, cari îşi aveau locuinţele pe la poalele munţilor?! Le-a rămas numai locul de casă şi'n jurul ei, nimic!..

Atâţia au rămas goi ca şi dreptul Iov din Biblie... De sărbători noi ne veseliam, iar aceştia se luptau cu valurile furioase. Urătura lor de anul nou a fost un plans sfâşietor ca după mort lacrămi fierbinţi, nenumărate...

Guvernul a împărţit ceva ajutoare şi a votat un credit—mi se pare de 200 milioane—pentru sinistraţi. Dar ce va ajunge această sumă la atâta norod nenorocit şi rămas lipit pământului, ca după un războiu cumplit?!.

Ce-ar fi oare, dacă cu toţii—după putere, bine înţeles—ne-am da obolul pentru ajutorarea fraţilor noştri de peste munţi atât de crud loviţi de inundaţie? Ce-ar fi, dacă s'ar face o subscripţie naţională?

Numai un sfert să se adune din cât a vărsat pentru băutură de sărbători lumea satelor şi a oraşelor noastre şi eu cred c'ar întrece cu mult darul guvernului din visteria ţării!.. Bărbaţi, mame şi copii bocesc deavalma peste munţi... Oare urechile noastre aud?! Dar inimile noastre ce simt?!

Pr. N. Hodoroabă

ASPECTE

Moralitatea noastră şi pornografia

Domnul Bouju, prefect de Sena, a ţinut să dovedească parizienilor şi lumii întregi, că ridicolul n'a murit: dintr'odată, a dat ordinele cele mai severe poliţiei judiciare şi poliţiei municipale pentru a descoperi şi a-i comunica dumisale personal orice broşuri, publicaţii, ziare, gravuri, cari prin caracterul lor pornografic ar aduce o atingere „prea evidentă moralităţii publice".

Desigur că lupta în contra pornografiei este justificată; şi această justificare o găsim în modul de fabricaţie a lucrărilor pornografice: lipsite de orice gust artistic, gravurile, cărţile, publicaţiile, al căror subiect se leagă de instinctul şi de actul sexual, trebuesc înlăturate nu pentru că ar incita şi excita, dar pentrucă sânt o sfidare a bunului simţ artistic.

Acelaş efect imediat îl au şi „Decameronul" lui Boccacio şi „Les dames galantes" a lui Brantôme şi „Les aventures du Roi Pausole" a lui Pierre Louys.

Cu toate acestea nu credem că în ordonanţa chiar a prefectului de Sena sânt cuprinse şi aceste cărţi care rămân opere de seamă înfruntând cenzurile moralizatoare, pentrucă sânt opere de artă.

Dar ridicolul prefectului de Sena apare atunci când dă ordine pentru urmărirea lucrărilor cari ating „prea evident" moralitatea publică. Deci, însuşi d. Bouju face concesii, înţelegând să acopere acele publicaţii cari deşi pornografice, n'ar avea un efect prea grav pentru moralitatea parizienilor. Or, gradul de nocivitate al pornografiilor e în raport direct cu starea morală a societăţii.

In asemenea condiţiuni, măsura d-lui Bouju n'are nici un rost. Societatea pariziană şi cea de pretutindeni are simţul moral complect decăzut. Sensualismul cel mai feroce stăpâneşte lumea şi pentru satisfacerea lui nimeni nu renunţă la nimic. Vrem plăceri, cu orice preţ; chiar cu preţul propriei noastre demnităţi.

In vremea minorelor desvirginate la cincisprezece ani, a dancingurilor cu jazzband sălbatic, a revistelor proaste şi ordinare cari ţin afişul luni întregi, ce rost are măsura prefectului de Sena? Murdăria pluteşte în aer. Ea se coboară asupra tuturora şi împotriva ei nu e eficace nici un text de regulament, nici o lege. Instinctul sexual deslănţuit nu cunoaşte nici o limită.

Lupta în contra pornografiei nu e de competinţa poliţiei de moravuri. Ea este o chestie de critică literară pur şi simplu şi trebue dusă de scriitorii cari pot impune editorilor încetarea comerţului de cărţi stupide. Atât şi nimic mai mult, pentrucă avem convingerea că desfrâul în care ne bălăcim nu-şi trage originea din cărţile poştale ilustrate vândute de Baronul de Vax, ci din propria noastră făptură, care poate fi pentru aceasta şi ticăloasă, dar şi admirabilă în exercitarea cu talent a voluptăţii.

G. SPINA

Ruinarea catedralei Sf. Vladimir

din Kiew

Kiew. (Ceps).—Comisia pentru conservarea vechilor monumente, find asîstată de reprezentanţii academiei ucrainiene de ştiinţe, a făcut în ultimul timp o minuţioasă cercetare a catedralei Sf. Vladimir din Kiew, găsind-o într'o stare deplorabilă.

Aurul de pe cupola catedralei a dispărut; o parte din împodobirile de bronz au fost distruse. Parmaclâcul de marmoră se află în cea mai mizerabilă stare. Se văd urmele împuşcăturilor pe tot locul. Tablourile catedralei, executate de cei mai renumiţi pictori ruşi, sunt complect şterse.

Declaraţiile fiscale

Ministerul de Finanţe aduce la cunoştinţă că declaraţiile pentru impunerile la impozitele directe pe anul 1926, se fac în cursul lunei Ianuarie 1926.

Contribuabilii sunt sfătuiţi ca să dea declaraţiuni, căci altfel în afară de pedepsele prevăzute de lege, pierd şi dreptul la reducerea impozitului pentru sarcini familiare şi sarcini ipotecare, reducere care se face numai pe baza declaraţiunilor.

SCRISORI DIN AMERICA (2)

Aspecte New-Yorkeze

Prohibirea băuturilor alcoolice

In Statele Unite ori ce fel de băuturi spirtoase sunt strict interzise; numai berea se poate debita, dar trebue să conţină maximum jumătate la sută alcool!

Americanii au găsit însă mijlocul să înşele ochiul consumatorului.

Chelnerul îţi aduce o bere cu o spumă mare de tot, care ocupă aproape jumătate de pahar şi pun şi apă de sodă în ea, aşa că dacă o bei „ţi se pare" că bei o bere ca lumea, dar de fapt nu-i decât apă chioară boită!

Contrabandişti oficiali

Cu toate acestea, cu bani se găsesc tot felul de băuturi; aşa, un fost lucrător de al meu din Iaşi, cu situaţie frumoasă aci, m'a invitat la masă unde am văzut înşirate sticle cu rachiu, cognac, vin şi şampanie chiar.

— „Dar de unde aveţi voi atâtea bunătăţi, căci ştiu că-s aspru oprite aci băuturile?"

— „Le cumpărăm de la agenţii statului însărcinaţi cu paza contrabandelor!!.,.

„Dar cât plătim pentru o sticlă de cognac şi una de şampanie, se poate cumpara la Iaşi o crâşmă întreagă!..."

Şi când te gândeşti că statul american pe lângă că-i lipsit de venitul dela spirtoase, mai cheltueşte milioane cu paza prohibiţiei.

Paza prohibiţiei

Astfel la 1 Octombrie a. c. guvernul a numit 32 generali plus ofiţeri şi soldaţi, ca să păzească coastele Americei să nu se introducă băuturi spirtoase; şi cu toate acestea, cine are dolari mulţi bea cu nemiluita,

Finanţe înfloritoare

Lipsa de atâtea milioane de dolari pentru budgetul statului american nu neliniştesţe de loc guvernul.

Finanţele americane sunt atât de înfloritoare că s'a depus la Congresul ce se ţine actualmente la Washington, un proiect de lege prin care se reduc impozitele cu patru sute de milioane de dolari; afară de aceasta statul, şi nu particularii, are de luat un miliard de dolari de la statele europene între cari figurăm şi noi cu 46 milioane de dolari.

Finanţele americane sunt atât de strălucite încât un deputat a cerut să se renunţe la toate datoriile statelor europene. „America, a zis deputatul, se poate lipsi, fără jenă, de miliardul ce ni se datoreşte. Noi avem un stoc de aur de 200 la sută, ceea ce decând e lumea nu s'a pomenit. Reducem impozitele, să renunţăm dar şi la sumele ce ni se datoresc". Propunerea lui n'a fost acceptată, căci un alt deputat a zis: „les affaires sont les affaires".

Libertatea comerţului

E de mirat cum guvernul a-

(Citiţi continuarea acestui articol în pagina IV-a

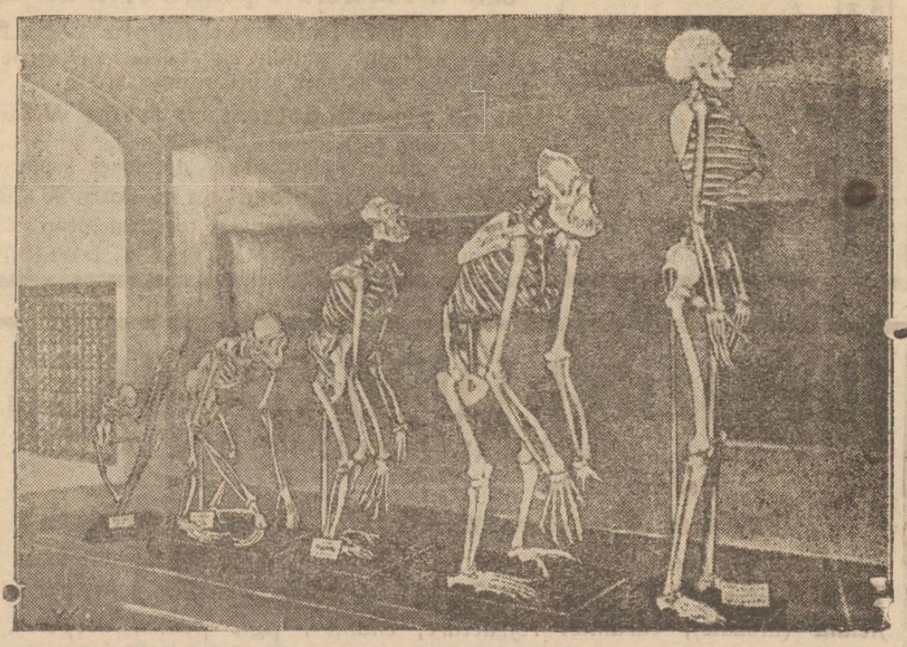

Dovezi în favoarea evoluţionismului

Trecerea treptată de la animal la om

La deschiderea noului muzeu „Peabod" al universităţii din Yale (America), a fost expus printr'un şir de schelete, — după cum reprezintă gravura noastră — evoluţia dela animal la om.

Actualităţi politice

Greşelile

In expozeul său de la Cluj, d. Maniu a subliniat de repetate ori, că partidul naţional va avea rol hotărâtor în conducerea ţării, dacă....dacă „nu se vor face greşeli."

Este o aluzie la explozia sentimentală şi nepolitică a d-lui Iorga, în chestia dinastică.

Se vede că d. Maniu, împreună cu d. Argetoianu, vor să rectifice greşelile d-lui Iorga. Dacă vor reuşi se va grăbi colaborarea cu ţărăniştii, pentru asigurarea succesiunei la guvern.

Dar este posibilă şi o primejdie: aceia a unei dxplozii în sînul partidului naţional. Atunci d. Iorga şi-ar încorona seria greşelilor....

Cenzura

D Gr. Filipescu, impulsiv cum este, a declarat că va scoate ziarul „Epoca" pentru a ataca zilnic pe d. Barbu Ştirbey. Coincidenţa a făcut ca îndată după această declaraţie, guvernul să instituc cenzura generală a presei din Capitală.

Gurile rele spun că n'ar fi o simplă coincidenţă....

In orce caz, odată instituită cenzura, guvernul se poate grăbi cu alegerile comunale şi cu abuzurile electorale despre care presa nu va mai putea scrie nimic.

Spitalul Socola

Astă vară. o serie de persoane distinse şi de publicişti improvizaţi de-ai d-lui Mârzescu, se căzneau să ne convingă că spitalul Socola nu i folositor şi că trebue desfiinţat.

Din fericire şi independent de voinţa d-lui Mârzescu şi a publiciştilor săi, — spitalul a fost menţinut.

Acum, ministerul sănătăţii constată că spitalul este indispensabil, ba chiar îi măreşte bugetul şi numărul locurilor.

Iată încă o dovadă că d. Mârzescu (cu câteva coade de topor) vroia să facă politică meschină pe spatele unei mari instituţii de cultură şi asistenţă politică.

X.

PROTESTUL PRESEI

IMPOTRIVA CENZUREI

Directorii şi Reprezentanţii Autorizaţi ai ziarelor din Capitală întruniţi astăzi 15 Ianuarie 1926 la Redacţia Ziarului „Argus".

Luând în discuţiune situaţia creată presei prin instituirea cenzurei

AU HOTĂRÂT

Protestează împotriva statornicirii cenzurii ca fiind contrară prescripţiilor categorice ale constituţiei.

Protestează împotriva oprirei debitului ziarelor străine, chiar a celor de specialitate.

Consideră măsurile guvernului ca periculoase şi de natură să alarmeze fără motive temeinice atât spiritele din ţară cât şi opinia publică din străinătate.

Cer D-lui Preşedinte al Consiliului şi Ministru de interne revocarea acestor măsuri excepţionale şi anticonstituţionale luate împotriva presei.

Dacă totuşi Guvernul va stărui la menţinerea măsurilor luate, Directorii şi reprezentanţii ziarelor din Bucureşti, declară că vor suspenda apariţiunea ziarelor.

Credinţa şi lumânările

de Em. Manoliu

Manifestarea credinţei religioase la noi şi la întregul ortodoxism, se face şi prin aprinderea de lumânări de ceară pe la icoane.

Acest obicei intrat adînc, de veacuri, în păturile poporului nostru se ţine până azi cu o mare evlavie, aşa că aproape fie care credincioasă mai ales, socoate că nu şi-ar îndeplini toată datoria, dacă venind la biserică nu ar aprinde măcar şi câte o lumânare pe la icoane.

Nimic mai frumos şi mai demn pentru credincioşii noştri, decât această manifestare pornită din cel mai curat şi cucernic simţ religios: numai că ei nu ţin seamă că timpul în scurgerea lui a făcut loc la multe schimbări cum de o pildă, în cazul lumânărilor, traficanţii de mult au înlocuit ceara prin parafină, (numită de popor ceară de pământ) care lasă un fum gros ce depune o negreaţă uricioasă pe icoane şi pe pereţii bisericilor, producând astfel stricăciuni de multe ori iremediabile pentru podoabele artisice ale unora dintre bisericile noastre.

Aşa de exemplu, numai cine nu vrea nu vede stricăciunea ce se întinde de un timp asupra tablourilor murale din Mitropolie, tablouri datorite valorosului pictor bisericesc Tătărăscu, remarcabile prin frumuseţea execuţiei şi a nuanţării coloritului.—Ele s'ar fi putut menţine în stare perfectă o sută de ani, dacă s'ar fi păstrat ca o relicvă sfântă, căci sunt necontestat lucrări artistice de mare preţ şi fac fala măreţei noastre catedrale.—Fumul parafinei însă, izvorând în valuri cenuşii din sutele şi miile de lumânări pe care credincioşii le înfing în jurul icoanei Maicei-Domnului, la secriul Cuvioasei Paraschiva şi ale altor sfinţi, fie pe sfeşnicare, fie pe mozaicul de jos, ori chiar lipite de pereţii catedralei în vecinătatea icoanelor, strică mult frumuseţea icoanelor şi a ornamentaţiilor aşa de armonios combinate.

In ţară la noi n'au fost mulţi pictori bisericeşti care să ne lase destule lucrări pentru a ne atenua părerea de rău de cele ce se strică din cauza neatenţiei ce să dă fumului de lumânări.—

Din cei căţi-va pictori, am avut pe marele Grigorescu care aici în Moldova ni-a zugrăvit mănăstirea Agapia; pe Tătărescu ce ne-a lăsat podoaba artei sale la Metropolie; şi pe Const. Stahl care a pictat icoane de mare însemnătate, în stil curat bizantin, şi a zugrăvit numai biserica de la Dobreni—din jud. Neamţu—ca pioasă amintire de locul naşterei lui şi unde părintele său s'a afla preot.

Atâţia pictori bisericeşti an avut noi, ca adevăraţi artişti şi cunoscători ai acestui gen; iar după dispariţia lor nu s'a ivit încă nici unul care să fie specializat în această ramură. Aşa că ar fi pacat, un mare pacat să nu se ia măsuri pentru salvarea acestor comori bisericeşti de distrugerea ce le ameninţă din pricina inconştienţei marei mulţimi, care îşi aduce obolul râvnei către Dumnezeu şi sfinţi, aprinzând lumânările de parafină pe cari traficanţii ne controlaţi de nimeni, le vând drept

(Citiţi continuarea foiletonului în pagina IV-a)

Numai astăzi Sâmbătă 16 şi mâine Duminică 17 Ianuarie mai rulează la CINEMA SIDOLI grandioasa înscenare

QUO-VADIS

Filmul este acompaniat de Orchestră, Orgă şi Cor vocal

TOATA LUMEA E CONVINSA
— CA NUMAI —
„INLESNIREA“
SOC. în NUME COLECTIV N. V. STEFANIU & Co. — Iaşi
str. Ştefan cel Mare 11 (în curte) — Face posibil maselor largi ale populaţiei să scape de grija ernei procurându-le tot felul de mărfuri
cu preţuri convenabile şi plătibile în
cinci rate lunare

IN CURÂND SE VA DESCHIDE IN IAŞI, TECĂTOAREA BANU 1
„RECLAMA“
AGENŢIE DE PUBLICITATE **AGENŢIE TEATRALĂ**
Reprezentanţa Soc. Reclama et Co. Concesiunea Generală a Reclamei în Gările şi Vagoanele C. F. R.
Unde se vor primi *orice fel de Anunciuri, Inserţii, Reclame* pentru ziarele din Iaşi „Opinia“, „Lumea“, „Mişcarea“ şi pentru ziarele din ţară şi străinătate ; *orice fel de Comenzi Tipografice. Zincografice, Firme de tablă, Placate, Desene, Stampile, Etichete,* Reclame (pe firme de tablă) pentru a fi puse pe zidurile imobilelor, îngrădiri şi terenuri în centrele populate ale Oraşului. Reclame în Tramvay, Cinematografe, Teatre şi alte localuri. „RECLAMA“ va mai primi comenzi şi pentru orice alt gen de reclame, fiind la dispoziţia publicului pentru proecte ne reclame speciale şi orginale care vor satisface interesele oricărei întreprinderi. „RECLAMA“ va acorda clienţilor *înlesnirt de plată* pentru ca fiecare să poată folosi cât mai uşor de înţeleptul şi vechiul sfat în interesul prosperării ori cărei întreprinderi.
„Reclama e sufletul comerţului“

SOSIND UN NOU TRANSPORT
de UNT de PEŞTE
de NORVEGIA s'a pus în vânzare la
Farmacia WERNER
Aprobate de Consiliul sanitar superior şi premiate

cele 3 Iodoferate pentru cura de iarnă
Unt de peste Iodoferat simplu WERNER
Tonic depurativ, nutritiv recomandat contra anemiei, scrofulosei, gutei, reumatism etc.
Unt de peşte iodoferat cu fosfor WERNER
Special contra rachitismului, limfatismului şi reconfortant pentru copii şi adulţi slăbiţi de munca intelectuală
Unt de peşte iodoferat cu mercur WERNER
Tonic depurativ şi curativ p. reconvalescenţi sifilitici
Depozit principal : FARMACIA CONST. I. WERNER, IAS

Depozitul LUPU STĂNESCU
din STRADA UZINEI No. 11
s'a mutat în
strada Pantelimon 11, (casele proprii)
Cu această ocazie anunţ onor. clientelă că m'am asortat cu toate **MATERIALELE DE CONSTRUCŢII,** ca : *var, ciment, ipsos, piatră artificială* (mozaic), *cărămizi refractare, chamot, ţigle pentru acoperiş, kocs* pentru sobe, *kocs* englezesc, *Cărbuni* pentru forje (Sileze), *Catran, Stuh.* etc.
PREŢURI REDUSE

INSPECTORI ACHIZITORI, AGENŢI
Şi orice persoane care doresc să se ocupe cu achiziţii
SE CAUTĂ LA
Inpectoratul General al Societăţei „Prevederea“
Pentru instalarea în localitate a 4—5 sub-agenţii deplin organizate, precum şi pentru câte o sub-agenţie în principalele centre şi comune din Judeţ se caută persoane capabile.
A se adresa la Inspectorat
BANCA MOLDOVEI DE JOS
Sucursala Iaşi Str. Ştefan cel Mare 11 (etaj).

Faceţi cura cu Depurativul Salparil
Cel mai puternic depurativ al sângelui
recomandat contra maladiilor : *gută, litiaza renală, boli de piele, ecseme, boli sifilitice,* etc. şi în orice afecţiuni ale sângelui viciat.
Depozitul general : FARMACIA Dr. KONYA — IAŞ.
în provincie, contra ramburs.

LUCREZ lingerie bărbătească şi garnituri de pat. Vin la familie, lucrez şi acasă.
A se adresa Janeta stradela Langa No. 2.

BĂIAT DE SERVICIU se caută adresaţi-vă la biroul din strada Lăpuşneanu 19.

LECŢII DE DACTILOGRAFIE se predă foarte repede şi cu preţ extrem de redus în Cuza Vodă No. 71, vis-a-vis de Banca Moldova.
Se primesc acte de copiat.

Comercianţi !
Pentru încheierea bilanţurilor, verificarea şi înfiinţarea registrelor de comptabilitate.
Corespondenţe germano-române, traduceri de acte, manuscrise etc. adresaţi-vă la
IOSEF BODINGHER
str. Lăpuşneanu No. 1
(Intrarea prin strada Vasile Conta)

Farmacia-Laboratorul
Dr. L. CONIVER
Str. Ştefan cel Mare 13

FIRME
Comandaţi la primul atelier
IOAN MAX
Str. Costachi Negri 58
Furnizorul tuturor instituţiilor şi marilor intreprinderi din Moldova

Interesant
Pentru Publicul Ieşan
Ceiebra prezicătoare din Ardeal

Elena care a uimit toată lumea prin modul surprinzător cum ştie să prezică trecutul, prezentul şi viitorul.
Pentru d-na Elena nu există nici o taină, ea pătrunde sufletul omului, căci posedă darul şi cunoştinţele ştiinţifice de a prezice cu precizie prin privirea ochilor, trăsăturile feţei, culoarea părului şi liniile mânii (chiromanţia).
D-na Elena şi-a câştigat renumele prin exactitatea prezicerilor sale, cari toate s'au dovedit adevărate căci se baxează pe ştiinţa telepatiei şi a ocultismului
Domnişoare şi Cavaleri nu perdeţi ocazia de a vizita pe D-na Elena care este specială în a lămuri tainele amorului.
Se dau îndicaţiuni în privinţa afacerilor în comerţ, industrie, meşteşuguri, judecăţi, divorţuri, pierderi, furturi, boale şi îndrumările date sunt sigure şi precise. Orele de consultaţie 9-12 şi 2-6, şoseaua Arcu 47. lângă Piaţa Bădărău.— In timpul consultaţiei numai o singură persoană se primeşte în cameră.

Organizaţia Sionistă
— IAŞI —
CONVOACĂ
pe această cale pe membrii săi la
Adunarea Generală
ce are loc
Duminică 17 Ianuar a. c.
orele 3½ p. m. precis
când vor lua cuvântul D-nii
Dr. Iehuda Wilensky
Ilie Mendelsohn
B. Karpin
Zvi Lewanov şi alţii...
Se vor discuta importante probleme sioniste la ordinea zilei.

Citiţi „Opinia“

Ziarul „Opinia“ se găseşte de vânzare până la ora 1 noaptea, la debitul de tutun din Piaţa Unirei, sub Hotelul Traian.

JUDICIARE

Un proces de 5 milioane
Fiica poetului Vasile Alexandri, în contra Minist. de Războiu.

In faţa C. de apel s. II-a a venit eri spre judecare un important proces de daune intentat de d-na Bogdan, fiica lui Vasile Alexandri împotriva ministerului de război.

D-na Bogdan cere 5 milioane lei daune de război, cauzate de trupele ruso-române la conacul d-sale de la Bogdana, de unde s'au furat : biblioteca, covoare, obiecte de preţ şi s'a distrus întreaga gospodărie a conacului.

Tribunalul a admis în totul acţiunea d-nei Bogdan, acordându-i daunele cerute, de 5 milioane lei.

Ministerul de Război făcând apel, procesul a venit din nou spre judecare în faţa C. de apel s. II-a.

Au pledat pentru d-na Bogdan d-nii C. M. Climescu şi C. Ardeleanu.

Pentru M. de război a pledat d. V. Frătiţă.

Dar procesul s'a amânat urmând a se produce în faţa Curţei nişte noi dovezi.

Inaugurarea Curţei cu Juri

Eri s'a deschis seziunea de iarnă a Curţei cu juraţi în noul local propriu al acestei instanţe din noul Palat de justiţie.

Curtea s'a compus din d-nii Consilier Lupu şi d-nii judecători Gervescu şi Skeletti.

Fotoliul procurorului general a fost ocupat de d. prim procuror Caţichi iar ca prim-jurat sorţii au desemnat pe d. dr. Millian.

S'a judecat procesul de omor cu voinţă intentat săteanului Ion Isac, care a ucis cu o lovitură de furcă pe consăteanul său D. Ferestrăoanu; pentru că acesta îşi păscuse boii pe imaşul lui Isac.

După un rechizitoriu frumos şi profund uman al d-lui procuror general Caţichi, d-na Paula Petrea şi d. Nicu Petrea au susţinut apararea.

— Adresându-se juraţilor, d. Petrea a terminat apararea în modul următor :

— Inauguraţi localul Curţei de justiţie populară. Judecata d-stră să facă din acest local un templu de lumină, adevăr şi dreptate ; şi nu un sicriu peste care se închide un mormânt.

După această mişcătoare pererorăţie d. consilier Lupu a dezvoltat într'o analiză luminoasă a fapte or, rezumatul dezbaterilor.

Juraţii au adus un verdict de condamnare pentru loviri simple cu circumstanţe atenunte.

Curtea a condamnat pe Isac la 14 zile închisoare.

L. S.

Arestarea unui tânăr ieşan
logodnic exoroo şi dezertor

In urma unei adrese a Poliţiei din Rădăuţi, la care s'a alăturat şi o circulară primită din partea Reg. 11 Vânători de Munte din Rădăuţi, Poliţia ieşană, prin d, ofiţeri de sergenţi Gh. Adam, a arestat azi dimineaţă pe funcţionarul L. Lupu Maer zis Goldenberg, de la magazinul de coloniale „Dacia“ din str. Ştefan cel Mare.

Acesta este invinuit de autorităţile militare pentru dezertare.

Autorităţile poliţieneşti din Rădauţi îl urmăresc însă pentru mai multe excrocherii cu „logodnice“.

Tănărul s'ar fi logodit de câte-va ori, şi după obiceiul mozaic, ar fi încasat o parte din zestre la logodnă, după care însă a dispărut.

Tănărul va fi escortat azi la Rădăuţi, pentru a se verifica gravele acuzaţii care-i se aduc.

x Astăzi după amiază la ora 5, d. St. Popescu îşi va susţine la Universitate teza de doctorat în agronomie (specialitate botanică). Comisia examinatoare e compusă din d. Al. Popovici preşedinte ; d-nii Constantinescu şi Haralamb Vasiliu membri

Din şagă

Sovietele au hotărât să organizeze o expediţie la Polul Nord (în cernoveţi), pentru a avea prilejul să implânte steagul roş în ţările polare.

Aceasta, probabil, în urma faptului că un staţionar sovietic a abordat de curând într'o insulă rusească din Oceanul Antartic şi a constatat că populaţia de acolo nu fusese informată de nimeni despre execuţia „Tătucului“ şi despre instaurarea paradisului comunist.

•

Dl. General Moşoi, ministru al lucrărilor publice, s'a reîntors dintr'o călătorie în Belgia din cauză că i s'a terminat provizia de sarmale fără de care d-sa na consimte la o deplasare.

Gurile rele spun că i s'a expediat D-lui Moşoi o provizie de reîmprospătare cu... valiza diplomatică. Dar, în zilele noastre, valiza nu mai este sacro-santă. Vameşii au mâncat toate sărmăluţele, înainte ca ele să fi ajuns la Bruxelles.

SIC

Incendiul din Cristeşti-Botoşani
Distrugerea unei mori

Botoşani 15—In comuna Cristeşti a izbucnit un puternic incendiu la moara d-lui Gheorghe Matea.

Focul a distrus întreaga clădire unde erau instalate maşinele.

Mecanicul voind să desgheţe apa din ţevi, a dat foc din greşală la benzină, care a făcut explozie. De aici a pornit incendiul.

Mecanicul, având grave arsuri pe tot corpul, a fost transportat la spital.

Pagubele trec peste 600.000 lei,

INFORMAŢII

x **Serbare religioasă.** — După cum am anunţat, soţii Aglaia şi Vasile Bârsan, care timp de 7 ani au făcut parte din secta evanghelistă, au hotărât acum să revie la ortodoxie.

Această hotărâre luată, în urma convingerei ce şi-au făcut-o din convorbirile cu distinsul preot Niculea, protoereul judeţului,—va fi consfinţită printr'un ceremonial la biserica Sft. Haralamb, mîne Duminecă ora 10 dim.

Tot atunci se va săvîrşi botezul celor trei fice : Olga, Ştefania şi Melania, ale soţilor Bârsan.

La frumoasa slujbă religioasă răspunsurile vor fi date de corul şcoalei normale de fete „M Sturdza“.

x Mâne Duminică, după amiază, dl. prof. V. Bulgaru, va trata în Aula Universităţii subiectul „Situaţia morală şi materială a societăţii de după războiu.“

x Un număr de locuitori din str. Vasile Lupu au reclamat că de câteva nopţi între orele 1—2 nişte indivizi dau târcoale pe la locuinţele lor, făcând scandal.

x Membrii Partidului Poporului din Sectorul Mitropoliei, cu sediul în strada Semnul No. 7, sunt convocaţi în şedinţă Duminică 17 Ianuar c., ora 4 p. m. Vor face comunicări cu privire la situaţia politică : d. prof. universitar Ilie Bârbulescu, preşedintele sectorului, precum şi delegaţii clubului central al Partidului din Iaşi : d-nii profesori universitari Dr. Gratoschi şi Marinescu, d. fost senator Corjescu, d-nii inginer Melinte şi căpitan Stavrac.

x La spitalul israelit a fost internată bătrâna Jus Iosefina, găsită în nesimţire pe stradă.

x Aseară la clubul averescan din strada Lăpuşneanu a avut o consfătuire sub preşedinţia d-lui Pogonatu.

x A fost arestat Vasile Rusandache găsit furând lemne din tr'un vagon din gară.

x A fost arestat Tofan Gh. dezertor urmărit de mai mult imp.

De vânzare
Două corpuri de case, ateliane, curte şi livadă şi vie pe rod în întindere de aproape un hectar, situată în Tataraşi.
A se adresa în strada Plăcerilor No. 8 la D-na Ecat. Cucu

Renumitele CULORI „IACOBUS" Produs importat din Germania Sursa Anilinilor
cu care puteţi văpsi singuri în casă orice bluze, rochii, haine, etc., de lână, bumbac sau matase.
NU SE DECOLOREAZA LA SOARE — — — REUŞITĂ GARANTATĂ — — — NU IESE LA SPALAT
Feriţi-vă de imitaţiuni ; Reprezentant General Philippe Rothenberg — Bucureşti
Reprezentanţa şi Depozitul pentru Moldova şi Basarabia :
CAROL BLUMENFELD - IAŞI, Strada I. C. Brătianu No. 147

ULTIMA ORA

Ungurii suspendă cercetările

în falşurile de banknote

Budapesta 16. — Eri au fost ascultaţi episcopul Zadrawecz şi d. Baros, directorul general Poştelor. In baza declaraţiilor luate, au mai fost declarate la instrucţie alte persoane.

Ministrul de comerţ a ordonat cercetări la casa de economii postale pentru a se stabili modul cum au fost ridicate unele depozite.

Prinţul Windischgraetz, după o interogare de 3 ore, s'a recunoscut vinovat. El a arătat că n'a lucrat singur şi cu această ocazie a divulgat pe ceilalţi vinovaţi. Se aşteaptă noui arestări.

*

Oficialitatea maghiară dezminte că ministrul Ungariei la Berlin ar fi implicat în falşurile de bancnote.

*

Praga 16.—Din cele 32 milioane de coroane falşificate în 1921, suma de 6 milioane a fost pusă în circulaţie în Slovacia.

*

Budapesta 16. — Este posibil ca parchetul să nu mai ordone continuarea cercetărilor pe motiv că sunt dovezi suficiente de culpabilitate şi că toţi vinovaţii au fost arestaţi.

In acest caz, procesul se va putea judeca peste câteva săptămâni şi anume la sfârşitul lunei Februar.

*

Ziarul „Az Est" scrie că guvernul are intenţia să amâe deschiderea adunării naţionale care trebuia să aibă loc la 19 Ianuar,

Ungurii suspendă cercetările

Budapesta 16.—Se anunţă în ultimul moment că parchetul cu o grabă surprinzătoare a terminat actul de acuzare.

Din cei 22 de arestaţi, 10 sunt indicaţi ca autori principali, iar 12 sunt inculpaţi că au pus bani în circulaţie şi că au provocat la falş. In această categorie intră şi prinţul Windischgraetz şi Nadossi.

ISPRAVILE „PATRIOŢILOR" UNGURI

Un bilet de 1000 franci, din cele falşificate de fascistii unguri.

Împrumut american pentru C. F. R.

Bucureşti 16.— Guvernul deţine o ofertă din partea unui consorţiu american pentru acordarea unui împrumut de 50 milioane dolari (vre-o 11 miliarde lei) care să fie afectat în întregime pentru necesităţile căilor ferate. Condiţiile de lansare a împrumutului par a fi destul de favorabile.

In legătură cu aceasta, este vorba ca d-nii ingineri Pretorian şi Cottescu să plece la Paris.

*

Se anunţase că d. Oromolu guvernatorul Băncii Naţionale va pleca la Paris şi Londra în vederea realizării unui împrumut de Stat.

De fapt însă nu s'a luat o hotărâre definitivă în această privinţă.

*

D. Mrazek pleacă peste câteva zile la Paris pentru a participa la discutarea distrugerilor petrolifere de pe valea Prahovei şi la evaluarea pagubelor româneşti.

Afacerea moarei „Furnica"

Instrucţia în afacerea moarei Furnica a continuat asiduu în ultima săptămână.

La cabinetul de instrucţie au fost invitaţi numeroşi comercianţi şi financiari, atât spre a da relaţiuni asupra afacerilor inculpatului principal, proprietarul Lupu Kohn, cât şi asupra creditului de care se bucura pe piaţă.

Deasemenea au fost interogaţi din nou cei doi acuzatori ai lui Lupu Kohn precum şi personalul fabricei.

Judele instructor n'a căpătat deocamdată noi elemente esenţiale în această afacere.

REP.

Comercializarea pescăriilor statului

Bucureşti 15.— Consiliul de îndrumare şi control a hotărât constituirea în societăţi de comercializare a pescăriilor statului.

Aportul Statului constă dintr'un teren de 700 hectare situat între Horşova şi gurile Dunării şi evaluat la 25 de milioane. Particularii vor subscrie 200 de milioane.

Exemplu pornit de sus

Pentru a încuraja curentul pentru economii şi reduceri propus de guvern, membrii Dietei poloneze au renunţat, din proprie iniţiativă, la 10 la sută din leaf.

Ciocnire de trenuri la Medgidia

7 vagoane sfărâmate— 6 răniţi

Constanţa. 16— Eri după amiază o locomotivă izolată s'a ciocnit în apropiere de Medgidia cu trenul personal No. 851 care venea din Bazargic.

Ciocnirea a fost foarte violentă. Mai multe vagoane ale trenului personal s'au răsturnat, şapte din ele sfărîmându-se. Locomotiva a fost avariată.

De sub dărâmături se anunţă că au fost scoşi 6 răniţi.

Abonaţi-vă la Opinia

Intrunire

Bucureşti 16,—Mâne Duminică la ora 10 dimineaţă va avea loc în sala „Tomis" o întrunire publică convocată de partidul naţional.

Vor lua cuvântul d-nii Iuliu Maniu, Argetoianu Ciceo Pop M. Popovici, dr. Toma Ionescu D, R. Ioaniţescu, Gr, Filipescu şi alţii.

Iarna grea în Oltenia

Bucureşti 16.— Iarna continuă a fi grea în Oltenia. Circulaţia se face cu mari dificultăţi.

Trenul din Bucureşti No. 104 s'a înzăpezit.

Agitaţiile studenţeşti din Capitală

Şedinţa Senatului universitar

Bucureşti 16. — Senatul Universitar s'a întrunit aseară la ora şase pentru a recomanda doi profesori la facultatea de teologie. Erau în discuţie arhimandritul Scriban şi părintele Gala Galaction (Pişculescu).

Un grup de vre-o 50 de studenţi au venit în faţa Universităţii, manifestând ostil împotriva celor doi preoţi. Grupul de studenţi a fost sporit de curioşii de pe stradă. Manifestaţiile au durat un ceas, împedicând circulaţia tramvaelor şi vehiculelor. Intervenind un pluton de jandarmi, manifestanţii au fost împrăştiaţi.

Câţiva tineri au fost arestaţi şi duşi la poliţie unde li s'au luat interogatorii. In cursul nopţii ei au fost puşi în libertate.

Câţiva studenţi au trecut pe strada Sărindar spărgând un geam la ziarul „Adevărul".

*

Discuţiile în Senatul Universitar au fost foarte vii. In cele din urmă, cu majoritate de voturi, s'au respins recomandările ambilor candidaţi.

*

Câteva incidente antisemite au avut loc eri după amiază la Facultatea de medicină. Doi studenţi evrei au fost loviţi grav de colegii lor creştini.

In jurul evadării

de la palatul de Justiţie

Am relatat la timp despre evadarea spărgătorului şi hoţului de hoteluri Noech Veinic zis Vaserman din arestul Tribunalului Secţia I.

El evadase cu câteva minute mai înainte ca Tribunalul să-l condamne pentru un număr de 18 furturi mărturisite în şedinţă guardianul de serviciu care a observat fuga periculosului spărgător, a făcut cunoscut Parchetului. Santinela care-l păzea a fost imediat arestată.

La interogatorul luat santinela a mărturisit că a adormit în arest din cauza oboselei. De opt zile nu s'a mai desbrăcat, făcînd incontinuu serviciu, atât el cât ceilalţi camarazi cu care a fost concentrat — ziua şi noaptea.

Parchetul a dispus verificarea spuselor soldatului.

Ele adeverindu-se, Parchetul a dispus punerea imediată în libertate a soldatului arestat.

In acelaş timp, a făcut cunoscut autorităţilor militare despre faptul grav de a se fi ţinut sub arme 45—50 de zile, oamenii care au fost concentraţi numai pentru 30 de zil ,

*

Pe de altă parte, siguranţa a început cercetările pentru prinderea spărgătorului. Acesta e de loc din Soroca.

Cum toate gazdele lui, din diferitele părţi ale ţărei sunt cunoscute de poliţie, s'au luat măsuri pentru punerea lor în observaţie.

*

Dar odată cu siguranţa, hoţul este urmărit şi de autorităţile militare pentru dezertare. Hoţul face parte din reg. 12 artilerie „Cantemir" din Bârlad.

*

In urma intervenţiei parchetului s'au luat o serie de noi măsuri la penitenciar, asupra felului cum trebue să fie repartizată şi să funcţioneze de acum înainte garda.

CONSERVATORUL DE MUZICA ŞI ARTĂ DRAMATICĂ

CONVOCARE

Mâine Duminică 17 Ianuarie ora 4 p. m. va avea loc în localul Conservatorul adunarea generală a membrilor Eforiei şcolare, la care sunt invitaţi a lua parte toţi părinţii, tutorii şi corespoudenţii elevilor, spre a se da aprobarea de descărcare a gestiunei Comitetului pe anul 1925 şi aprobarea bugetului pe anul 1926.

Dacă adunarea nu va fi în numărul cerut de regulament ea se va ţine Duminică 24 Ianuarie 1926, cu orice număr prezenţi.

Director, *N. Theodorescu*
Secretar, *Em. S. Hanganu*

ECOURI

— O seară frumoasă vor petrece Evreii Ieşeni care vor lua parte la „Seara Sionistă".

— **Copiii** Dv. refuză untura de peşte. Incercaţi „Vitaminosa".

— Cursul de istorie al asociaţiei „Macaby" predat de d-l A. Weisberg se va ţine Duminică 17 Ianuarie ora 3 jum. p. m. la sediul asociaţie şcoala „Cultura".

— Ieşeni! nu uitaţi că *Balul Macabeilor* va avea loc Sâmbătă 30 Ianuarie!

SPECTACOLE

— Marţi 19 Ianuarie la Teatrul Naţional premiera „Chitara" şi Jazz-bandul de Duvernois şi Dieudomé, rolurile feminine principale jucate de d-rele Melinte în Martine şi Teodorescu-Balu în Esttele, în dublura cu domnişoarele: JENI IONAK cu Estele şi Marieta Horga în Martine şi vor juca Duminecă seara.

Dr. B. FINGERHUT
Specialist în
Boli de Rinichi şi Genito-urinare
Tratament special cu
DIATERMIE
(termo-penetraţie)
S'a mutat din str. Alexandri în
STRADA CĂPITAN PAUN
colţ cu str. Mârzescu
Consultaţiuni 8—9 şi 3—7

MANEA BARBALAT
LEON BRAUNSTEIN
Logodiţi
Pârliţa Iaşi
Ianuarie 1926
In locul ori cărei alte instiinţări.

QUO VADIS

Reînsufleţirea epocei Neroniane, orgiile, desfrâul şi întregul corolor al decadenţei gloriosului popor roman, marele scriitor Sienkiewicz ni le redă prin romanul său Qua vadis, tradus în mai toate limbile civilizate Această genială scriere, bazate pe studii istorice, a fost transpusă pe ecran, dând cea mai reuşită şi cea mai împunătoare creaţie cinematică.

Nu în palida istorisire a penei ci numai pe ecran, spectatorul îşi va putea face o idee complectă de moravurile, credinţele, viciile ca şi virtuţile cari se concentrau în Roma, cetatea eternă, capitala lumei întregi. Un om, un împărat, plin de orgoliu, stăpânul Romei nobile şi sclavul desfrâului — în el se concentra o îmbinare de mărire şi conrupţie, de frumos şi de viciu. Acesta era Nerone, plin de vanitate şi crud ca şi fiara la care privea cu plăcere cum sfâşie un om, un semen de al lui.

Reconstituirea aceasta într'adevăr uriaşă, ne redă nu numai sufletul blestemat al tiranului dornic de victime omeneşti, dar ea întruchipează, reînviind într'adevăr cu suflul vieţei încunjurul linguşitorilor şi al desfrânaţilor, orgiile, senzualitatea care a străbătut în toate unghiurile palatului şi cea mai mare destrăbălare a curţei imperiale din câte a cunoscut Roma.

Filmul Quo Vadis este însuşi el o operă poate tot atât de puternică şi grandioasă ca şi scrierea marelui romancier-istoric. Sienkiewicz. De aci se explică succesul ne mai pomenit ce l'a obţinut această realizare pretutindenea. Roma de astăzi a privit îngrozită la trecutul ei, lumea întreagă a rămas extaziată de genialitatea celebrului scriitor şi de ingeniozitatea, de munca titanică, supra omenească a scenariştilor, cari au creat uriaşa realizare „Quo Vadis".

DOCTOR
L. HEITEL
MAMOŞ
De la clinicile din Berlin, Viena Frankfurt
Boli de femei şi naşteri,
Str. Săulescu 2 (alături de Biserica Talparari)
Consultaţiuni 3—6 p. m.
Pentru săraci gratis zilnic.

Sâmbătă 16 Ianuarie a. c.
are loc
SEZATOAREA
Instituţiei „Toynbee-Hall"
în localul Organizaţiei Sioniste (Cuza-Vodă 83 et. 2)
va conferenţia D-l Dr. IEHUDA WILENSKY

ȘTIRI DIN ȚARĂ ȘI STRĂINĂTATE

ASPECTE DE LA ȘEDINȚA COMISIEI INTERIMARE

Aspectele consiliului.—Votarea bugetului.—Organizarea poliției comunale.—Alte chestiuni

La comună, s'a votat aseară budgetul pe 1926. Și de astă dată d. ajutor Bantaș, lipsește de la ședință. D-nii Consilieri sunt mai toți prezenți. Cel mai neastâmpărat e părintele Tudurache, care nu-și mai găsește locul; d. Finckelștein s'a așezat lângă sobă, având un aer de mare îngrijorare, dacă s'a trecut în budget un ajutor suficient pentru pompieri; d. dr. Ochs e radios, ca de obiceiu, iar d. vice-președinte Scobai, ascultă expozeul d-lui Toma cu ochii închiși, ceia ce face pe un consilier să șoptească că d. Scobai savurează spusele primarului; cc. Jenică Constantinescu lipsește, spre marea bucurie a domnișoarelor funcționare, dar spre regretul consilierilor, cari vor fi dorit o discuție în chestia femenistă.

*

D. Toma Face o expunere concisă, recapitulând administrarea comunei de la 1923 și până azi, ajungând budgetul comunei la 81,326,000 lei, din care se defalcă 26,826,000 lei pentru funcționari aproape 2 milioane pentru serviciile medicale trecute la comună și 1,260,000 lei pentru poliția comunală.

Primarul se grăbește a comunica organizarea acestei noi instituții comunale.

Poliția comunală se va compune din:

1 Inspector, 4 Comisari, 8 sub comisari, 25 agenți.

In rest, budgetul cuprinde continuarea refacerei și diferite alte lucrări, comunale:

S'au trecut subvenții pentru diferitele societăți de binefacere—cu uitarea însă a spitalului israelit și a spitalului de copii Dr. Ghelerter. D. Toma însă recunoaște omisiunea și promite a da aceste subvenții din budgetul extraordinar.

Budgetul s'a votat fără nici o modificare.

*

Se pune în discuție găsirea unui mijloc pentru a spori cantitatea de apă de Timișești și se numește o comisiune compusă din d-nii ingineri Gherman, Welt, Nițescu, Niculescu și Consilieru Colonel Liciu și dr. Ochs.

Se deleagă pe d. dr. Ochs, în consiliul de higienă al orașului în locul d-lui dr. Deleanu, care s'a stabilit în Capitală.

Se menține actualele prețuri pentru arendarea de terenuri la imașul comunal, și se înființează o taxă pe camere la noile instalațiuni de lumină electrică.

D. Nicu Cananău cere să răscumpere o fâșie de teren de avansare din fața viei sale. Serviciul tehnic aprobă această cerere și fixează prețul la 8 lei metrul patrat.

Prețul se sporește la 50 lei metrul patrat.

Se menține actualele taxe adiționale pentru profesiuni și comercianți.

Dezbaterile acestei ședințe au fost ascultate de d. Cociorvă, inspector administrativ, care a luat parte la ședință.

Accidentul de automobil din Roman

Un sergent de grăniceri ucis

Din Roman ni se comunică știrea că Parchetul a început cercetările în jurul groaznicului accident de automobil, întâmplat zilele trecute în jud. Roman și care a avut ca urmare uciderea unui jandarm. Dar să relatăm faptele:

Automobilul unui mare proprietar din Roman (Vidrașcu) trecea în viteză nebună, acum câteva zile în urmă, prin satul Elizabeta din jud. Roman.

Sergentul grănicer Badiu Ioan din Reg. 3 grăniceri, care se afla în sat observând viteză mare cu care venea automobilul a făcut semn, încă din depărtare șoferului, să micșoreze viteza.

Văzând că nu-i se ia în seamă semnalele, sergentul s'a pus în fața automobilului.

Fie că nu l-a observat fie din.. motivele pe care Parchetul de Roman urmează să le stabilească acum, șoferul a condus automobilul cu aceeaș viteză dând peste grănicer.

Acesta a fost trântit la pământ și fiind târât o bună bucată de drum a fost oribil mutilat.

In nesimțire, sergentul grănicer a fost găsit de locuitorii din sat.

Dus la casa lui, cu toate îngrijirile date, sergentul grănicer a sucombat în chinuri groaznice,

Jandarmii fiind înștiințați despre moartea sergentului au deschis o anchetă care a stabilit că acesta a fost omorât de automobilul d-lui Vidrașcu.

După terminarea cercetărilor jandarmii au înaintat dosarul încheiat Parchetului de Roman, care a început cercetările.

INTER.

Groaznica nenorocire din Ripiceni

Botoșani 15.—Tânărul Ion David, în etate de 19 ani, care se afla în serviciul cârciumarului Leizer Veinberg din Ripiceni, voia să coboare în pivniță un vas cu vin. Făcând o mișcare greșită, nenorocitul a alunecat și vasul a trecut peste dânsul, sfărâmându-i complect capul. După groaznice chinuri Ion David a încetat din viață.

S'a deschis o anchetă.

--CITIȚI „OPINIA"--

Credința și lumânările

(Continuare din pag. I-a)

(Continuare din pag. I-a)

ceară curată.

In lipsă de un comitet local care să se ocupe de privigherea și menținerea în bună stare a monumentelor de artă, ca și de înfrumusețarea orașului, socot că clerul însuși poate și trebue să aibă precăderea ca, prin povețe și strictă priveghere, să se înlocuiască ofranda lumânărilor aprinse, prin altele cu adevărat folositoare.

Așa de ex. să se infiltreze în sufletul credincioșilor că lui D-zeu și Sfinților nu le trebuiesc tămâeri și că toată mulțumirea lor este armonia între oameni, fapta bună, hărnicia și buna cuviință. Cu aceste daruri să vie la biserică, căci acestea sunt cele mai de seamă ofrande ce plac Creatorului. In locul parafinei aprinsă care înădușă pe credincioși cu fumul și strică icoanele, mai bine banii cheltuiți cu aseminea lumânări, să se depue prin cutii așezate înlăuntrul bisericii, ca să servească de ex. la repararea clădirei, confecționare de vesminte ori la sporirea ajutoarelor celor nevoiași, și la câte alte nevoi cum bună oară la Metropolie repararea Ciasului, care era un îndrumător pentru lucrători, școlari și multe gospodării, iar acum de atâtea luni nu se mai aud bătând ceasurile așteptate.

Cultul nu va suferi nimic din suprimarea în totul a lumânărilor, căci ofranda creștinului să poate întrebuința — după cum am spus—în un mod mult mai folositor de cât inspirând în biserici fumul atât de vătămător sănătăței credincioșilor și dăunător podoabelor bisericești.

Em. Al. Manoliu

Aspecte New-Yorkeze

(Continuare din pag. I-a)

merican a știut să-și întocmească așa de bine budgetul când nu există monopoluri. Singură poșta e a statului. Telegraful, telefonul, radiofonia, căile ferate, vapoarele, tutunul etc. toate sunt în mânile particularilor, statul neîncasând decât zece la sută din profit.

Această mare libertate a comerțului a făcut ca să fie atâția milionari. De curând s'a deschis testamentul unui plantator de tutun care a lăsat o avere de 150 milioane de dolari. Rockefeller, Wanderbild, Morgan etc. au mult mai mult.

Bogăția aceasta se resfrânge asupra tuturor.

Traiul lucrătorilor

Aci aproape toată lumea trăește bine, mai cu seamă lucrătorii o duc splendid. Sunt lucrători care câștigă 18 dolari pe zi; mai fie-care lucrător vine la lucru în automobilul propriu; din el își scoate sculele și haina de lucru, apoi închide automobilul cu chee (fie-care automobil are o lăcată secretă) și-l lasă pe șantier sau lângă trotuar pentru ca seara să se înapoeze acasă, curat spalat și bine îmbracat, că nici n'ai crede că-i lucrător.

Paradisul servitoarelor

Toată lumea e bine îmbracată, polițiștii, conductorii din trenuri, soldații, toți parcă-s scoși din cutie; servitoarele cu ciorapi de matasă, pantofi de lac, pălărie ultima modă, opt oare de lucru, camera lor cu bae, sala de mâncare specială pentru ele, salar 85—100 dolari pe lună. (circa 20.000 lei). Ca să angajezi o servitvare te prezinți „agenției de personal de lucru", birouri vaste foarte elegante. Cucoanele stau pe scaune cu spetează iar servitoarele pe scaune fără spetează. E singurul lucru ce deosebește aci servitoarele de stăpâne. Dacă n'ar fi aceste scaune, n'ai ști cine-i cucoana și cine sluga, căci sunt îmbracate la fel... și fardate la fel.

*

Cursurile serale

O organizație frumoasă e aceea a cursurilor serale. Muncitorii, chelnerii, oricine poate fi ocupat ziua și să-și câștige existența, iar seara să urmeze la Universitate.

Astfel mai zilele trecute la un restaurant am observat că un chelner dădea mâna consumatorilor cari-l felicitau mereu. Intrigat, am întrebat pe patron care mi-a spus: „Chelnerul acesta, e un băiat admirabil. Il am de 4 ani în serviciu și mâni își susține *teza de doctor în medicină*".

Cum sunt în New-York zeci de mii de restaurante (și unde găsești cu greu o masă) mulți tineri își crează o situație având hrana și ceva salar, iar seara urmează cursurile universitare pentru a deveni apoi medici, avocați, ingineri etc. Insuși Smith guvernatorul New-Yorkului, a fost în copilăria lui vânzător de ziare, apoi chelner, pentru a deveni acum guvernator general al unui oraș ca New-Yorkul!

Viața de restaurant

Mulțimea aceasta de restaurante se explică prin aceia că la 12 din zi nimeni nu se duce acasă la dejun, distanțele fiind enorme și timpul de mâncare numai o oră. Funcționarii, dactilografele, vânzătoarele etc. invadează restaurantele ca să mănânce la repezeală, te miri ce, pentru ca repede să se înapoieze la birou sau prăvălie.

La ora 6 seara însă, când toată această lume pleacă acasă, se mănâncă bine, dar bine de tot.

Orarul de lucru

Birourile, fabricile, marile magazine, se deschid la 9 dimineața; de la 12—1 timp de lunch, și la 5 sau 6 seara se închid,

Băncile se deschid la 9 dim. însă închid la ora 3 p. m. fără a avea ora pentru dejun, funcționarii luând tot la repezeală, 2—3 sandwichuri.

Repezeala e aci un lucru obișnuit. Toată lumea aleargă. Pe mine mă vede îndată că nu-s american din faptul că merg încet și port... pălărie neagră, aci nepurtându-se de cât pălării moi de culoare deschisă.

M. G.

Piața Valutară

Leul la Paris a cotat ieri 11,90; la Zurich 2,30.

Devizele în Capitală au notat:

Francul francez 8,40; francul belgian 10,20; francul elvețian 43.40; lira engleză 1090; dolarul 223.50; lira italiană 9.08; coroana cehă 6,65; Rentenmark 53.40.

INFORMAȚIUNI

x **In preajma retragerii de la guvern, liberalii ar vrea să încerce un ultim abuz, prorogând Camerele. Motivul invocat de d. Brătianu ar fi că „opoziția nu-l cuminte" și că el nu poate expune Coroana scandalului făcut de opozanți în Parlament. De fapt însă cel care provoacă scandalul este guvernul, prin introducerea cenzurii și altor măsuri de natură a întreține agitația spiritelor.**

x In Monitorul Oficial de eri a apărut decretul prin care și comuna Pocreaca din județul Vaslui, se alipește la județul Iași.

Pentru asigurarea serviciului sanitar și în această comună d. dr. Vasiliu, medic primar al județului, a luat eri cuvenitele dispozițiuni.

x *Pungași arestați.*— Eri după amiază sergenții No. 210 și 271 au zărit pe strada Ștefan cel Mare doi indivizi care, după unele semnalmente, păreau a fi doi vestiți pungași de buzunare.

Și într'adevăr, sergenții luându-se după cei doi suspecți i-au zărit intrând la Casa de schimb Pascal de lângă Metropolie.

Intrând și ei înăuntru, sergenții i-au surprins pe cei doi tocmai în momentu când schimbau niște dolari.

Intrebându-i de proveniența dolarilor, cei doi s'au încurcat în răspunsuri.

Atunci sergenții i-a arestat și condus la poliție.

Pe drum însă pungașii au încercat să mituiască pe sergenți cu 200 lei dar fără succes.

Sergenții cinstiți au depus banii la secție.

După cercetări, s'a stabilit că acei doi arestați sunt doi vestiți pungași de buzunare și se numesc Isac Lingher și Strul Goldenberg.

Insă, după puțin timp, Lingher reuși să evadeze din arest și până în acest moment n'a fost încă găsit.

x LICITAȚIE.—In ziua de 11 Februarie crt. ora 11 dimineața se va ține în localul Primăriei licitație publică orală pentru vânzarea unui teren în suprafață de 178.50 m. p. situat în str. Dragoș Vodă Disp. V.

Garanție provizorie 100 lei.

Concurența va începe de la 2 lei m. p.

x *Universitare.*— Dl. Ing. Agricol Alexandru M. Siănescu a fost însărcinat cu predarea Conferințelor de Agricultură și Sericicultură.

D-sa și-a început prelegerile Miercuri 13 crt.

x *Pânea se scumpește la Botoșani.* — La Botoșani pânea s'a scumpit din nou. Se vinde pânea de calitatea I cu 16 lei și cea de calitatea II, 13 lei.

x In ședința de 6 Ianuarie, Consiliul de administrație al C. F. R. a aprobat ca organele C. F. R. să poată primi ca garanție, în loc de bani sau efecte publice, scrisori de garanție din partea următoarelor bănci:

Banca Românească, Creditul Technic, Marmorosch Blank, Creditul Românesc, Banca Comercială Română, Banca Generală a Țării Românești, Banca de Scont a României, Crissoveloni, Banca Comerțului din Craiova și Banca Iașilor din Iași.

Aceste bănci vor putea emite scrisori de garanție până la concurența a 10 la sută din capitalul și rezervele lor.

x **La ministerul cultelor.** —Direcțiunea generală a teatrelor a fost desființată pe ziua de 1 Ianuarie 1926, iar personalul și lucrările respective se trec de la această dată, pe seama direcțiunii artelor din minister, care ia denumirea de: Direcțiunea artelor, teatrelor și literilor.

Direcțiunea învățământului religios și a activității culturale se desființează pe această dată, iar personalul și lucrările aferente trec asupra direcțiunii cultelor naționale.

x **Teatrul Național**.— Sâmbătă 17 Ianuarie se va juca de către Soc. Dramatică Iași „Administratorii de Plasă".

Duminică 17 Matineu „Plicul".

Duminică seara „Administratorii de Plasă".

— S'au pus în vânzare la agenția Brașcu biletele pentru operile „Bărbierul din Sevilla", „Tosca" și „Rigoleto", anunțate pe ziua de 27, 28 și 29 Ianuarie.

x Ieri a sosit la Universitate adresa de numire a d-lui M. Ralea ca profesor la catedra de estetică și psichologie.

x D. senator dr. Al. Slătineanu, rectorul Universității, a plecat aseară la București pentru a participa la ședințele consiliului sanitar superior.

x **Marele Bal pentru statuea lui Eminescu**.— La 30 Ianuarie c. are loc în saloanele CERCULUI MILITAR din IAȘI marele bal costumat și necostumat organizat de comitetul pentru ridicarea în Iași a unei statui monumentale marelui poet M. EMINESCU.

Va fi cel mai frumos bal al carnavalului ieșan la care își vor da întâlnire toți iubitorii de a petrece și mai ales toți admiratorii genialului nostru poiet, Vor fi diverse surprize artistice.

x D. Cociorvă, inspector administrativ a vizitat azi serviciile comunale însoțit de d. Toma președintele comisiunei interimare.

x **Sporirea prețului la făină.**— D. ajutor de primar Th. Zipa, a prezidat eri comisia de aprovizionare în ceia ce privește noile prețuri de făină.

Discuția a fost chiar furtunoasă.

La urmă s'a admis în principiu urcarea cu un leu la făină.

Azi chestia va veni în discuția comisiei interimare și de Luni făina se va vinde cu un leu în plus.

x Marea șezătoare, organizată de comitetul școalei Petru Poni, va avea loc în seara de 30 Ianuarie. Comitetul școalei a luat dispozițiuni pentru ca această șezătoare să întreacă cele de până acuma și după toate prevederile, elita Ieșului va da un larg concurs.

In jurul unui comunicat studențesc

Suntem rugați a publica rândurile de mai jos pe care semnatarii le-au înaintat spre publicare eri și ziarului „Dimineața":

Cu privire la Comunicatul, apărut, în ziarul *„Dimineața"* cu data de 18 Decembrie 1925, despre modul cum s'au petrecut lucrurile în ziua de 10 Decembrie 1925 la Universitatea din Iași și în urma căruia ni s'a aruncat învinuirea că am fi provocatorii ultimelor incidente studențești, aducem la cunoștință, că acel comunicat n'a fost redactat nici semnat de nici unul din subsemnații.

D. Buznea, T. Calmațui, V. Mârza, C. Enache, I. Roșcovanu, V. Moșneaga, T. Spinei, Gh. Chirtoacă. V. Grimalschi, I. Macarenco.

Prima Soc. Fraterna Israelită pentru întreținerea

Azilului de Bătrâni

DIN IAȘI

Fondat de Meseriași la 1890

Persoană Juridică

La 10 Ianuarie 1926 s'a constituit noul comitet pe anii 1926, 1927 și 1928.

Președinte de onoare.

Daniel Rosenberg

Președinte activ *Filip Schiller*

2 Vice Președinți:

Kalman Mayer și *Lazăr Iosef*

Secretar General *Lupu Fischler*

Casier *Samoil Pincu Lazăr*

Controlor *Elias Nagler*

Șef Economat,

Jacques Kalmanovici

Administrator Intern al Imobilelor

Bercu Schwartz și

Iosef Abramovici

Comisiunea de Anchete pentru primirea bolnavilor

Sender Goldștein

M. I. Liebling

Ch. Glantz

Comisiunea Budgetară

Willy Goldștein

I. Iosovici

D. Grossman

Cenzori:

Marcu Haimovici, Heinrich Kahane. Heinu Wachtel, Ch. L. Segall, Menasche Sternberg, Max Caufman-Dan.

DOCTOR IN MEDICINĂ

M. WECHSLER

Specializat în Franța în

ARTA DENTARĂ

Boli de gură și de dinți

Consult. 9-12 și 2-7 p. m.

Iași, Str. Alexandri 6

Sirocalcina

Medicament excelent în contra tusei, răgușelii, flegmei și contra bolilor de plămâni și a organelor de respirație. **Sirocalcina** s'a dovedit în nenumărate cazuri ca un remediu eficace, din cauza compoziției sale deosebit de favorabile. **Sirocalcina** se preferă de cei mai renumiți medici preparatelor scumpe din străinătate.

Țineți seama de numele „**Sirocalcina**" și de iscălitura:

care se află pe *fiecare* flacon original.

Aprobat de către autoritățile sanitare.

De vânzare la toate farmaciile.

Depozitul principal de distribuire:

Fabrica de Industrie Chimică „Sapic" Cernăuți

BIBLIOTECA UNIVERSITATE IAȘI

ANUL XXII No. 5585

2 LEI NUMARUL

MARȚI 12 IANUARIE 1926

ABONAMENTE

Lei 600 . . . pe un an
„ 300 . . . „ 6 luni
„ 160 . . . „ 3 luni

Biblioteca Universității Loco

OPINIA

ZIAR POLITIC COTIDIAN

ANUNCIURI
se primesc la toate Agențiile de Publicitate
și la
Administrația ziarului
Iași—Str. Gh. Mârzescu 17

Vina d-lui Ionel Brătianu

Eliminarea, fie chiar voluntară, a prințului moștenitor Carol, este un fapt grav, care dacă nu-i o lovitură dată instituției însăși: Dinastiei și Tronului, în or ce caz nu contribue la înflorirea lor. Când de jur împrejurul nostru, cu mici excepții, tronurile au sburat, ne trebue acte pozitive de sporirea încrederei în tron și dinastie. Perspectiva Coroanei cu regență dintre „ai noștri" nu e prea încurajătoare.

D. Ionel Brătianu este răspunzător de această situație. O aventură amoroasă nu distruge misiunea umană sau divină a unui om. Să-și facă d. Brătianu examenul autopsichologic și ne va da dreptate în afirmațiunea de mai sus.

Boulanger s'a sinucis pe mormântul amantei sale, dar numai superficialii au crezut că aceasta a împedecat misiunea sa de dictator al Franței. Cei care au pătruns în fondul lucrurilor, au știut că gestul lui Boulanger era numai un act teatral, provocat de desperarea că bulangismul era învins și redus la neputință.

D. Ionel Brătianu singur s'a simțit implicat în schimbarea din sinul Dinastiei în cît contrar gesturilor orgoliului său, s'a scoborît să explice cu insistență actul prințului Carol, atribuindu-i o singură cauză, și aceea de ordin absolut privat.

Sufletul omului, mai ales a unui om cu educația și cu peripețiile vieței prințului Carol, este un complex. Cauza unui act este numai în aparență simplă, căci în realitate este rezultanta mai multor cauze.

Nu s'a gândit d. Brătianu că afirmând că actul prințului Carol este un act de ușurință, pune în joc pe educătorii acestui tînăr prinț? Educația Regelui și Reginei a fost îndreptată de sigur în sensul întărirei instinctului de conservare a situațiunei și a misiunei istorice a prințului moștenitor.

Educatorul principal pentru laturea politică a misiunei unui prinț de coroană, este șeful sau șefii de guvern. De când prințului Carol i s'au dat atribuțiunile de prinț moștenitor, n'a avut alt contact politic de cît cu primul ministru Ionel Brătianu, căci generalul Averescu a fost un figurant, nu un prim-ministru real. Să cetească d. I. Bratianu în „Viitorul" ultimul interview al prințului Carol acordat unui ziar polonez și va constata cu ce s'a ales prințul Carol din învățăturile și faptele primului ministru, care a guvernat țara 9 din 11 ani cât a avut prințul Carol sarcina de prinț de coroană.

Din procedeurile acestui șef de guvern, prințul Carol a trebuit să se convingă că viața noastră politică este grav bolnavă, căci toate organele s'au atrofiat până și Coroana, funcțiile lor fiind acaparate de un alt organ, enorm de hipertrofiat: partidul liberal cu șeful său d. Ionel Brătianu.

Cu un singur partid care a acaparat totul, cum să-și mai exercite Coroana principala sa atribuție: arbitrajul, chiar când Coroana este purtată pe cap, de un om cu pricepere și voință, ca Regele Ferdinand?

Violenta temperamentului prințului Carol l'a dus la concepția că e mai bine să-și iee toată libertatea de om întreg, de cît să aștepte rolul de figurant în Dinastia Brătianu.

A. A. Badareu

CENZURA

Guvernul merge progresînd pe calea împiedecărei ilegale a libertății scrisului A început cu piedici în transmiterea știrilor, apoi avertismente, confiscări de ziare, până ce a pus un cotidian din București sub cenzură preventivă.

Evenimentele importante la ordinea zilei interesează țara întreagă. De ele se leagă probleme politice cari intră în capitolul răspunderei guvernamentale și care deci trebuesc să fie liber discutate.

Dar tocmai acum, la sfârșitul regimului, guvernul caută prilej să scape de critica prea aspră a ziarelor de opoziție. Prin intimidări și prin cenzură, se urmărește suprimarea nu a unei anumite categorii de informațiuni, ci a criticelor contra actelor guvernului. Totdeauna liberalii au întrebuințat cenzura în interese de partid.

Și nu-i nici o mirare că în urma atîtor ilegalități, guvernul brătienist a pierdut orce contact de simpatie cu masa națiunii.

Actualități politice

Schimbări în comandamentul armatei

D. general Rudeanu a fost numit inspector general al aeronauticei, în locul principelui Carol care a fost șters din controalele armatei,

D. general Găvănescu (înaintat general de divizie), a fost numit comandant al corpului de vânători de munte, în locul d-lui general Rudeanu.

D. colonel adjutant Condeescu și inspectorul de siguranță Costescu, care au însoțit pe principele Carol în străinătate, sosesc în Capitală astăzi Luni.

Propaganda contra prințului

Oficiosul guvernamental „Viitorul" reproduce din presa engleză o declarație prin care prințul Carol dezminte tot ce se scrie în jurul abdicării sale,

Prințul vorbește ziarului londonez „Times" despre:

...„rodul unei propagande subversive care se face împotriva familiei mele și împotriva mea".

Și deasemenea în „Daily Express":

...„o propagandă infamă în contra familiei mele și în contra mea".

Prințul mai afirmă că: „Această propagandă vine dintr'o sorginte bine cunoscută."

Care o fi sorgintea?

X.

Încă un protest francez împotriva României

Vineri a avut loc la Paris un nou meeting al Ligei franceze a Drepturilor Omului, sub titulatura: „Justiția batjocorită în România" (s'a vorbit iarăși de procesul din Chișinău și de achitarea lt. Morărescu).

Au luat cuvântul d-nii *Panait Istrati*, Henri Guernut, avocatul Torrès și Victor Basch.

Comunicarea din Paris vorbește și de „câțiva oratori români", dar nu specifică cine sunt aceștia.

Din toată lumea

Un elefant glumeț.— Se știe că elefantul este un animal glumeț. Nici o mirare deci că într'un circ din Presburg (Cehoslovacia) s'a putut petrece următoarea întâmplare:

Un elefant, rătăcind prin culoarele circului, a dat peste casa de bani. Tacticos uriașul animal a deschis casa și a înghițit toate bancnotele aflate acolo.

Iată o farsă inocentă care n'a încântat deloc pe directorul circului.

*

Feminismul în China. — Un grup de studente și profesoare chineze au fundat la Shanghai un ziar zilnic care se va ocupa exclusiv de chestiunea feminismului. Ziarul e scris în întregime de femei și își propune să modernizeze femeia chineză.

*

Virtutea de a face copii. În orașul Blois (Franța) este o virtute civică faptul de a face copii. Începând de la al treelea copil înainte, orce femee care naște capătă din partea comunei un premiu de 150 franci (aproape 1500 lei). Măsura aceasta a fost pusă în aplicare de la 1 Ianuar.

*

Moartea unui explorator. La azilul de cerșetori din Rochford—Essex (Anglia) a murit cerșetorul James Murie în etate de 95 de ani.

Cerșetorul acesta era un medic naturalist care a participat la multe explorări în Africa, în special în regiunea Nilului.

*

Polițist electric.— La Poliția din Berlin se experimentează invenția originală a unui inginer german. E vorba de un mecanizm electric datorită căruia e destul ca polițistul să atingă o persoană pentru ca aceasta să nu mai poată face nici o mișcare.

*

Regele hârtiei.— La New-York a încetat din viață, în etate de 71 ani, arhimilionarul Frank A. Munsey, supranumit regele hârtiei.

Acum 43 de ani Munsey a debarcat în America cu 40 dolari în buzunar. A început a tipări o revistă populară lunară, care a avut mare succes. După câțiva ani a fost în stare să cumpere mai multe ziare și a ajuns stăpânul unei mari averi.

Eroizmul păcii

Ministerul francez de războiu a decorat cu Legiunea de Onoare pe caporalul de rezervă Pierre Sellier.

Motivul?

Caporalul acesta a fost primul gornist care, în ziua de 11 Noembrie 1918, a sunat „încetarea focului", dând putința trimișilor germani să treacă linia de luptă ca să propue încheerea armistițiului.

E foarte potrivită ideia decorărei gornistului, ca un omagiu pentru un alt eroizm decât acel al distrugerei și măcelului.

ASPECTE

Reportajul cu noroc

Cartea lui Henri Béraud „Ce que j'ai vu a Moscou" are un succes de librărie apreciabil; toate legendele cari circulau, din gură în gură numai asupra regimului bolșevic și au găsit în fine cronicarul. Observații juste câteodată, dar de cele mai multe ori concluzii prea grave și severe trase din amănunte fără nici o importanță, formează material pentru un volum, în definitiv, agreabil de cetit.

Ceeace a impresionat majoritatea cititorilor cărții lui Béraud este atmosfera apăsătoare sub cari trăesc supușii guvernului sovietic; măsurile aspre dictate de împrejurări, spionajul și pînda ridicate la un sistem de o complicație ingenioasă, au silit pe cetățenii Rusiei să adopte atitudinea celei mai profunde umilități și a celei mai desăvârșite supuneri.

După Beraud, tăcerea este astăzi adevaratul dictator al Rusiei: oamenii, cu privirile încruntate, cu buzele strânse și fruntea vecinic îngândurată, aproape nu mai cunosc uzul graiului la fiecare pas există un agent polițienesc, în fiecare casă sânt spioni, convorbirile telefonice sânt ascultate de alte urechi de cât acele chemate să audă, camerele de hotel sânt prevăzute cu microfoane; și dacă ai dorul de a-ți pierde câteva ceasuri in tovărășia unei femei, ești sigur că după ce ți-a oferit grațiile trupului, și te va fi iscodit chiar în clipele cele mai puțin legate de mizeriile pământești, se va îndrepta în grabă spre secția polițienească pentru a depune un raport asupra bănuchior ei asupra ta...

Dar Rusia este în plin regim revoluționar. Tulburarea începută în primăvara anului 1917 continuă încă și învățăturile istoriei — în care se află închisă și marea experiență a revoluției franceze — ne-au deprins să nu ne emoționăm de măsurile dictatoriale ale vremurilor însângerate. Este curios că un francez cu pretenții de democratism, încearcă să redacteze actul de acuzare al revoluției ruse, când este încă în plină manifestare: Danton, Robespierre, Marat și toți jacobinii din a căror trudă s'a creat Franța d-lui Béraud, trebue asimilați neapărat cu asasinii de rând, dacă am aplica sistemul d-sale de judecată?

Ultimele dispoziții luate de guvernul liberal sânt asemănătoare mult acelora cari conduc viața rusească: vor fi urmăriți toți acei cari prin viu grai vor încerca să creeze o atmosferă simpatică ex-prințului moștenitor. Cuvintele rostite pot fi ușor interpretate într'un fel sau altul; de aceea, pentru a ne salva, vom ține ermetic gura închisă pentru ca nu cumva furnicarul de agenți secreți răspândit pretutindeni să ne prindă în capcană.

REGINA MARGARETA

Astăzi 11 Ianuar au loc la Roma funeraliile reginei-mame Margareta.

Margareta de Savoia, fiica ducelui de Genua, s'a născut în anul 1851, (moare deci în etate de 74 ani). In 1868 s'a căsătorit cu prințul moștenitor al Italiei, Umberto, care s'a suit pe tron în 1878. Regele Umberto I a fost asasinat de un anarhist în 1900, când i-a urmat la tron fiul său Victor-Emanuel, actualul rege.

Inteligentă, cultă și deosebit de frumoasă, regina Margareta s'a distins ca o protectoare a scriitoriilor și artiștilor. Marele poet Carducci a fost unul dintre frecventatorii credincioși ai curții regale.

Rămânând văduvă, regina Margareta s'a consacrat în special operelor de bine facere. Poporul italian o regretă sincer astăzi.

Intre cumnate

La congresul din Moscova al partidului comunist, s'a dat lupta între extremiști (Zinoviev, Kamenev) și moderați (Stalin, Bukharin, Ricov), iar succesul a fost de partea acestora din urmă.

Văduva lui Lenin, d-na Krupskaia, a susținut pe extremiști; iar sora lui Lenin, d-ra Maria Ilinișna, s'a alăturat la ideile moderaților. Cele două cumnate au luat parte activă la dezbateri, combătându-se cu energie.

In pag. III-a
Chestia falșurilor din Ungaria

In pag. IV-a
REVĂRSAREA NISTRULUI

Complotul comunist din Chișinău

Dăunăzi guvernul francez edictase pedepse împotriva acelora cari vor răspândi zvonuri false în legătura cu valuta; pentru a evita neplăcerile, francezii au trebuit să pună frâu loquacității lor proverbiale.

Deci, toate regimurile uzează de toate mijloacele. Și, în fond, există o singură linie de conduită pentru conducătorii de popoare; în orice caz, reportagiile d-lui Bérand adunate în volum, s'au vândut aproape o sută mii exemplare: dacă de pe urma revoluției rusești au profitat, cum spune d-sa, toți speculanții naivității poporului rus, dar cari au trecut prin grozăviile războaelor civile, nu e mai puțin adevărat că și partea d-sale de profit nu e neglijabilă...

G. SPINA.

JAGOMETRUL

Un procedeu nou pentru descoperirea alcoolismului

Jagometrul este un aparat care indică gradul de beție al unui individ. Ca atare poate fi privit ca un preventiv în contra alcoolismului.

Cantitatea de alcool absorbită de către un bețiv, se poate determina astă-zi prin aparatul acesta, descoperit de către un medic din California.

Descoperirea aparatului se datorește imboldului dat de către cruciada pornită în contra șoferilor imprudenți.

In San-Francisco se întâmplă ades că șoferii opriți, erau acuzați nu numai de contravenție, dar și de beție. Medicul care a avut prilejul de-a fi martor într'o asemenea afacere, își dă seama de dificultatea când are a spune dacă șoferul a fost beat sau dacă numai extenuat fiind, n'a putut frâna la timp—pentru a evita accidentul.

Când polițistul bănuește că șoferul care aleargă nebunește e beat, îl duce la spital. Acolo, medicul îi pune la gură un fel de mască în care acuzatul trebue să respire.

Aerul respirat trece printr'un tub până la *jagometru*, și acesta indică gradul oxidațiunei ce-a avut loc în corpul individului; de unde se deduce apoi și gradul de alcoolizare.

Revista din care extragem aceste date, reproduce și o fotografie, reprezentând un „bolnav" înconjurat de către grupul examinator.

„Bolnavul" — judecând după expresia sa ...muribundă, trebue să fi fost foarte... gata în momentul în care obiectivul a fixat această ședință de experimentare a jagometrului.

Informații literare

Bernard Kellermann

(Literatură germană)

Prăbușirea economică a Germaniei a adus și scumpetea fabuloasă a cărței nemțești. Această scumpete pune pe mulți în imposibilitate de a ți în curent cu tot ceiace se scrie în noua republică.

Totuși sunt scriitori al căror nume răsbate până la noi.

Unul dintre aceștia e și Kellermann.

Talentul său foarte bogat l'a impus și l'a făcut cunoscut; și azi se bucură de faima unuia din cei mai reputați scriitori contemporani. Alături de scepticismul ratinat al lui Thomas Mann (păstrând proporțiile, un fel de Anatole France al Germaniei), proza lui Kellerman marchează o frumoasă etapă în viața literară destul de zdruncinată a Germaniei de azi.

(Citiți continuarea acestui articol în pagina IV-a

In jurul unui testament

de Pr. N. HODOROABĂ

Nu-i vorba de testamentul unui mare bogătaș găsit după moartea sa în casa de fier, ceruit și sigilat cu îngrijire, ca o scrisoare de mare valoare. Nu.

Nu-i vorba nici de testamentul cutărui mare latifundiar sau filantrop recunoscut, a cărui deschidere s'o aștepte cu înfrigurare un întreg cortegiu de urmași, — fii, nepoți și strănepoți — și atâția prieteni, ori cunoscuți cum și directori de instituții culturale și de binefacere și a căruia aplicare să dea mult de lucru instanțelor judecătorești. Nu.

Nu-i vorba nici de-un testament în care se împart milioane, moșii, imobile, acarete, vii și alte lucruri de valoare și pe care să-l comenteze ziare și opinia publică mai multe zile de-arândul, cu aprindere.

Nu-i vorba nici de unul care a îngălbenit în sărtar încuiat așteptând un deceniu poate moartea celui ce l-a alcătuit; nici de unul notat și adnotat, legalizat în mai multe rânduri, scris pe coale întregi și care mai conține încă un „codicil"; nici de unul care a cerut luni de gândire și de frământări sufletești, consult de rude, de avocați dibaci și de prieteni; nici de unul în care anumiți urmași sunt desmoșteniți și înfiate persoane străine, pentru anumite cauze...; nici de unul în care să se specifice perpetuarea existenței numelui și veacuri după moartea sa, săpându-i-se numele adânc în litere mari pe frontispiciul anumitor clădiri și instituții — pe plăci de marmoră sau de bronz; nici de unul cu sumedenii de clauze și de motive de anulare dacă nu se îndeplinesc întocmai și în termen cutare și cutare prescripțiuni...

E vorba de un testament al unui ofițer aviator și pe care l au publicat ziarele mai zilele trecute: *„Ultima dorință a subsemnatului este de a fi îngropat în caz de moarte, în cimitirul satului Șorogari, la un loc cu rămășițele bunicilor mei". Locot. Av. V. Protopopescu 12 | II. 1925.*

E scurt ca o telegramă și sincer ca o scrisoare de felicitare... O scrisoare scrisă din picioare într'o regie—încăpătoare ca o gheretă—și în care clienții te tot gâlcevesc, neglijând chiar și obișnuitul cuvânt

(Citiți continuarea foiletonului în pagina IV-a)

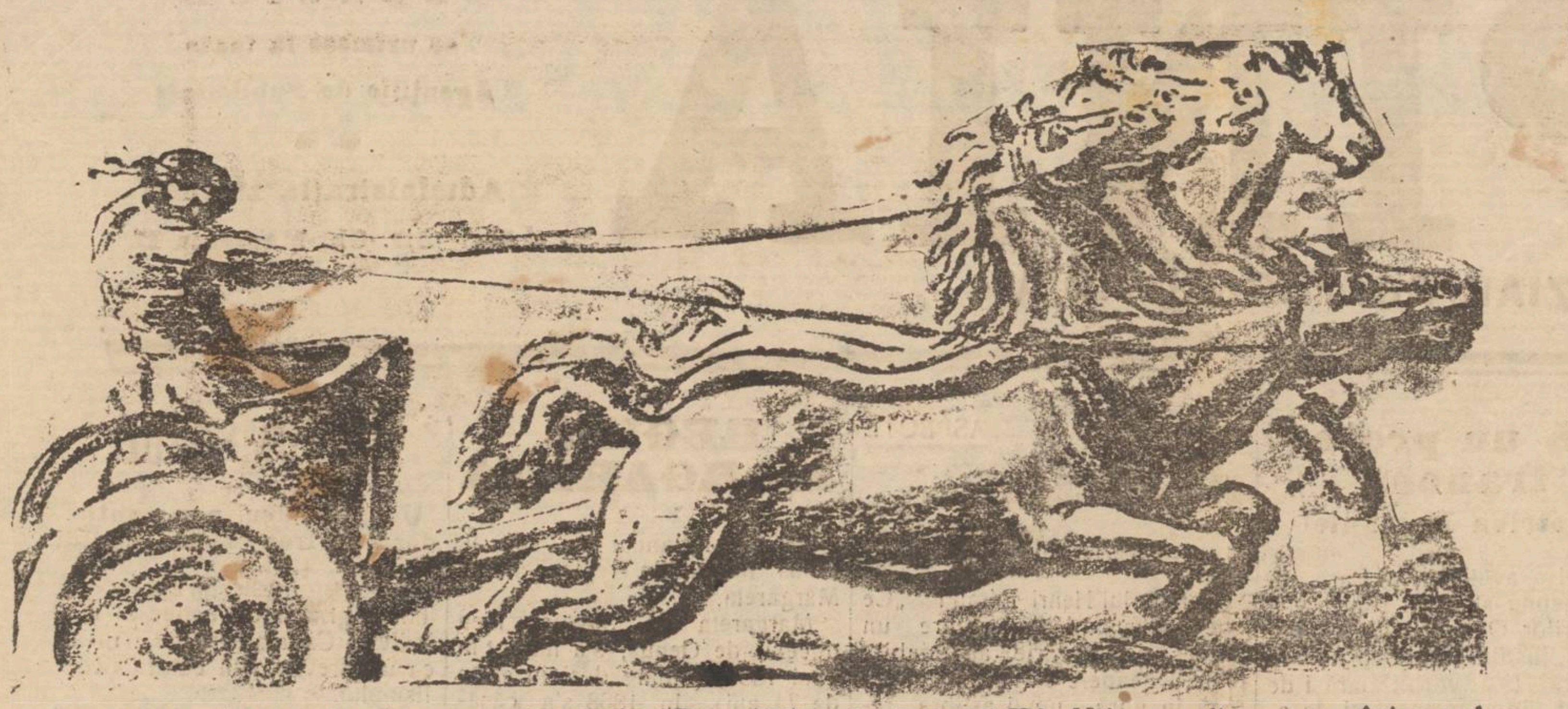

Astăzi şi în zilele următoare la CINEMA SIDOLI **QUO VADIS** Uriaşa realizare care întrece absolut toate producţiile până astăzi

In rolul vanitosului şi crudului Nerone apare **EMIL JANNINGS** în majestuoasa lui interpletare

Să nu se confunde această creaţie fenomenală cu o veche inscenare, absolut fără valoare, în raport cu noul Quo Vadis de astăzi

Filmul va fi acompaniat de **ORCHESTRA, ORGĂ şi COR VOCAL**

Purgativ-Laxativ Neîntrecut

CEREŢI IN FARMACII ŞI DROGUERII

Fabrica de Postav şi Pături

PORECKI & Co.

Str. Salhana 11 bts - Iaşi

(Foasta Moara Iaşilor)

Apretează şi vopseşte orice fel de marfă de lână şi bumbac

de la 15 Metri în sus

Preţuri moderate

Comercianţi!

Pentru încheierea bilanţurilor, verificarea şi înfiinţarea registrelor de comptabilitate.

Corespondenţe germano-române, traduceri de acte, manuscrise etc. adresaţi-vă la

IOSEF BODINGHER
str. Lăpuşneanu No. 1
(Intrarea prin strada Vasile Conta)

BECURI

electrice

cele mai solide, cele mai rezistente, din fabricile cele mai renumite: **Philips, Osram, Tungsram, Ferrowatt,** etc. mărci garantate, cumpăraţi mai eftin ca oriunde numai la Depozitul general

Zaharia Weiss
Piaţa Unirei

MIRCEA G. SERION
DOCTOR IN DREPT
AVOCAT
Birou de Notariat
Str. Muzelor 4

EU MĂ SERVESC NUMAI DE ROUGE BRUNET, PUDRĂ GRASĂ, FARDURI, CREIOANE, ROUGE DE BUZE, GOLDCREAM PATTI ŞI TOATE PRODUSELE PARFUMERIEI L. LEICHNER BERLIN

DE VÂNZARE LA TOATE DROGUERIILE ŞI PARFUMERIILE DIN ŢARĂ

REFUZAŢI PREPARATE SIMILARE!

DEPOZIT GENERAL DROG. GLĂSNER & SACHTER CERNĂUŢI

Cu ocazia Sărbătorilor

Vizitaţi Expoziţia de Broderie şi Desen a

Sucursalei W. PESKY din Bucureşti

Furnizorul Curţei Regale

din noul Palat al Camerei de Comerţ

STR. CUZA VODA

A sosit noul transport de

Blănuri fine

la magazinul

I. M. Kunovici

Str. Ştefan cel Mare No. 4

MICA PUBLICITATE

MI S'A FURAT în tren, în Gara Ploeşti, un carnet conţinând 297 lei numerar şi următoarele acte: Buletinul de înscriere în biroul populaţiei Iaşi, carnetul C. F. R., permisul de călătorie, biletul de demobilizare eliberat de Cercul de Recrutare Iaşi, certificatul de scutire de mobilizare, eliberat de direcţia C. F. R., un permis C. F. R. cl. I-a a d-lui Aurel Stihi, şi o poliţă de 400 lei semnată de Mihai Ghiţescu. Declar actele nule şi fără valoare în mâinile oricui s'ar afla.

ANDRIEŞ NICULAI
Iaşi, strada Gusti No. 5

CAUT LOCUINŢĂ higenică, a 2—3 camere, antreu şi bucătărie, indiferent cartierul. Eventual, până la Aprilie cameră mobilată cu acces la bucătărie.

Condiţiile şi preţul la adresa Căpitan Ioniţă, Reg. 13 Art. Constanţa.

BĂIAT DE SERVICIU **se caută** adresaţi-vă la biroul din **strada** Lăpuşneanu 19.

DE INCHIRIAT **în total sau** parţial cu începere de la 23 Aprilie 1926. un apartament compus din 5 odăi, două bucătării, etc. la etaj, în imobilul strada Anastasie-Panu 25, proprietatea *Spitalului Israelit.*

Amatorii vor adresa ofertele la cancelaria Epitropiei str. Elena Doamna, orele 9—12 a. m.

TECHNICIAN **dentist,** prima forţă, cunoscând lucrările moderne în aur şi cauciuc, găseşte angajament imediat, la dentistul N. Wassermann, **str.** Păcurari No. 5, **vis-a-vis de cofetăria** Vlădescu.

DE VÂNZARE **în total şi parcele, teren pentru construcţie în suprafaţă de 5460 m. m. situat în regiunea Copou, aproape de centru, poziţie frumoasă, având în faţă apă, canal, lumină şi tramvai.**

Adresaţi **D-lui Th. Ghiurtz, Iaşi, strada Sărăriei No. 1, vis-a-vis de şcoala superioară de meserie.**

LECŢII DE DACTILOGRAFIE se predă foarte repede şi cu preţ extrem de redus în Cuza Vodă **No. 71, vis-a-vis de** Banca **Moldova.**

Se primesc acte de copiat.

500.000 lei se caută împrumut cu ipotecă pe imobil situat în plin centru.

Pentru informaţiuni a se adresa la ziar sub: D. N.

Sanatoriul Dr. Tzaicu

IAŞI, STR. CAROL 20, Telefon

Clinică Chirurgicală perfect instalată. Asepsia cea mai riguroasă. Adaptat la chirurgia de urgenţă, Mecanoterapie, Gynecologie, Ortopedie, Electroterapie, **Raze-Ultra-violete.**

Se primesc boli interne şi nervoase (excluse bolile contagioase şi nervoşii turbulenţi).

Informaţiuni şi consultaţiuni între orele 2-4 p. m.

Neajunsurile Palatului de Justiţie

Cât e de mare acest frumos palat, prezintă cu toate aceste destule neajunsuri pentru uşurătatea serviciului şi îndemnarea personalului.

Mai întâiu de toate, Arhivele secţiilor de Tribunale şi Curţi parcă nici n'ar fi fost ţinute în samă în proectul clădirei, aşa că de fapt aceste anexe inherente instituţiilor, fatal trebuesc urcate în încăperile de sus ale aripei instanţelor judecătoreşti, unde îşi vor avea tot confortul cu singurul dezavantaj pentru bieţii funcţionari că vor trebui să tot sue şi să scoboare scările cu dosarele cerute, sau pentru a da lămuriri fie grefelor, fie magistraţilor. — Acest dute-vino e penibil de ostenitor dacă nu se vor instala ascenzoare serviciului Arhivelor.

Dar cu aşezarea lor în etajul de sus mai trebuesc luate diferite măsuri de siguranţă, mult mai imperioase decum s'ar afla jos; mai cum seamă că ar fi în imediata apropiere a acoperişului...

Dar şi mutarea arhivelor trebueşte să se efectueze pentru a descongestiona grefele pentru care trebue spaţiu şi aer, şi tocmai acestea lipsesc în noul şi frumosul decor al palatului.

Funcţionarii din grefe deabea se pot mişca în jurul meselor înghesuite.

Acesta nu este idealul clădirei care să întrunească condiţiile de igienă în primul loc şi tot confortul ce'l poate da spaţiul unei cancelarii higienice şi totodată demnă şi de prestigiul funcţionarilor mici. MAN.

Pruncuciderea din judeţul Dorohoi

Pruncul aruncat în apa Siretului

Dorohoi 10 cor.— In comuna Zvoriştea judeţul nostru, o fioroasă pruncucidere a fost săvârşită de către fata Catinca Dumitru Bunariu în etate de 23 ani.

Aceasta fiind în relaţiuni cu un flăcău, a dat naştere unui copil de sex femenin.

Raportul şefului de post arată, că există bănueli că copilul a fost născut viu, şi apoi aruncat în apa Siretului.

Denaturata mamă declară, că copilul a fost născut mort.

Parchetul a dispus cercetări. Micul cadavru până în prezent încă nu a fost descoperit.

Justus

In jurul falimentului din Dorohoi

Comerciantul a fost pus în libertate

Dorohoi 10 cor.— Ziarele din Capitală şi Iaşi, au anunţat că comerciantul Samy Polingher, chemat la Parchet şi supus unui interogatoriu, a fost menţinut la dispoziţia Cabinetului de Instrucţie, care a emis un mandat de depunere.

Aceasta, în urma unui denunţ primit la Parchet, în care se arăta că numitul fiind în încetare de plăţi, ar avea intenţii obscure. Cabinetul de Instrucţie a emis un mandat de depunere. Mandatul a venit în desbaterea Tribunalului local, în ziua de 8 cor., compus din Domnii Botez şi Tr. Botezatu iar ca Procuror D. Aurel Gherman.

Comerciantul a fost asistat de d-nii Avocaţi Eugen Codrescu şi I. Marcovici-Mureş.

D. Procuror a cerut confirmarea.

D-nii Avocaţii ai comerciantului, au adus Tribunalului, în apărare, un mare număr de efecte în valori mari, plătite de către Samy Poplingher, în ajunul denunţului, arătând intenţia cinstită a comerciantului.

Tribunalul a amânat pentru a doua zi pronunţarea, când a infirmat mandatul de arestare, ordonând punerea în libertate a comerciantului Samy Poplingher.

Justus

Cutia cu Scrisori 1)

Incident la soc. de Gimnastică

Sântem rugaţi să publicăm următoarea:

SCRISOARE

D-lui deputat Osvald Racovitză, preşedintele societăţii de gimnastică sport şi muzică din Iaşi

Stimate Domnule Racovitză,

Faţă de indelicateţa cu care am fost răsplătit eri, 10 Ianuarie, a. c, cu prilejul sovietului, când persoana mea a fost propusă discuţiei la fel cu a altora înlăturaţi pentru unele motive, patologic improvizate, vă rog să nu mai contaţi pe sprijinul ce l-aşi mai putea da secţiunii dv. muzicală, nu din răsbunare ci ca urmare firească a amorului meu propriu jignit.

Aşa dar, cu apariţia acestor rânduri expiră mandatul meu de conducător al secţiunii artistice muzicală.

Ţin, cu acest prilej, să amintesc că însărcinarea pe care o părăsesc, irevocabil şi definitiv, am acceptat-o cu încredinţarea că sporesc mişcarea muzicală a Iaşului, aproape inexistentă de o bucată de vreme, şi din simpatie ce-am avut pentru D-voastră şi pentru o veche cunoştinţă a mea, D-l Profesor Iorgu Iordan, iar nici decum din ademenirea titlurilor pompoase pe care întodeauna le-am privit ca o ironică compătimire, preţuindu-le mai puţin de cum aţi preţui D-voastră o pereche de ghete rupte şi aruncate la gunoi.

Şi când cineva îţi răspunde nevoii d-tale şi în chip neplătit îţi oferă munca sa — *care nu constă în a veni la societete pentru a bate popicile, a fuma şi a scuipa,* **nădăjduiesc, Stimate D-le Racovitză, că mă veţi găsi îndeajuns de politicos taxând în** *lipsă de delicateţă sufletească* **răsplata ce mi s'a adus cu prilejul asaltului memorabil după onoruri din ziua de 10 Ianuarie 1926.**

Primiţi, vă rog, salutările mele distinse.

11 Ianuarie, 1926

C. I. Bactu

1) Această rubrică este şi rămâne cu desăvârşire extra-redacţională.

INFORMAŢII

x **Poliţieneşti.**— Banda de hoţi cu chei potrivite, a operat eri la locuinţa d-nei Amalia Şchvartz din strada Cucu 47.

D-na Sfarţ care era dusă de acasă, întorcându-se a găsit uşa locuinţei deschisă.

S'a constatat că hoţii au furat un ceas de aur, un lanţ, o brăţară şi 145 lei în numerar.

*

A fost arestat individul Tonder Buzea, autorul furtului săvârşit la comerciantul Vasile Tanasă din mahalaua Frumoasa.

x Sâmbătă sara a avut loc în saloanele Sport şi Muzică Balul anul al *Uniunii Ofiţerilor de rezervă Secţia Iaşi* sub patronajul D-lui General Zadik, comandant al Corpului IV Armată, şi cu concursul benevol a numeroase tinere perechi cari au evoluat în chip armonios până aproape în zorii zilei. Succesul material şi moral al Balului a fost apreciabil.

x Comitetul „Primei societăţi fraterne izraelite din Păcurari", s'a întrunit eri şi şi-a constituit biroul. Au fost aleşi d-nii Isac Moscovici, preşedinte; Natan Gheller şi Iuster, vice-preşedinţi, Cars, casier şi Torten secretar.

x In chestia unei biserici subterane care a fost descoperită în comuna Pârjolteni de lângă Chişinău, aflăm că nu e vorba de nişte ruini din trecut, ci de un templu al sectei Inochentiştilor, care îşi făceau acolo slujbele cultului lor pentru orgii. Cercetările continuă.

x *Incercare de sinucidere.*— Frosa Botez din strada Păcurari 36, a încercat să-şi pue capăt vieţii înghiţind o substanţă otrăvitoare. A fost internată la spitalul Sf. Spiridon.

O ceartă familiară e cauza actului disperat.

Ziarul „Opinia" se găseşte de vânzare până la ora 1 noaptea, la debitul de tutun din Piaţa Unirei, sub Hotelul Traian.

ULTIMA ORA

Noi arestări în afacerea falşurilor ungureşti

Budapesta 11. — Contele Szekeni, cumnatul prinţului Windischgraetz, d. Budulazy şi alţi radicali de dreapta au fost arestaţi în legătură cu afacerea falşificării de bancnote.

Un poliţist francez face anchetă la Milano, în Italia. La Turin s'au găsit în circulaţie 200.000 franci francezi falsificaţi

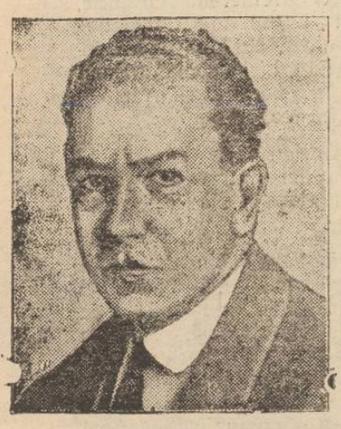

ARHIDUCELE ALBRECHT
care voi să se sue pe tronul Ungariei, cu ajutorul banilor lui Iaşi

La Presburg (în Cehoslovacia) a fost arestat Istvan Korosxi ofiţer activ ungar din serviciul Institutului cartografic.

*

Se ştie că prinţul Windischgraetz a cerut acum câţiva ani ex-regelui Carol să-i încredinţeze bijuteriile ca să le vândă la Paris şi cu banii realizaţi să cumpere partidele politice pentru a aproba reintronarea monarhiei.

Pe străzile Budapestei patrulează aramată şi poliţie pentru a prelntâmpina eventuale tulburări.

Declaraţiile ministrului Ungariei la Bucureşti

Bucureşti 11.— Ministrul Ungariei la Bucureşti baronul Vilany a declarat eri ziariştilor că guvernul maghiar este hotărât a duce până la capăt cercetările. Oficialitatea n'are nici un amestec în falşificarea de bancnote.

Falşificatorii sunt de două categorii: 1. Falşificatori de meserie şi 2. Oamenii politici care au fost induşi în eroare de cei dintâiu.

Guvernul a dat deplină libertate autorităţilor să instruiască afacerea.

Pot declara oficial, a zis baronul Vilany, că nici un partid politic nu este amestecat. Prinţul Windischgraetz nu este sănătos la cap şi în orice caz, el nu joacă un rol politic în Ungaria.

S'au falsificat în total 25.000 bilete franceze a câte o mie de franci, dar în general prost imitate şi din care nu s'au pus în circulaţie decît 7500 de bilete. Este ridicol să se afirme că cu o sumă atît de neînsemnată, se poate restabili vechea Ungarie.

Declar categoric, a spus ministrul maghiar, că nu s'au falsificat nici lei romîneşti, nici dinari sîrbeşti. De asemenea pot şi afirm că nici contele Bethlen, nici regentul Horthy n'au motiv să se demită. In fine, baronul Vilany a terminat, afirmând că arhiducele Albrecht nu-i amestecat în afacerea bancnotelor.

Revărsarea Nistrului

Mari inundaţii în Orhei

Orhei 11.— Apele Nistrului au ieşit din albie. Târgul Rezina este pe jumătate subt apă. De asemenea au fost inundate mai multe sate. Sute de vite s'au înecat. Pagubele sunt foarte mari.

CONGRES LIBERAL

Turnu-Severin 11.— Eri a avut loc un congres liberal la care a vorbit d. ministru Duca şi deputaţii Franosovici, C. Georgescu, Damianescu şi dr. Jianu.

A urmat un banchet şi o recepţie la locuinţa d-lui Băbeanu.

Căzut din tren

Tecuci 11. — Marele comerciant Paul Marcovici din Galaţi a alunecat de pe scara acceleratului 411, căzând între tampoane. Grav rănit, el a fost internat în spitalul din Tecuci.

Accidentul unui vapor român

Galaţi 11. — Vaporul român „Galia" încărcat cu cherestea care a plecat din Galaţi cu destinaţia Iaffa, s'a lovit de stânci la intrarea în Bosfor. Grav avariat, vaporul a fost salvat de nişte remorchere turceşti, care l-au condus în Constantinopol.

Avocaţii ameninţă

CU GREVA GENERALĂ

Buoureşti 11 —Eri a luat sfîrşit congresul avocaţilor din ţară. S'a votat o moţiune în care se cere modificarea legii timbrului. In caz contrar, avocaţii sunt gata să declare greva generală.

Răsplătirea unor poliţişti

Bucureşti 11.— La Prefectura Poliţiei Capitalei a avut loc eri solemnitatea de acordare mai multor poliţişti din ţară care s'au distins în serviciu. Intre aceştia este şi gardistul din Iaşi, Dumitru Chitaru căruia i s'a conferit medalia „Bărbăţie şi Credinţă" cl. III şi un premiu de 3000 lei.

D-NA ELENA BACALOGLU

INDEZIRABILA IN ITALIA

Bucureşti 11. — Cunoscuta publicistă fascistă d-na Elena Bacaloglu, vroind să se ducă în Italia, a cerut viza paşaportului la consulatul italian. Dar cererea i-a fost refuzată.

D-na Bacaloglu a plecat la Viena, vizându-şi paşaportul la legalia italiană de acolo. Când însă a voit să pătrundă în Italia ea a fost oprită la graniţă.

D-na Bacaloglu a trimes un protest la ministerul de externe din Poma.

Cutremur de pământ

în Germania

Berlin 11. — *La Bon, Heidelberg, Colonia, Kaefeld, şi alte localităţi, s'au resimţit mari cutremure de pământ.*

Sena revarsă

Paris 11. — **Sena a început a să reverse. Unele cartiere au fost inundate.**

O mare acţiune

pentru reducerea serviciului militar din Polonia

Varşovia (Ceps).— Deputatul socialist Liberman, în numele fracţiunii socialiste şi grupărilor din stânga a cerut reducerea serviciului militar la un an.

Conducătorii partidelor socialiste poloneze declară că, cu reducerea serviciului militar, efectivul armatei ar descreşte cu 150.000 soldaţi. Reducerea armatei nu înseamnă ameninţarea siguranţei de stat. Din contra, va putea face foarte mari economii cari sunt astăzi atât de necesare.

Che tuelile pentru armată din 1923 au format 35 la sută din budget; în 1924 ele au format 40 la sută. După ultima statistică, numărul ofiţerilor şi sub-ofiţerilor din Polonia se ridică la 55 de mii.

Reducerea efectivului armatei se poate face mai ales acuma când tratatele dela Locarno au pacificat Europa centrală şi apuseană, şi parţial şi cea răsăriteană şi când Rusia sovietică este ocupată cu politica ei de expansiune din Asia.

Agatha Bârsescu

şi Conservatorul din Iaşi

Astăzi are loc la Conservatorul de artă dramatică din localitate inaugurarea cursului de declamaţie al d-nei Bârsescu.

S'au făcut în acest scop repartizările elevilor clasei M. Popovici; cursul va fi predat în mod provizor într'una din sălile cercului „Luteţia" din cuprinsul Conservatorului.

ECOURI

— *Dentistul N. Wasserman*, însănătoşindu-se şi'a reluat ocupaţiunele, str. Păcurari No. 5, vis-a-vis de cofetăria Vlădescu. Consultaţii orele 9-12 şi 2-6 p. m.

— Toate doamnele şi domnişoarele din elită eşană au început să-şi pregătească costumele în vederea marelui bal costumat şi necostumat al Macabeilor ce are loc la sfârşitul acestei luni.

— Copiii debili şi nedesvoltaţi trebuie să ia „Vitaminosa"

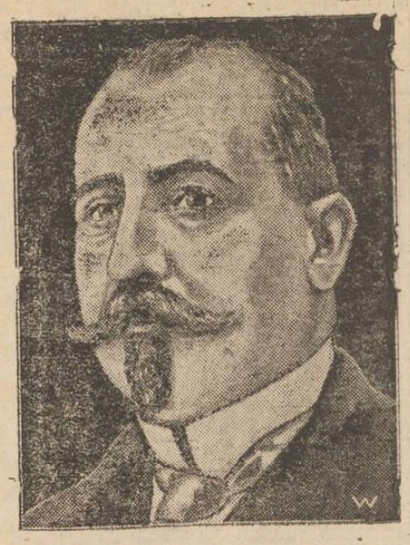

D. Liapoev noul prim-ministru al Bulgariei

UN ROMAN SENZAŢIONAL PROVOCAT DE CRIZA FINANCIARA

Planul unui negustor amorezat.— Banii sau nevasta. Un târg ruşinos.— Indrăzneala unei femei.

Chişinău 9.- Din comuna Romanovca, jud. Tighina, ni se comunică:

Comerciantul L. Corcev, s'a amorezat de soţia comerciantului S.

Dar soţia comerciantului S. nu-i dădea nici o atenţie ceiace l-a făcut pe nenorocitul îndrăgostit să recurgă la următorul truc, care în cele din urmă a dat greş.

Corcev a cumpărat toate poliţele comerciantului de a cărui soţie se amorezase şi i-a cerut apoi achitarea lor.

Numitul, aflându-se în criză financiară n'a putut să-şi achite poliţele şi Corcev ameninţa cu declararea în stare de faliment.

In acelaş timp „creditorul" a lăsat să se înţeleagă că ar renunţa la sumele datorite dacă soţia debitorului ar trăi cu el în concubinaj timp de 6 luni. Debitorul, la început nu acceptase propunerea lui Corcev, dar mai târziu, văzându-se ameninţat cu declararea în stare de faliment, a fost nevoit să consimtă, rămânând stabilit că în ziua de 5 Ianuarie, debitorul va pune la dtspoziţia creditorului, soţia.

In seara aceleiaşi zile, pe când soţia debitorului se afla în locuinţa comerciantului Corcev şi când acesta la un moment dat încercase să se apropie de ea, a scos brusc revolverul şi ameninţându-l cu moartea, i-a cerut să-i depună imediat toate poliţele soţului. Corcev s'a supus şi poliţele au fost distruse de soţia debitorului.

Profitând de învălmăşeala produsă, soţia debitorului s'a făcut nevăzută.

A doua zi, creditorul Corcev a reclamat cazul autorităţilor.

UT

De la partidul naţional

Bucureşti 11.— D. Manlu a avut la Cluj o consfătuire cu amicii politici.

Probabil că în cursul acestei săptămâni, va convoca comitetul executiv al partidului naţional pentru a fixa noi propuneri de colaborare cu ţărăniştii.

Citiţi „Opinia"

TOATA LUMEA E CONVINSA
— CA NUMAI —
„INLESNIREA"
SOC. în NUME COLECTIV N. V. STEFANIU & Co. — Iaşi
str. Ştefan cel Mare 11 (în curte) — Face posibil maselor largi ale populaţiei să scape de grija zilei procurându-le tot felul de mărfuri
cu preţuri convenabile şi plătibile în
cinci rate lunare

Adevăraţi ruseşti, cunoscuţi încă înaintea războiului
Depozit general pentru en-gros: Societatea „Pentagon", Iaşi, strada Ştefan cel Mare No. 4 Bucureşti, str. Lipscani 3 — Chişinău, str. Armeanscă 7, — Cernăuţi, str. General Zadic 13

Blănăria
DE LA CASSA
ALTER DAVID S-sor
S'A REDESCHIS CU UN BOGAT ASORTIMENT DE BLANARII, precum şi un atelier special de confecţiona.
în str. Ştefan cel Mare No. 16
IN VECHIUL MAGAZIN „PRIMAVARA
Proprietari: Leibovici şi Zvoreşteann

FOTO-CHROMO-ZINCOGRAFIA ARTISTICA
E. MARVAN - BUCUREŞTI
BULEVARDUL PRINCIPILE MIRCEA No. 10
(**Colţ cu Mihai-Vodă**) Telefon 14/08
Execută în mod artistic: CLIŞEURI LINIARE-AUTOTIPIE-TRI ŞI PATRUCHROMIE, IN ZINC, ALAMĂ ŞI ARAMA.
Instalaţie specială de: FOTO-LITOGRAFIE. *Furnizează şi execută orice desemn în* PENIŢĂ, AQUAREL, GUACHE etc. etc. EXECUTATE DE ARTIŞTI SPECIALIŞTI IN ARTE GRAFICE.

Cel mai nimerit **cadou de anul nou este o** oglindă, cumpărată de la
FABRICA de OGLINZI
EMIL BERGHER
IAŞI, STRADA PALAT No. 62, IAŞI
In vederea sărbătorilor şi pentru a servi Onor. public, am pus în vânzare orice fel de oglinzi (veneţiene, toalete de masă şi în general toate produsele fabricei) en detail, cu preţurile originale ale fabricei, fără nici un adaos.
Adresa telegrafică Faboglinzi Iaşi — *Telefon* No. 352

Degeraturile la picioare şi mâini precum şi bătăturile dureroase şi orice dureri reumatice se vindecă prin
ANTIREUMATIN
Asemenea mâncărimea insuportabilă provenită din degerături, dispare definitiv după câteva aplicaţiuni cu antireumatin.
Depozit la Farmacia FRAŢII Dr. KONYA, Iaşi.

In curând se va deschide în Trecătoarea Banu No. 1, (lângă Astoria)
„RECLAMA"
Agenţie de Publicitate — Agenţie Teatrală
unde se vor primi orice fel de Anunciuri, Inserţii, Reclame pentru ziarul „Opinia" şi pentru din ţară şi străinătate.
„RECLAMA" va acorda clienţilor înlesniri

ȘTIRI DIN ȚARĂ ȘI STRĂINĂTATE

Un nou mare proces comunist la Chişinău

Organizarea comunistă combate ţărănismul.— Activitatea „comsomolului".—Congresul dela Iaşi.—Prinderea împărţitorilor de manifeste.— Numărul şi numele principalilor acuzaţi.

Chişinău 10.— După cum am anunţat altă dată, în noaptea de 31 August 1925 pe străzile Chişinăului au fost împrăştiate manifeste incendiare cu privire la procesul rebeliunei de la Tatar-Bunar, care începuse să se judece cu o săptămână mai inainte.

Cu această ocazie siguranţa din Chişinău a operat numeroase arestări şi terminând cercetările preliminare, toţi cei implicaţi au fost înaintaţi consiliului de război al corpului III armată, deferindu-se afacerea pentru instruire d-lui locotenent H. Marchetti, raportor, titularul cabinetului 7 instrucţie.

Zilele trecute, instrucţia a fost terminată şi d. raportor Marchetti a redactat ordonanţa definitivă.

Mulţumită bunăvoinţei domnului raportor Marchetti, suntem în măsură a reveni azi cu noi şi extrem de interesante amănunte.

*

Inainte de a trece la istoricul afacerii, vom scoate in relief interesantele şi preţioasele constatări făcute de d. raportor care după instrucţiunea urmată a reuşit să restabilească fapte ce cu greu pot fi restabilite.

Organizaţia internaţională comunistă, subvenţionată şi inspirată de soviete, pentru uşurarea recrutărei aderenţilor, a pus bazele unei noi organizaţiuni, ce are de scop să formeze pe viitorii comunişti.

Această organizaţiune poartă numele de „Uniunea Tineretului Comunist" şi în Rusia sovietică se intitulează „Comsomol" (comunisticeschi sâng Moldeji).

Asemenea organizaţiuni se nasc şi se desvoltă mai cu seamă în Basarabia unde depun o activitate mai intensă.

Organizaţiunile sunt conduse de un reprezentant al partidului comunist, trimis special pentru fiecare regiune, unde se formează totodată şi un comitet regional.

Conducătorul organizaţiunilor din Basarabia a fost Petre Ignatov care a fost apoi înlocuit cu Iuri Gonev.

S'a găsit un regulament al activităţii nucleelor Comsomoliste în care se arată cum să se formeze aceste nuclee, cum să ţină legătura cu nucleul comunist şi care este rolul secretarului nucleului.

S'au găsit manuscrise în care comuniştii ocupându-se de chestiunea ţărănească se arată că victoria luptei dintre burghezime şi proletariat, va fi de partea aceia, unde va fi ţărănimea care trebue atrasă la revoluţie *şi trebue dusă lupta impotriva partidului ţărănesc din România* care are grupat în jurul său toată ţărănimea cu toate că democratul burghez doctorul Lupu nu urmăreşte prin democraţia sa să adoarmă pe ţaranul şi muncitorul român.

*

Şi acum să revenim la istoricul afacerei.

In urma răspândirei manifestelor incendiare în noaptea de 31 August 1925, siguranţa a aflat că unul dintre acei care a răspândit manifeste şi anume L. Mihelzon se va afla în seara zilei de 1 Septembrie în grădina publică pentru a se întâlni cu M. Brovor.

Intr'adevăr, numitul a venit în grădină şi a fost arestat şi A. Finchel zis „Moronţovici" şi „Prisov".

La început Mihelzon a declarat că manifestele i-au fost date de L. Cogan iar mai târziu a revenit spunând că manifestele i-au fost date de M. Brovor care trebuia să se întâlnească cu el seara în grădină pentru a-l plăti pentru serviciul ce i-a făcut.

A. Finchel fiind cercetat, a declarat că după ce în Iunie 1924 a fost descoperit organizaţia comunistă cu care ocazie au fost arestaţi toţi membrii, el a scăpat nearestat şi a părăsit ţara, plecând la Viena iar apoi la Praga şi acum a fost trimis de acolo pentru a aduce manifeste şi informaţiuni.

De la inceput această declaraţie părea intemeiată căci de la descoperirea acelei organizaţiuni, Finchel nu mai fusese văzut, iar mai târziu descoperindu-se şi restul organizaţiei, inculpaţii nu mai pomenesc nimic despre Finchel vorbind însă de un oare care Morontovici.

In afară de aceasta, s'au mai găsit şi scrisori pe cari Finchel le trimetea părinţilor săi, de la Praga.

Continuîndu-se cercetările, s'a stabilit însă că toate cele spuse de Finchel despre plecarea sa la Viena, erau pure invenţiuni, iar scrisorile pe care le avea siguranţa erau scrise ca din partea lui, de Broitman, care în adevăr fugise la Viena.

Din cercetările făcute, sa stabilit că această organizaţie comunistă „Comsomal", datează în Chişinău de vr'o 3—4 ani.

La sfârşitul anului 1923 membrii organizaţiei „Comsomal" urmând a fi recrutaţi, au trecut Nistrul iar conducerea „Comsomalului a fost preluată de Finchel împreună cu Grumon, Lipsit şi Talschi sub conducerea lui Broitman şi dirijată de P. Ignatov trimisul partidului comunist care pe lângă directiva dădea organizaţiei şi fondurile necesare.

In luna Iunie 1924 descoperindu-se organizaţia ce-şi avea sediul într'un sub sol special amenajat cu o eşire secretă, au fost arestaţi o parte din membrii iar o parte au plecat din ţară printre care şi Broitman.

P. Ignatov, încetul cu încetul îşi aduna noi aderenţi şi continuă mai departe activitatea organizaţiei.

Prin luna Februarie 1925 are loc la Iaşi un congres al organizaţiei „Comsomol" ce se ţine în caza de pe str. Răşcani No.2 unde locuia o fată Jeny, o pretinsă studentă şi care cu toate cercetările făcute, n'a putut fi identificată.

La acest congres au luat parte din partea Basarabiei P. Ignatov şi Finchel, din partea centrului un oare care Petre, un reprezintant al partidului comunist precum şi un alt comunist Jurie Gauer.

Atunci a fost destinat ca conducător în Basarabia, Juri Gouer care a şi plecat la Chişinău odată cu ceilalţi doi.

La Chişinău Gouer, a reuşit să-şi procure un act de identitate fals pe numele de Alexandru Tihonov.

Puţin timp după venirea lui Gouer, a venit la Chişinău şi comunista Eleonora Vilderman care avea menirea să caute aderenţi.

Mai târziu Gouer la trimis pe Finchel la Tg. Mureş unde se mutase centrul organizaţiei comuniste.

La Tg.-Mureş, Finchel a fost de 4 ori şi întotdeauna lua contact cu comunistul Mihai Iozef prin care primea instrucţiuni şi bani, fiind găzduit la comunistul Ion Cut.

Tot Gouer l'a mai trimis pe Finchel la Galaţi la comitetul tineretului comunist ce-şi avea sediul în str. Traian 195 la locuinţa lui Gisueppe Sbracci a cărui soră Margareta Sbracci făcea şi ea parte din organizaţie împreună cu amantul său Julius Kessler.

Prin ordonanţa definitivă sunt trimişi în judecata consiliului de război pentru crimă contra siguranţei statului, 33 de inculpaţi dintre cari A. Finchel, R. Iompolschi, B. Ditter, I. Jerorshi, P. Petrenco, M. Gheneijer, L. Mihelzon şiSamoil Grinberg sunt în stare de prevenţie, iar M. Dorfman, F. Grivenco, H. Grinberg, B. Fridman, R. Zilberman, au fost puşi provizoriu în libertate, 19 inculpaţi sunt dispăruţi iar 6 au fost scoşi de sub urmărire.

In legătură cu această organizaţie s'a mai instruit şi de d. raportor P. Vlădescu complotul de la Galaţi, în care sunt implicaţi cei 54, şi care a terminat instrucţia lucrând acum la redactarea ordonanţei definitive.

Ambele aceste procese vor fi fixate pentru inceputul lunei Februarie 1926 şi după toate posibilităţile, ele vor fi conexate.

Rechizitorul în acest proces va fi susţinut de energicul comisar regal d. căpitan Morinciu.

Inainte de a termina credem nimerit a releva meritele d-lui locotenent-raportor H. Marchetti care a depus în această afacere o muncă enormă pentru a putea ajunge la rezultatul la care a ajuns.

Despre complotul de la Galaţi vom reveni cu amănunte.

I. S.

TRATATIVE DE IMPĂCARE

INTRE PROGRESIŞTII ŞI AVERESCANII LOCALI

Condiţiile puse de progresişti

Noile tratative de împăcare între progresiştii şi averescanii din localitate, reîncep în cursul acestei săptămâni. Procesul verbal redactat de progresişti a fost înmânat d-lor Petrovici şi Pogonatu.

După cum se afirmă, tratativele din partea progresiştilor vor fi duse de d-nii Gh. Botez, directorul Creditului Urban, şi d. Tufescu profesor.

Progresiştii cer aducerea la îndeplinire a două condiţiuni esenţiale: *constituirea comiteului executiv mixt* şi *proclamarea d-lui Meissner ca preşedinte onorific*, ca fost ministru, egal cu d. Petrovici, de asemenea fost ministru.

*

D. Meissner păstrează o atitudine rezervată şi lasă pe prietenii săi să-şi clarifice situaţia în organizaţia averescană.

In jurul unui testament

(Continuare din pag. I-a)

de scuză. O ilustrată scrisă într'o gară înainte de a se pune trenul în mişcare..

Dar parc'aud sgomotul motorului; avionul dârdâie, helicea se învârteşte nebuneşte, scaunul de la volan e liber şi aviatorul trebuie să urce în grabă, căci observatorul aşteaptă îndărăt; zmeul care va da pinteni şi va struni această uriaşă pasăre de oţel—cal năzdrăvan înaripat cu nări de foc —e pilotul. O clipă—două de aşteptare numai, căci el îşi scrie testamentul; are nevoie de puţin timp. cât ai scăpăra, cât ai suci o ţigară..

Ce bine oglindeşte acest testament sufletul aviatorului! El nu vrea vrâsta lui Matusalem. Nu pune preţ ca bogătaşii pe cele pământeşti. Dorul lui e să cutreiere văzduhurile şi să se avânte în nori ca vulturul, în spre soare, în spre stele, în albastrul nemărgenit pe unde de la creiarea lumii n'a mai trecut umbră de om... El nu ştie ce-i frica de moarte. Zburând spre zări, el s'a deslipit de pământ, şi dacă moartea l-a urmă[rit] invidioasă şi i-a întor[s] cal[ea], săgetându-l în floarea vrâ[st]a, el şi-a îmbrăţişat motor[ul] ... clipa de pe urmă, ca pe-o logodnică credincioasă şi a căzut la pământ ca'n braţele un[ui] părinte ertător...

El cere să fie [î]n[mor]mântat „la un loc cu rămăşi[ţele] bunicilor". I s'a respectat dorinţa. A fost aşezat în mormânt lângă bunici, sub straşina ocrotitoare a unei bisericuţe de sat... Sfântă tradiţie...

Cinste memoriei tale. aviator viteaz!

Pr. N. Hodoroabă

Bernard Kellermann

(Continuare din pag. I-a)

Literatura tendenţionistă şi noua mişcare literară care a scos la suprafaţă pe un Georg Kaiser, nu va dura. Literatura lui Kellermann, dimpotrivă este ca o rază luminoasă şi dătătoare de speranţă; ea propagă un optimism inviorător. Stilul foarte variat este uneori de o frumuseţe incomparabilă; unele lucrări ale acestui scriitor trăesc numai prin bogăţia acestui stil admirabil („*Ingeborg*").

Romanul „Ingeborg" este cu desăvârşire lipsit de acţiune, totuşi farmecul poetic care se degajă din fiecare pagină, cântecul amorului în mijlocul unei naturi minunate aşa de duios descrisă, aşează romanul acesta printre puţinele bune care s'au scris în ultimul timp.

Fantezia înaripată, (mult diferită de senzaţional) a lui Kellermann a dat naştere „*Tunelul-ui*". Modul orginal de a trata o problemă de construcţie privită azi ca inposibilă (şi realizabilă poate cu câteva secole mai târziu), apropie cartea de literatura „anticipaţiilor" lui Wells.

In „9 Noembrie" scriitorul a prins icoana fidelă a revoluţiei germane, în ultimele două volume spre deosebire de „Ingeborg", a ţiunea este foarte puternic condusă şi susţinută. Bernard Kellermann aduce o frumoasă contribuţie literaturei germane, şi merită un loc de cinste printre scriitorii patriei sale,

Otto Gutman

Examenele la facultatea de drept

Examenele pentru licenţă şi doctorat la Facultatea de drept vor avea loc între 25 Ianuarie şi 15 Februarie.

Inscrierile se vor face la cancelaria facultăţii dela 11 până la 22 Ianuarie între orele 8—12 dimineaţa.

Examenele de licenţă vor începe în zi a de 27 Ianuarie şi vor ţine până la 15 Februarie iar acele pentru doctorat vor avea loc între 11 şi 15 Februarie.

Lucrările de teză pentru doctorat se vor depune la cancelaria facultăţii împreună cu raportul profesorului de spesialitate.

Taxele de examen vor fi plătite la cancelarie, iar taxele de frecvenţă achitate Administraţiei financiare; odată cu cererea de inscriere vor fi achitate şi taxele de bibliotecă şi cămin.

Având în vedere că dela 1920 până în prezent sunt numeroşi studenţi în restanţă cu examenele se aduce la cunoştinţa acestora că li se acordă o ultimă sesiune de graţie în Ianuar la 26 pentru a-şi regula situaţia. Odată trecut acest termen, se va aplica art. 31 şi următorii din Regulamentul facultăţii care prevede exmatricularea definitivă. In această sesiune nu se admite de cât examene pentru un singur an.

Incendiul de la Spitalul Sf. Spiridon

Un incendiu s'a declarat ieri noapte, la un pavilion din etajul al doilea al Spitalului Sft. Spiridon.

In cursul zilei s'a aprins un horn, al depozitului de lengerii al Spitalului.

Cu ajutorul oamenilor de serviciu, focul a fost potolit, dar n'a fost stâns complect; şi în cursul nopţei s'au aprins câteva gzinzi din etajul al doilea.

Focul a fost observat de parnicul de noapte, care a dat alarma.

O panică s'a produs între bolnavi. Cu mare greutate ei au putut fi liniştiţi.

Sosind şi pompierii, focul a fost localizat, fără a fi produs mari pagube.

INFORMAŢIUNI

x SCARLATINA IN ORAŞ.— Ieri a fost internată la spitalul de izolare o tânără şi distinsă domnişoară, bolnavă de scarlatină.

In oraş avem o stare sanitară ce nu lasă nimic de dorit, în afară doar de câteva cazuri sporadice de scarlatină printre copii.

Ori, se pare că domnişoara de care vorbim a contractat boala luând parte la o reprezentaţie de binefacere, la care aglomeraţie era mare.

Sunt toate probabilităţile şi dorim din tot sufletul că victima va scăpa bine din această grea încercare.

x *Isprăvile micilor pungaşi.*— Eri seara, pe când d-na Maria Comănescu, se afla în faţa vitrinei librăriei Socec, doi pungaşi de buzunare, au căutat să profite de atenţia cu care d-na privea în vitrină.

Cu o deosebită abilitate pungaşii au apucat geanta pe care d-na o ţinea subţuoară.

Cu răbdare, pungaşii au sustras'o binişor, dar când se credeau mai stăpâni pe ea, lanţul gentuţei s'a aninat de un nasture.

Atunci d-na şi-a dat seama că este victima unor pungaşi şi a dat alarma.

La ţipetele victimei cei doi pungaşi au rupt-o la fugă, fără însă a lasa geanta.

Fiind urmăriţi de public, au fost prinşi.

Pungaşii sunt doi elevi de şcoala primară.

x Consiliul de războiu îşi reîncepe mâine activitatea.

x Ministerul instrucţiei a publicat vacanţa catedrei de drept civil de la facultatea juridică din Iaşi, rămasă liberă în urma demisiei d-lui Istrati Micescu.

x Cu un deosebit fast a avut loc la locuinţa d-nei şi d-lui Lct. P. Andarachi din str. Muzelor, botezul fiului lor „Ionel".

Naşi au fost d-nii Medic Maior dr. Gh. St. Ursu şi Lct. Sc. Savin din Temişoara.

Ceremonia religioasă a fost oficiată de P. S. S. Grigore Leu Botoşeneanu şi S. S. Preotul Andriescu.

P. S. S. Archiereul Grigorie, a arătat importanţa tainei botezului, din punct de vedere religios, moral şi social, după care au mai vorbit d-rii Adamiu, Andarache etc.

x In conformitate cu hotărârea Senatului Universitar, cantinele Studenţeşti s'au redeschis azi.

x Prefectura de judeţ a comunicat Mitropoliei Moldovei comunele Basarabene care s'au alipit judeţului Iaşi. Aceasta pentru buna administraţie bisericească a acestor comuni.

In ce priveşte calendarul, Prefectura a comunicat că noul calendar se aplică cu rigoare. Dealtfel aici locuitorii acestor comuni nu fac noului calendar nici o opunere.

x D. Vasile Olaru a fost recomandat pentru ocuparea celui de al doilea post de canto dela Biserica Trei Erarhi.

x BIBLIOGRAFIE.—A apărut:

—*Adevărul Literar şi Artistic*" No. 266, cu cronici, studii şi literatură de Alex. Marcu, D. Stoicescu, Eugen Relgis, Al. Bilciurescu, Radu Boureanu, L. Simionescu, Ion Ciorănescu, F. Aderca, Dr. Ygrec, Stejar Ionescu, Alexis Nour, I. Florestan, etc.

Traduceri din G. Courteline, G. Babarin, Catulle Mendes, Rodenbach.

Recenzii, anecdote literare, cugetări, informaţii, varietăţi etc.

Azilul de Noapte şi Dispensarul Medical

Inştiinţare

Se aduce la cunoştinţa populaţiei că începând de la 1 Ianuarie 1926 consultaţiile medicale gratuite ale dispensarului urmează în modul următor:

1) Duminică între orele 9.30—10.30 Dr. L. Veiselberg.

2) Mercuri şi Vineri orele 10—11 Dr. M. F. Scharissth.

3) Zilnic între orele 6—7 p. m., injecţii, Pansamente, Spălături etc. de către Internul Dispensarului Dr. Pantofaru.

Azilul funcţionează regulat găzduind conform statutului până la 10 persoane zilnic.

Cu această ocaziune comitetul aduce mulţumiri publice D-lor:

B. Grubert pentru donaţia a 6 scaune de birou,

M. Zelingher pentru donaţia a 4000 kg. lemne pentru azil,

M. I. Löbel pentru donaţia a 1000 kg. lemne pentru azil,

Soc. Carmen Sylva pentru donaţia a 500 kg. lemne pentru azil.

Lupu Chon pentru donaţia diverse olane pentru sobe,

I. Solomon pentru donaţia diferite obiecte email.

Fred Şaraga pentru pânzeturi.

COMITETUL

Uzina Electrică

aduce la cunoştinţa onor. Public, că până la 15 Februarie a. c., nu se primesc racorduri noi.

Reţeaua actuală e supra încărcată. Cablurile şi în special posturile de transformatori, nu pot suporta sarcini noi.

După o mare întârziere cablurile ne sunt anunţate din Constanţa, până la data indicată cabluri şi posturi noi vor fi instalate şi vom putea satisface ori ce cerere.

A. DUMBRAVA
AVOCAT
Consult. 8—9 şi 7—8 ½
Str. Cuza Vodă 39, etaj

cu **7 LEI** se mănâncă bine
un gulaş, (mâncărică) cartofi, sos cu **pâine**.
La vechiul şi renumitul local
Lupu cu Fleică
din str, Lozonschi
peste drum de seminarul Veniamin Costachi

la Librăria Centrală
Str. Gh. Mârzescu 25
se găsesc de vânzare cu preţuri reduse: Registre pentru contabilitate, de toate mărimile, cu Lei 75 kgr.; straţe pentru percepţie; registre de intrare şi eşire; buletine şi rapoarte pentru hoteluri; state pentru salariaţi; registre de impozit şi salariaţi; Asuche mici şi mari numerotate; Scadenţare; Maculatură orice cantitate. De asemenea se găsesc toate articole de birou mai eftin ca ori unde.

FIRME
Comandaţi la primul atelier
IOAN MAX
Str. Costachi Negri 58
Furnizorul tuturor instituţiilor şi marilor intreprinderi din Moldova

Incepând de la 150 lei
se execută în mod ireproşabil **orice ramă** culoarea mobilei mărime naturală: în mahon, frasin, nuc, aurit, metal etc.
Asortiment bogat 120 modele, numai la
Israel Bergher S-sor
tr. Anastasie Panu 50

BIBLIOTECA UNIVERSITĂŢII IAŞI

ANUL XXII No. 5586 — 2 LEI NUMARUL — MERCURI 13 IANUARIE 192[illegible]

ABONAMENTE
Lei 600 . . . pe [illegible]
„ 320 [illegible]
„ 18[illegible]

Biblioteca Universităţii Loco

OPINIA

ZIAR POLITIC COTIDIAN

ANUNCIURI
se primesc la toate
Agenţiile de Publicitate
şi la
Administraţia ziarului
Iaşi—Str. Gh. Mârzescu 7

BASARABIA ŢARANISTA

In acest stadiu de dezvoltare politică a eşit Basarabia din revoluţia rusească, şi s'a prezentat la unire cu ţara-mamă.

Şi dacă ne aruncăm o privire trecătoare asupra drumului politic, pe care a mers Basarabia de la unire încoace, vedem, că ea rămâne nestrămutată şi credincioasă ideilor ţărăniste.

Dovezi? Absoluta majoritate în toate alegerile parlamentare de până acuma au avut'o ţărăniştii. Dacă în unele cazuri s'au făcut regrupări şi treceri dintr'un partid la altul, aci responsabile sunt persoanele, care au făcut acest lucru. Poporul în întregimea lui rămâne acelaş... blând supus şi în speranţă că dacă aleşii lui de până acuma îl ajută foarte puţin, mâine-poimâne lucrurile se vor schimba...

Şi atunci vine o întrebare logică:

De ce numaidecât Basarabia este aproape întreagă ţărănistă?

Naivii şi oamenii de rea credinţă încă tot se mai gândesc la bolşevizm. Ei cred, fără să mai cunoască realitatea faptelor, că dacă basarabenii ţin atât de mult la partidul ţărănesc, înseamnă că... au legături cu bolşevicii!

Aceşti reacţionari poate încă ar avea în credinţa lor falşă o picătură de scuză prin faptul că Basarabia se află lângă bolşevici. Insă credinţa lor se prezintă cu totul falşă şi nu poate avea nici o scuză atunci când toată ţara de la Nistru şi până la Tisa geme în nemulţumiri şi cere şi vrea dreptate, şi cînd această dorinţă nevinovată este calificată în limbajul reacţionarilor drept bolşevizm.

Bolşevic este soldatul, care umblă în haine rupte şi flămând când îndrăzneşte să ceară haine şi mâncare mai bună.

Bolşevic este funcţionarul statului, care primeşte o leafă mică şi nu mai poate suporta scumpetea vieţii, cerând o leafă mai potrivită.

Şi aşa mai departe.

Prin urmare, trebueşte să spulberăm prin toate mijloacele pe care le avem la dispoziţie, această părere greşită, această confundare a drepturilor elementare cu bolşevizmul.

Bolşevizmul este o doctrină, un sistem de guvernământ şi de alcătuire a vieţii sociale.

Pe când Basabia noastră, dacă ţine aşa de mult la partidul ţărănesc, face acest lucru nu pentru a se despărţi de România, dar pentru că în trupul ei —şi aşa plin de răni, rămase de la ruşi—în loc să fie ajutată şi căutată binr, se înoculează diferite boli—mai întâiu corupţia politică, bacşişurile turceşti vechi, cearta între autorităţi etc. etc., toate acestea introduse din vechiul regat.

Acestea sunt boli generale. Insă la noi mai este şi ceva local—starea de asediu, graniţă închisă, o stagnare economică, nişte împrejurări, care îi fac pe basarabeni să fie mai compacţi în rândurile de luptă cu oligarhia, dar tot in cadrele româneşti şi alături şi impreună cu toţi fraţii de idei din regatul vechi.

De atâta partidul naţional, în tratativele cu cel ţărănesc, este gata să lase Basarabia pe seama ţărăniştilor.

6 | I 1926 *Orhei*

DR. VICOL

ASPECTE

PACIFISMUL CELOR CU LOCARNO

Protocolul diplomatic în ale cărui principale condiţiuni este curtoazia, a primit o lovitură: atitudinea cercurilor politice franceze faţă de trimisul lui Abd-El-Krim este cu totul neconformă uzanţelor. Este drept că motivul principal al refuzului d-lui Briand de a-l primi în audienţă pe Gordon Caming pare la început justificat: nu poate discuta separat propunerile de pace, acestea trebuind să fie cercetate împreună cu reprezentanţii Spaniei.

Dar un sol al păcii nu trebue niciodată respins. Chiar dacă este purtătorul unor condiţiuni inacceptabile, el trebue să fie primit cu multă bunăvoinţă şi adesea trecându-se peste prescripţiile rigide ale protocolului.

Abd-El-Krim nu vrea altceva decât o oare care independenţă pentru ţara în care majoritatea cetăţenilor l-au desemnat conducător; lupta deschisă împotriva Franţei şi Spaniei este pornită dintr'o legitimă dragoste de libertate şi nu din impulsul cuceritor.

Şi este foarte curios că Briand, omul providenţial de la Locarno, nu crede că şi dincolo de frontierele europene se pot aplica aceleaşi principii pe care cu atâta zgomot le proclamă de două luni încoace. Sau ceeace este bun pentru europeni, nu e bun şi pentru locuitorii celorlalte continente?

Noi nu concepem dominaţia în colonii. Popoarele au dreptul de a dispune libere de soarta lor: în baza acestui principiu, afirmă toţi fruntaşii europeni că s'a purtat războiul. Şi pentru izbânda lui, ar fi murit cele câteva milioane de oameni, între cari erau— vrând. nevrând — şi trupe de culoare.

Gordan Conning se va întoarce umilit în lagărul lui Abd-El-Krim; el va purta pe drumurile de arşiţă ale Riffului vestea că pacifismul francez este numai o legendă şi armata rifană va trebui să continue un războiu din care fără îndoială că va ieşi înfrântă...

Culorile naţionale franceze şi spaniole vor domina peste Riff, redus la situaţia de anexă a imperiului colonial franco-spaniol. Dl. Briand va primi poate şi distincţia premiului Nobel pentru pace.

Dar în sufletele oamenilor buni şi înţelegători va rămâne convingerea că s'a comis o greşală imensă: în vreme ce popoarele Europei acceptă cu supunere oarbă dictatura politicianilor de toate nuanţele, dorul de libertate înfrânt al micului popor rifan trebuia tratat altfel decât cu tankuri şi cu dispreţuitoare atitudini diplomatice.

Şi se va vedea încă odată că minciuna stăpâneşte pretutindeni, ridicată la rangul de raţiune de stat acolo unde se face din ce în ce mai mult paradă de democratism.

G. SPINA

Imperialismul fascist

Italienii incep a privi peste graniţă

Marele Consiliu fascist întrunit la Roma s'a ocupat în special de politica externă şi de reorganizarea armatei.

Consiliul a protestat contra faptului că, prin tratatele de pace, nu s'ar fi acordat Italiei destule concesiuni teritoriale, fie în Europa, fie în alte continente.

In legătură cu aceste pretenţii. s'a discutat chestiunea armatei. Ministrul de război a depus un proect prin care se încredinţează miliţiei fasciste întreaga organizare militară a Italiei. Situaţia militarilor va depinde în întregime de cluburile cămăşilor negre.

Şi se mai vorbeşte nu ştim pe unde, despre nu ştim ce proecte pacifiste şi democratice...!

Actualităţi politice

Noi propuneri

Comitetul executiv al partidului naţional va face noi propuneri de colaborare ţărăniştilor.

Faţă de stadiul în care ajunseseră tratativele, aceste noi propuneri trebuiau să privească chestiunea împărţirei mandatelor în parlament şi a portofoliilor ministeriale.

Dar în urma ultimilor schimbări constituţionale şi a atitudinei d-lui Iorga, s'a schimbat foarte mult şi situaţia politică. Se impun înainte de toate, revizuiri programatice şi armonizări de atitudine între cele două partide.

Cât despre împărţirea portofoliilor, problema a devenit secundară. Ba chiar unii spun că şi-ar fi pierdut mult din actualitate.

Abia după sfârşitul vacanţei parlamentare ne vom putea edifica.

Răzmeriţa progresiştilor

Neînţelegerile dintre progresişti şi averescani au pornit de la Centru şi au avut repercusiuni în provincie.

Progresiştii din Bucureşti au luat problema în mână, fiind decişi s'o rezolve acolo, direct cu d. general Averescu şi valabil pentru toate organizaţiile provinciale.

Progresiştii (sau marghilomanişti) vor înainta generalului un memoriu cu termen. Dacă nu vor fi satisfăcuţi, vor declara ruptura.

X.

Cum s'ar putea întîmpla „sfîrşitul lumii"

Viziunea ştiinţifică a unui astronom

Din când în când, ziarele înregistrează observaţiuni astronomice despre variaţiunea intensităţii luminoase a stelelor, sau despre apariţia unei stele noi. Explicaţia ştiinţifică a fenomenului ar fi următoarea:

Pe lângă stelele luminoase care dau farmec cerului, spaţiul infinit e populat de milioane sau miliarde de sori stânşi care rătăcesc vertiginos pe orbita lor. Uneori, un astru obscur intră în zona de atracţie a altuia. Rezultatul poate fi că unul din aştri devine satelitul celuilalt.

Dar se poate întâmpla şi o ciocnire violentă şi atunci aştrii se contopesc aprinzându-se. Astfel, observatoarele astronomice semnalează apariţia unei „stele noi".

*

Nimic n'ar opri ca şi planeta noastră pământească să piară într'un asemenea cataclizm. Viziunea posibilă a „sfârşitului lumii" este expusă foarte sugestiv de celebrul om de ştiinţă *abatele Moreux*, în cartea *„Enigmele Ştiinţei"* apărută de sub presă acum câteva zile.

Inchipuiţi-vă că într'o bună zi (adică, într'o bună noapte) un astronom ar observa drumul parcurs printre stele de către un soare stins. Prin observaţii repetate, astronomul ar înţelege că e vorba de un astru care vine cu o viteză anumită spre sistemul nostru planetar.

Astrul ar intra în orbita lui Neptun şi s'ar preciza, depildă, că peste 8 luni soseşte în regiunile pământeşti. Mişcarea de rotaţie a pământului ar fi sensibil tulburată; durata zilei nu s'ar mai potrivi cu mişcarea ceasornicului.

Groaza prăpădului ar cuprinde lumea. Scenele de exaltare, violenţă, desfrâu ar deveni ultimile acte omeneşti pe pământ.

Cu 43 zile înaintea izbiturei finale, astrul ar intra în orbita lui Jupiter, după ce a absorbit planetele mai îndepărtate. Mărimea lui aparentă ar fi cam a treia parte din mărimea Lunei. Insuşi soarele s'ar dezechilibra şi ar întinde limbi de foc uriaşe până la planeta Mercur. Şi atunci, la noi pe pământ căldura ar deveni insuportabilă; apele oceanelor ar trece malurile; văzduhul s'ar încărca de electricitate şi s'ar produce trăsnete îngrozitoare.

In fine, ciocnirea s'ar produce! Şi toată truda noastră pământească ar dispare fără urmă, într'un bulgăre de foc.

Iar un astronom de pe o planetă, la milioane de kilometri depărtare, ar nota în registru că: „Soarele (astru de mărimea şasea) şi-a sporit lumina, schimbându-şi direcţia spre sud".

Observaţia aceasta banală nici n'ar fi reprodusă de ziarele de pe acolo, aşa cum nici noi aici nu reproducem micile observaţiuni astronomice, deşi poate că sub ele se ascund înfricoşătoare cataclisme cosmice...

Galeria Naţiunilor la Paris

O expoziţie permanentă a activităţii intelectuale din toate ţările lumei.

Directorul institutului internaţional de cooperaţie intelectuală a prezentat guvernului francez un proect interesant.

Se ştie că acest Institut care depinde de Societatea Naţiunilor, funcţionează astăzi la Paris şi ocupă o aripă a Palatului Regal (Palais-Royal) din faţa Luvrului. Institutul cuprinde şapte servicii: secţia afacerilor generale, secţia legăturilor universitare, secţia legăturilor ştiinţifice, secţia legăturilor literare, secţia legăturilor artistice, secţia juridică, secţia de informaţii.

Dar această organizaţie metodică nu-i de ajuns. Ar mai fi de dorit un organism în stare să facă cunoscute resursele intelectuale ale lumii, ţară cu ţară, şi să înstitue un fel de reprezentare personală a fiecărei ţări din punctul de vedere al producţiei sale intelectuale, în marele centru internaţional al vieţii spirituale a lumii care se organizează la Paris. In scurtul timp de când funcţionează Institutul (câteva sătptămâni) au sosit numeroase propuneri şi scrisori cerînd să fie asigurată reprezentarea intelectuală a fiecării naţiuni in Paris, oraşul care e socotit tot mai mult ca locul central al legăturilor între savanţii, literaţii, artiştii, profesorii, publiciştii lumei întregi.

D. Julien Luchaire, directorul instituţiunei, propune să se creeze pe lângă Institutul interior naţional o serie de centre de studii şi informaţii consacrate respectiv vieţii intelectuale a fiecăruia din ţările aderente.

Aceste centre urmează a fi instalate în cele patruzeci birouri cari compun galeria Orléans, astăzi ocupată de agenţia colonială. „Fiecare din aceste birouri, oferă un spaţiu suficient pentru ca o naţiune sau un grup de mici naţiuni să poată depune acolo fotografiile, fişele, mostrele producţiei în cărţi, hărţi, etc. Ele ar prezenta deci caracterul unui birou şi al unui magazin de expoziţii având o vitrină în centrul Parisului.

„Prin aceasta s'ar constitui, ceiace se poate numi *„Galeria naţiunilor"* unde publicul francez şi internaţional ar putea să fie informat cu uşurinţă asupra mişcării intelectuale a tuturor naţiunilor. Valoarea morală a acestei creaţiuni, fără a vorbi de valoarea practică, ar fi foarte mare".

Huvernul francez e înclinat a primi propunerea d-lui Luchaire. Va fi aşa dar o expoziţie permanentă a activităţii intelectuale şi artistice la Paris, unde România va avea şi ea biroul ei. Organizarea acestui birou va trebui încredinţată unor oameni care să reprezinte în adevăr intelectualitatea română şi care să ştie să prezinte lumii tot ce dă o notă deosebită activităţii noastre literare, artistice şi publicistice.

Falşificatorii lui Horty

dizolvă un congres femeesc

La Budapesta s'a deschis congresul femeilor socialiste. Dar guvernul falşificatorilor de monedă nu tolerează manifestaţiuni democratice. In consecinţă, sala a fost ocupată de un detaşament de poliţie, cu misiunea să dizolve congresul îndată ce s'ar produce vre-o declaraţie „subversivă".

Cea dintâi a luat cuvântul d-na Ana Kethly, deputată. Vorbind despre tratatul din Locarno, oratoarea a strigat la un moment dat: „Jos războiul"!

Şeful detaşamentului de poliţie a somat pe d-na Kethly să-şi retragă cuvintele. Ea a refuzat. Atunci poliţiştii au declarat congresul dizolvat şi au început să evacueze femeile din sală.

Dar cu femeile e bucluc. Ele au început să strige „jos războiul" şi au opus rezistenţă. Poliţiştii n'au ezitat să facă uz de ciomege şi au reuşit astfel să golească sala.

Banii murdari

nu sunt periculoşi

Constatările unei comisii de medici francezi

Murdăria uneori respingătoare, a monedelor şi biletelor de bancă pe care publicul le mânueşte zilnic inspiră teama de infecţii şi contagiuni care pun în pericol sănătatea publică. In Franţa s'a născut o adevărată mişcare de opinie publică, în urma căreia ministrul higienic a cerut Academiei de medicină să numească o comisiune pentru studierea chestiunei. Iată concluziile la care au ajuns medicii francezi din comisiune:

Chestia monezii metalice a mai fost studiată de d-rul Vincent în 1895. Acesta constată că banii din metal sunt *câteodată* murdăriţi de microbi, dar foarte rar. „Microbii depuşi pe bani n'au decât o viaţă foarte scurtă; banul de metal joacă un rol antiseptic foarte puternic. Micro-organismele sunt distruse pe măsură ce sunt puse în contact cu aceste metale şi cu o repeziciune cu atât mai mare cu cât temperatura e mai ridicată. Puterea antiseptică a aurului este slabă; a bronzului şi a argintului e mult mai mare.

Monedele de aur sunt deci cele mai periculoase; în România, unde aurul nu circulă deloc, acest pericol e complect înlăturat. Nici biletele de bancă nu oferă un mediu favorabil pentru viaţa microbilor. D-rii Renault şi Pierre-Paul Levy au făcut experienţe hotărâtoare în această privinţă. Ei au găsit microbi pe hârtiile foarte murdare, dar aceşti microbi sunt mai ales saprofiţi nepericuloşi, şi numai prin excepţie germeni patogeni. Au fost lăsate hârtii de bancă mai multe zile în mânile unei copii bolnavi de difterie; în urmă, hârtiile au fost analizate şi n'a fost găsit bacilul difteric în ele.

D-rul Renault atribue acest rezultat surprinzător acţiunii puternic sterilizante a oxigenului din aer, activată de parazitatea hârtiei.

Concluzia tuturor acestor cercetări este: sterilizarea hârtiilor de bancă şi monezilor de metal puse în circulaţie ar fi de oarecare folos. Totuşi sforţarea care s'ar cere pentru a ajunge la rezultate eficace este în disproporţie cu rezultatul urmărit. Deci... să lăsăm banii să circule fără teamă.

DIN VIAŢA CLIENTELEI

sau „la lasă şi mata, neae Costache!"

Evreului îi place să se lecuiască, Aşa-i firea acestui norod. Dorul de a se lecui este adânc împlântat mai ales în inimile fiicilor lui Israel. In ziua când află femeia că tatăl sau soţul au pus mâna pe parale se dau la iveală o sumedenie de boli existente sau închipuite. Imaginaţia orientală zugrăveşte în colori splendide Vichy sau Karlsbad, Vatra Dornei şi Tekirghiol. Doctorul ademenit de onorarul frumos şi de frumuseţile duduiei, care-i cere cu lacrimi în ochi, s'o trimeată *undeva*, — prescrie pacientei o cură îndelungată cu ape minerale, o expediază în păduri sau la munţi înalţi... etc... Şi vai de săracul tată şi de bietul soţ. Averea agonisită cu atâta muncă se duce draculul.

Acest dor nestăpânit de lecuire — nu vrem să tăinuim nimica — l-am observat în cele mai multe cazuri. la fiii şi fiicele lui Israel,.. Ar fi la mijloc afecţiuni cu oarecare predilecţie asupra evreilor? Nu ştim, Suntem însă predispuşi a crede că există o altă boală.., In Rusia i se zicea *„Sibaritismul"*. Sufereau pe urma acestei boli clasele aristocratice şi pseudo-aristocratice. Omului bogat din strămoşi, sau îmbogăţit de curând, i se părea că banii impun o anumită obligaţie: de a vizita din când în când teatrul sau varieteul; de a dona o sumă oarecare în folosul săracilor; de a-şi trimete nevasta şi copiii în străinătate...

Primordialitatea aceasta e aristocraţiei adevărate, băştinaşe. La pseudo-aristocraţi este numai un fel de maimuţerie..,

Astfel că „sibaritizmul" este un păcat pe care îl împărtăşesc în măsura egală, nu numai anumite naţiuni, ci absolut toate clasele bogate din toate popoarele lumii,

Majoritatea poporului evreu, a rămas până în timpurile din urmă încrezătoare în puterea magică a doctorilor. Am fi vrut să fie altfel... Nu putem, însă influenţa, în mod grăbit, o mentalitate, ce s'a înfipt adânc în sufletul evreu. Şi mulţimea, mulţimea săracă, abătută, nevoiaşă, continuă încă a crede în forţele miraculoase ale rabinilor şi cabaliştilor. Ei sunt atot puternici şi atot ştiutori,.. Aşa crede mulţimea evree...

Ştiut este, de altă parte, că pseudo-aristocraţia banului nu intră în contact cu conaţionalii săi. Are chiar şi sinagogile aparte..

Şi o greşeală mare se înfăptueşte, când se atribue unui popor întreg, apucăturile câtorva „aleşi"..

Numai în ultimii ani, a început să pătrundă în marea masă a lucrătorilor evrei, o stimă oarecare pentru ştiinţa în genere, şi pentru cea medicală, în special.

Poate că această împăcare între obscurantizm şi ştiinţă datează de atunci, când evreimea a răsuflat puţin după decenii de persecuţie. Nu facem istorie.

Luminarea acestor probleme serioase o lăsăm pe seama specialiştilor.

...Increderea în medicină, odată pătrunsă, în popor (şi aicea evreii stau alături de români) au început oameni, să frecventeze spitalele.. se duceau în cazuri extreme, şi pe la doctori.. Şi e firesc, că fiecare vroia să consulte un doctor, a cărui

(Cititi continuarea foiletonului în pagina IV-a)

Astăzi şi în zilele următoare la CINEMA SIDOLI

QUO VADIS

Uriaşa realizare care întrece absolut toate producţiile până astăzi

In rolul vanitosului şi crudului Nerone apare **EMIL JANNINGS** în majestuoasa lui interpletare

Să nu se confunde această creaţie fenomenală cu o veche inscenare, absolut fără valoare, în raport cu noul Quo Vadis de astăzi

Filmul va fi acompaniat de ORCHESTRA, ORGĂ şi COR VOCAL

Gerul împiedică circulaţia

Trenurile soseso cu mari întârzieri.— Vagoane neîncălzite.—Gerul la Iaşi

Trenurile au reînceput să sosească cu întârzieri destul de mari.

Iată situaţia în gara locală din cursul nopţei şi de azi dimineaţă.

Personalul 625, Galaţi-Iaşi cu sosirea în gara locală la orele 8.55, a sosit aseară cu o întârziere de 165 minute (două ore şi trei sferturi)

Personalul 749, Cernăuţi-Paşcani-Chişinău cu sosirea în gara Iaşi la orele 11.15, a sosit astă noapte cu o întârziere de 50 minute.

Expresul 61, Bucureşti-Iaşi cu sosirea la orele 11,20 a sosit astă noapte în gara locală cu o oră întârziere.

Personalul 756, Cernăuţi-Bălţi cu sosirea în Iaşi la orele 1.50 a sosit astă noapte cu o întârziere de aproape două ore (175 minute).

Personalul 634, Iaşi-Paşcani-Cernăuţi a plecat azi dimineaţă din gara locală cu o întârziere de jumătate de oră.

Trenul mixt Hârlău-Podul-Iloae care soseşte în Iaşi la orele 9,20 dimineaţa a sosit azi cu 4o minute întârziere.

Acceleratul 702 Bucureşti-Iaşi cu sosirea în gara locală la orele 6,50 a sosit azi dimineaţă cu 160 minute întârziere (două ore şi jumătate).

Al doilea accelerat 602 Bucureşti-Iaşi, a sosit cu trei ore întârziere.

Celelalte trenuri sosesc şi pleacă cu întârzieri mai mici.

*

La trenul de Bucureşti sosit astăzi, un vagon de cl. I şi unul de cl. II aveau caloriferul defectat. Unii călătorii s'au refugiat în vagoanele de cl. III-a.

Alţii însă au rămas în frig şi au sosit aici dârdâind.

Sperăm că domnii de la Direcţia din Bucureşti vor avea pe viitor milă de călători.

*

Timpul

De eri seara timpul a devenit geros atât în oraşul nostru cât şi în întreaga ţară.

In Iaşi termometrul s'a scoborât astă noapte la 17 grade sub zero.

Azi dimineaţă termometrul a notat—13°.

*

Din cauză scoborîrii bruşte a temperaturii, firele telefonice Iaşi-Bucureşti n'au funcţionat azi.

L. Paul

Depozitul LUPU STĂNESCU

din STRADA UZINEI No. 11

s'a mutat în

strada Pantelimon 11, (casele proprii)

Cu această ocazie anunţ onor. clientelă că m'am asortat cu toate **MATERIALELE DE CONSTRUCŢII**, ca: *var, ciment, ipsos, piatră artificială* (mozaic), *cărămizi refractare, chamot, ţigle pentru acoperiş, kocs* pentru sobe, *kocs* englezesc, *Cărbuni* pentru forje (Sileze), *Catran, Stuh.* etc.

PREŢURI REDUSE

Aprobate de Consiliul sanitar superior şi premiate

SOSIND UN NOU TRANSPORT

de UNT de PEŞTE

de NORVEGIA s'a pus în vânzare la

Farmacia WERNER

cele 3 Iodoferate pentru cura de iarnă

Unt de peşte Iodoferat simplu WERNER

Tonic depurativ, nutritiv recomandat contra anemiei, scrofulosei, gutei, reumatism etc.

Unt de peşte iodoferat cu fosfor WERNER

Special contra rachitismului, limfatismului şi reconfortant pentru copii şi adulţi slăbiţi de munca intelectuală

Unt de peşte iodoferat cu mercur WERNER

Tonic depurativ şi curativ p. reconvalescenţi sifilitici

Depozit principal: FARMACIA CONST. I. WERNER, IAŞI

Vroiţi lumină bună şi constantă?

Cumpăraţi numai

BECURI PHILIPS

Farmacia-Laboratorul

Dr. L. CONIVER

Str. Ştefan cel Mare 13

Cu ocazia Sărbătorilor

Vizitaţi Expoziţia de Broderie şi Desen a

Sucursalei W. PESKY din Bucureşti

Furnizorul Curţei Regale

din noul Palat al Camerei de Comerţ

STR. CUZA VODA

Comercianţi!

Pentru încheierea bilanţurilor, verificarea şi înfiinţarea registrelor de comptabilitate.

Corespondenţe germano-române, traduceri de acte, manuscrise etc. adresaţi-vă la

IOSEF BODINGHER

str. Lăpuşneanu No. 1

(Intrarea prin strada Vasile Conta)

Dr. B. FINGERHUT

Specialist în

Boli de Rinichi şi Genito-urinare

Tratament special cu

DIATERMIE

(termo-penetraţie)

S'a mutat din str. Alexandri în STRADA CĂPITAN PAUN colţ cu str. Mârzescu

Consultaţiuni 8—9 şi 3—7

DE INCHIRIAT de la 23 Aprilie *Prăvălia* cu odaie str. Lăpuşneanu 21.

Deslusiri între orele 12—1 şi 5—6 la Proprietar Etagiul I.

CAUT LOCUINŢĂ higenică, a 2—3 camere, antreu şi bucătărie, indiferent cartierul. Eventual, până la Aprilie cameră mobilată cu acces la bucătărie. Condiţiile şi preţul la adresa Căpitan Ioniţă, Reg. 13 Art. Constanţa.

BĂIAT DE SERVICIU se caută adresaţi-vă la biroul din strada Lăpuşneanu 19.

DE INCHIRIAT în total sau parţial cu începere de la 23 Aprilie 1926. un apartament compus din 5 odăi, două bucătării, etc. la etaj, în imobilul strada Anastasie-Panu 25, proprietatea *Spitalului Israelit.*

Amatorii vor adresa ofertele la cancelaria Epitropiei str. Elena Doamna, orele 9—12 a. m.

TECHNICIAN dentist, prima forţă, cunoscând lucrările moderne în aur şi cauciuc, găseşte angajament imediat, la dentistul N. Wassermann, str. Păcurari No. 5, vis-a-vis de cofetăria Vlădescu.

LECŢII DE DACTILOGRAFIE se predă foarte repede şi cu preţ extrem de redus în Cuza Vodă No. 71, vis-a-vis de Banca Moldova.

Se primesc acte de copiat.

Epitropia Generală
a Casei Spitalelor şi Ospiciilor
Sft. Spiridon din Iaşi

Aduce la cunoştinţa generala că în ziua de 15 Februarie 1926 ora 10 dimineaţa, va ţine licitaţie publică cu oferte închise în Cancelaria Epitropiei pentru vânzarea spre exploatare a parchetelor No. 23, 24 şi 25 în suprafaţă de 108 Hectare, din pădurea Vulpăşeşti proprietatea Epitropiei din Comuna Sagna Jud. Roman.

Garanţia provizoră 500.000 lei în efecte sau numerar.

Condiţiunile vânzărei se pot vedea în orice zi de lucru la biroul Silvic al Epitropiei între orele 9—12 a. m.

Licitaţia se va ţine conform art. 72—83 din legea Comptabilităţei Statului.

No. 75

11 Ianuarie 1926

CABINET DENTAR

P. SOBELMAN

Dentistă diplomată de la Facultatea de Medicină din Odessa

Iaşi, str. Gh. Mârzescu No. 34

(Vis-a-vis de „Opinia")

Consult: dela 9-12 a. m. şi 3-7 p. m.

N. B. Prompt şi convenabil.

Dr. N. Alexandrescu

MEDIC DE SPITAL

Boli de piele, venerice, şi sifilis.

Str. Cuza-Vodă 42

Consultaţii 4—8 p. m

Un diferend

între Prefectura de judeţ şi Administraţia financiară

O problemă acută s'a ivit în urma alipirei la judeţul Iaşi a celor 29 de centre basarabene.

Conform legiuirei domnind încă în Basarabia, exploatatorii de cărciumi nu plătesc comunelor nici o arendă.

In vechiul regat însă comunele îşi au asigurate venituri însemnate de pe urma arenzei percepute dela cărciumari.

Astfel în comunele rotunjite, în aceia comună cărciumari cari plătesc arenzi mari şi alţii, din satele care au făcut parte din comunele basarabene, cari nu plătesc nici o arendă.

De aici şi o stare de iritaţie printre locuitori.

Diferendul s'a ivit între prefectura judeţului şi Administraţia financiară pe motivul că prefectura se opune cererei fiscului de a impune pe cârciumarii din comunele alipite.

Prefectura vrea să menajeze toate susceptibilităţile şi interesele, pentru ca nici un basarabean să nu regrete alipirea la judeţul Iaşi. Căci la urmă, graţie legilor de unificare, şi cărciumarii basarabeni vor fi impuşi. Prefectura vrea să aştepte deci.

Juridiceşte însă punctul de vedere al fiscului e perfect legitim.

De la Cercul Militar

Sâmbătă 9 curent, la ora 5 p. m. a avut la Cercul Militar, un matineu artistic urmat de dans, care a atras multă lume.

Programul producţiei a fost următorul:

I. a) Schuman: Träumerei solo de violoncel şi b) Giordani: Caro mie bene, executată de Dl. Med. Lt. Col. Hadarcă acompaniat la piano de D-na Julia Lt. Viorescu.

II Sandu-Teleajen, lectură: Vânjuleţ o schiţă din volumul. „Poveştile lui Hinu Ion.

III Med. S. Lt. Boris-Baidan, serenade triste, Violina Dl. Cap. Istrati, Violoncel Dl. Med. Lt. Col. Hadarcă, Piano Dl. Medic S. Lt. Boris Baidan.

IV a) Kreisler Fr. Schon Rosmarin, b) Kreisler Polichinelle serenade, c) Porpora-Kreisler: Alegretto executate la violina de Dl. Cap. Istrati acompaniat la piano de Dl. Ciolan-Antoniu

Totul a plăcut mult şi a fost mult aplaudat.

S'a servit apoi ceaiul cu prăjitură, tartine, vin, bomboane şi toate bunătăţile pentru toate gusturile. A urmat dansul în sunetul orchestrei militare şi care a fost cu deosebire de animat şi a ţinut până târziu.

La acest matineu au luat parte: *Doamnele*: General Sava Goiu, Col. Gurău, Col. Giuşcă, Col. Dr. Hadârcă, Col. Jugescu, Col. Manolache, Col. Stere, Col. Velescu, Col. Kemingher, Col. Petrovici, Meisner, Simionescu, Sion, Negel, dr. Alexandrescu, Marinescu, dr. Bazgan, Lt. Col. Stoicescu, Petrea, Cazadini, Maior Tironovici, dr. Radu, căp. Alevra, Eftimiu, Dimitriu, St. Viorescu, căp. Manoliu, Teodoreanu, Lt. Badarău, Dragan, Maior Călin, Maior Manoli, Lt. Novic, Stratan, avocat Carp, Iancu, Maximov, Lt. Ionescu, căp. Manoil, căp. Ohoţchi, Popovici, Stoian, Bârgoanu, Burgheli, căp. Istrati etc.

Domnişoarele: Frimu, Ana Matak, Stere, Silvia Jujescu, Lisette Sion, Lilica Simionescu, Stoian, Manoliu, Alice Furnurache, Colin, Coco Moisachi, Petrovici, Teodoreanu, Geta şi Odeta Arabol, Pelin, Lisette Negel, Toto Burgheli, Constandachi, Boidan, etc.

D-nii: General Zadic, general Frim, colonel Manolache, col. Gurău, col. Todicescu, col. Giuşcă, col. Marinescu, colonel Bălănescu, lt. col. Stoicescu, lt. colonel Macri, lt. col. Pandele, lt. col. Apostolescu, lt. col. dr. Hodarcă, lt. col. Arabu, maior Carp, maior Mihiescu, maior Manole, maior Călin, căpitan Burada, căpitan Alexandrescu, căp. Manoliu, căp. Manole, cap. Alevra, cap. Eftimiu, cap. Constandache, cap. Istrati, cap. Jancu, lt. Baidan, lt. Viorescu, lt. Tarnoschi, sub-lt. Paraschiv, sub-lt. Velescu, sub-lt. Plesoianu, lt. Paulian, lt. Stepleanu, lt. Zapan, lt. Ardeleanu, sub-lt Mihailescu.

D-nii: Sever Zotta, Col. rez. Dimitriu, prof. Popovici, col. rez. Velescu, Arthur Sion, Antonin Ciolan, Teleajen Sandu, dr. Alexandrescu, Carp, Casetti, Furmurache, Filipescu, Cireş, Veron, Herovanu, Hurmuzescu Handoca, Lefter, Bărgoanu, Cozadini, Burghele etc. etc.

INFORMAŢII

x Ministerul de finanţe a trimis un ordin circular tuturor administraţiilor financiare din ţară prin care le pune în vedere ca să nu dea hârtie monedă deteriorată la facerea plăţilor către particulari.

In schimb administraţiile financiare sunt datoare a primi la plăţi hârtia monedă deteriorată de tot felul, pe care în urmă o va preschimba contra monedă bună la toate sucursalele Băncii Naţionale sau le va trimite la vărsare ministerului de finanţe.

x **Poliţienesc.** — Domnului C. Bulgărescu, împiegat în gară locală, pe când se urca în trenul de Chişinău, i s'a furat din haină portmoneul cu acte şi suma de 240 lei.

— A fost invitat la poliţie un anume Haim Marcu, găsit cu două valuri de ştofă, pentru a explica proveniența lor.

— Vasile Pintilie, din judeţul Tutova, fiind găsit hoinărind a fost dus la secţie.

In drum, Pintilie a încercat să mituiască pe sergent, însă fără succes.

La secţie s'a constatat că Pintilie făcuse doi ani închisoare la Doftana.

ULTIMA ORA

PARERI ŞI COMBINAŢII
la sfârşitul legislaturii
Liberalii se cred stăpâni pe situaţie

Bucureşti 12. — Înainte de a pleca la Paris, d. Iorga a rămas înţeles cu d. Maniu să se trimită ţăraniştilor noi propuneri de colaborare. D. Maniu, împins de d. Argetoianu, vrea să mai cedeze ţăraniştilor câteva mandate parlamentare şi unul sau două portofolii ministeriale.

Dar în cercurile competente situaţia este privită astăzi în mod cu totul diferit. Chestiunea împărţirii portofoliilor pare a-şi fi pierdut mult din actualitate.

In orice caz, partidul ţărănesc are astăzi o situaţie politică în baza căreia îşi poate permite a nu primi târguială multă.

*

Metoda eliminării

In situaţia încurcată care s'a creat în ultimul timp, liberalii speră să tragă profit. Ei consideră că pentru moment, şi mai ales datorită d-lui Iorga, partidul naţional a pierdut preponderanţa politică.

Nici partidul averescan nu pare a fi organul situaţiei în împrejurările deosebit de complicate ale agitaţiilor interne.

Cât despre partidul ţărănesc, cu tot ascendentul său indiscutabil, încă n'ar putea pretinde să fie chemaţi imediat şi singuri la putere.

Procedând astfel prin eliminare, liberalii se socotesc singurul element stăpân pe situaţie.

Planurile d-lui Brătianu

D. Ionel Brătianu se gândeşte la două soluţiuni:

1) Sau să rămâe guvernul în formaţiunea actuală şi să prezideze alegerile generale urmind ca rezultatul alegerilor să clarifice lucrurile;

2) Sau să încerce un guvern de camuflaj.

In această eventualitate, s'ar rezerva un rol important d-lui Alecu Constantinescu, pentru alcătuirea unui aşa zis guvern de concentrare, cu liberali, o parte din tachişti şi câteva elemente naţionaliste ardeleene care mai demult sunt în raporturi destul de încordate cu conducerea partidului naţional.

*

Acestea sunt ultimele planuri ale d-lui Brătianu şi ultimul buletin absolut exact al situaţiei politice.

Este însă destul de probabil că în acest calcul brătienist intră prea multe iluziuni.

ştirea că contele Bethlen a declarat că cercetări energice în această direcţie reprezintă un mare pericol pentru cabinet. O astfel de cercetare ar putea compromite pe cei mai mari funcţionari de stat şi în primul rând pe Horty care era în cele mai strânse legături cu multe persoane arestate şi mai ales cu Nadossy.

Arestarea ministrului honvezilor

Ziarul „Nopszava" anunţă că ministrul honvezilor Csaky a fost arestat împreună cu soţia lui la frontiera Italiei.

Cercetări în Cehoslovacia

După cum anunţă „Prager Prosse", urmele afacerei cu bancnote duc şi prin Rusia Subcarpatică. Administraţia poliţienească din Ujgorod a făcut o descindere la secretariatul social creştin maghiar de unde a ridicat un material foarte compromiţător. A urmat imediat arestarea preşedintelui partidului Arky.

INTRE AVERESCANI ŞI PROGRESIŞTI
Tratativele întâmpină piedici.— Ce nu admit averescanii

Noile tratative dintre progresişti şi averescani, din localitate, ce păreau a se îndruma spre o înţelegere, s'au înăsprit din nou.

Aceasta, după ce fruntaşii averescani au luat cunoştinţă de procesul verbal al progresiştilor.

*

Din cele trei cereri formulate de progresişti, averescanii se declară gata a primi numai una.

Iată cele trei cerinţi formulate de progresişti.

1) Contopirea comitetului executiv.

2) Constituirea unui comitet de direcţiune, compus din 7 membrii, dintre cari trei progresişti.

3) Proclamarea d-lui Meisner ca preşedinte de onoare.

Averescanii sunt gata să accepte primul punct, acela al contopirii comitetelor executive, însă resping celelalte două.

Ei susţin că nu înţeleg formarea unui comitet de direcţiune, câtă vreme au o organizaţie complectă, pe care nu înţeleg rostul a doi preşedinţi de onoare, ei fiind mulţumiţi cu preşedintele lor de onoare d. Petrovici.

Aici stau lucrurile,—şi este foarte probabil că progresiştii vor continua să se declare nemulţumiţi.

De la Conservator
Intrunirea Comitetului

Aseară a avut loc la Conservatorul de Muzică şi Artă Dramatică din localitate, întrunirea Comitetului Eforiei şcolare sub preşedenţia d-lui C. Toma, primarul oraşului.

Dintre chestiunile mai importante cari s'au luat în discuţie s'a insistat mai mult asupra bugetului Eforiei pe anul 1926, burselor ce se vor acorda elevilor meritoşi şi lipsiţi de mijloace, întreţinerii celor două Căminuri ale Conservatorului şi asupra cumpărărei unui piano concert pentru producţii şi examene şcolare.

D. N. Theodorescu, directorul Conservatorului, a făcut o largă expunere a progreselor, din punct de vedere artistic şi administrativ — în timpul celor 14 luni, de când se află în fruntea acestei şcoli; a arătat dificultăţile pe cari le a întâmpinat şi lipsurile de cari încă mai sufere şcoala, cerând şi mai departe concursul moral şi material al celor cari şi până acum l-au dat şi dintre cari (declară d-sa) d. C. Toma n'a lăsat nimic nefăcut, din tot ce-a putut face.

D. C. Toma a relevat importanţa acordărei burselor elevilor şi a promis că va stărui pentru majorarea fondului respectiv. De asemenea şi-a oferit concursul pentru complectarea sumei de 280.000 lei, costul unui piano din renumita fabrică „Bechstein" din Berlin.

Şedinţa s'a ridicat la ora 11 jumătate.

INFORMAŢII

x **Funcţionarii comerciali s'au întrunit aseară în localul sindicatului din str. Langa.**

S'a ţinut o conferinţă despre combaterea boalelor venerice.

x **In comuna Totoeşti s'au înregistrat eri patru cazuri noi de scarlatină.**

D. dr. Vasiliu medic şef al judeţului, a luat cuvenitele măsuri pentru stingerea epidemiei. Toţi copii bolnavii au fost izolaţi.

x **Conferinţa d-lui Valeriu Bulgaru „Starea morală şi materială a societăţii de după război", conferinţă ce trebuia să aibă loc înainte de Crăciun, s'a amânat pe Duminică 17 Ianuarie ora 4.30 p. m. în aula universităţii.**

ECOURI

— *Dentistul N. Wasserman*, însănătoşindu-se şi'a reluat ocupaţiunele, str. Păcurari No. 5, vis-a-vis de cofetăria Vlădescu. Consultaţii orele 9-12 şi 2-6 p. m.

— *In curând se va deschide în Iaşi Trecătoarea Banu I* **„RECLAMA" Agenţie de Publicitate — Agenţie Teatrală, Reprezentanţa Soc. Reclama et. Co. Concesiunea Generală a Reclamei în Gările şi Vagoanele C. F. R.** *unde se vor primi ori ce fel de Anunciuri, Inserţii, Reclame pentru ziarul* **„Opinia"** *şi pentru ziarele din ţară şi străinătate.*

„RECLAMA" *va mai primi comenzi pentru ori ce gen de reclame* **acordând clienţilor săi înlesniri de plată.**

DOCTOR IN MEDICINĂ
M. WECHSLER
Specializat în Franţa în
ARTA DENTARĂ
Boli de gură şi de dinţi
Consult. 9-12 şi 2-7 p. m.
Iaşi, Str. Alexandri 6

DOCTOR
L. HEITEL
MAMOŞ
De la clinicile din Berlin, Viena Frankfurt
Boli de femei şi naşteri,
Str. Săulescu 2 (alături de Biserica Talparari)
Consultaţiuni 3—6 p. m.
Pentru săraci gratis zilnic.

DOCTORUL
R. DAMSKER
fost medic de spital şi de oraş
Str. Cismăriei 17
(vis-a-vis de Hală)
BOLI INTERNE
SIFILIS şi GENITO-URINARE
Consultaţii:
8—11 a. m. şi 2—5 p. m.

Abonaţi-vă la Opinia

TOATA LUMEA E CONVINSA
— CA NUMAI —
„INLESNIREA"
SOC. în NUME COLECTIV N. V. STEFANIU & Co. — Iaşi
str. Ştefan cel Mare 11 (în curte) — Face posibil maselor largi ale populaţiei să scape de grija ernei procurându-le tot felul de mărfuri
cu preţuri convenabile şi plătibile în
cinci rate lunare

DOCTOR
E. GHELMAN
Specializat la Viena
Boli de Piele şi de păr
Sifilis şi Venerice
Tratamentul radical a blenoragiei acute şi cronice prin Uretroscopia (Iluminatul canalului uretral) Electrolyza, galvanocaustica, vaccinoterapia.
Str. GĂNDU No. 1 vis-a-vis de Cinema Elisabeta
Intrarea prin stradela Talpalari.
Consult.: 2—7 p. m,
Duminică 11—12 a. m.

Sobe Teracotă
Ioan Zlatovici, Muzelor 2

Pe veci nemângâiaţii Rachelle soţie, Carol şi Henriette, Lazar şi Lilly, Sofica şi Emil Leibovici, fii, fiică, ginere şi nurori, Jenel, Sylvia şi Sorel nepoţi, precum şi întreaga familie au durerea de a aduce la cunoştinţa prietenilor şi cunoscuţilor, încetarea din viaţă după o scurtă suferinţă, a mult regretatului şi iubitului lor

IŢIC FORŞT
în etate de 64 ani

Inhumarea va avea loc Mercuri 13 Ianuarie 1926. Cortegiul funebru va porni la ora 2 d. a. de la locuinţa decedatului str. I. C. Brătianu 168 la Cimitirul Israelit.

Iaşi, Ianuarie 1926.

Renumitul Magazin şi Atelier de Lingerie
„LA MICUL PARIS"
IAŞI, STRADA CUZA VODA No. 46
Specializat la PARIS şi MILANO execută comenzi cu sau fără materialul clienţilor în mod ireproşabil şi cu preţurile cele mai convenabile ca: *Burtiere, Sutienuri, Cămăşi bărbăteşti* precum şi tot felul de *Lengerie de damă, Bărbătească, de Copii, de pat şi masă.*
Fac Ajururi, Picouri, Butoniere, etc. etc.

Porcelanuri
Stiolărie, Lămpi, Becuri, Olărie emailată marca „Ideal".
CADOURI şi articole de menaj.
Se vând eftin la marele magazin
ZISSU GRÜNBERG
STR. ANASTASIE PANU 52

Blănăria
DE LA CASSA
ALTER DAVID S-sor
S'A REDESCHIS CU UN BOGAT ASORTIMENT DE BLANARII, precum şi un atelier special de confecţionat
în str. Ştefan cel Mare No. 16
IN VECHIUL MAGAZIN „PRIMAVARA
Proprietari: Leibovici şi Zvoreşteanu

Dentalin **Peste 30 ani de succes!**
Dentalin este o apă de gură antiseptică, parfumează admirabil gura; prin întrebuinţarea ei zilnică, dinţii precum şi gura se întreţin în cea mai bună stare de sănătate, dând respiraţiunei un miros înprospătător şi plăcut. Se întrebuinţează cu succes desăvârşit ca preservativ contra guturaiului şi răguşelei (gargară).
Numeroase distincţiuni şi diplome.
Depozit general farmacia fraţii Dr. Konya succesor Dr. Grozea, Iaşi.
în provincie se trimite contra ramburs.

Sanatoriul Dr. Tzaicu
IAŞI, STR. CAROL 20, Telefon
Clinică Chirurgicală perfect instalată. Asepsia cea mai riguroasă. Adaptat la chirurgia de urgenţă, Mecanoterapie, Gynecologie, Ortopedie, Electroterapie, **Raze-Ultra-violete.**
Se primesc boli interne şi nervoase (exciuse bolile contagioase şi nervoşii turbulenţi).
Informaţiuni şi consultaţiuni între orele 2-4 p. m.

Războiul în Maroo

D. Gordon-Canning trimisul lui Abd-el-Krim cu care, nici d. Briand, nici Primo de Rivera n'au vrut să discute.

O bancă defraudată
cu 10 milioane lei

Bucureşti 12.— Poliţia a arestat pe numitul Simon Almaliti, încasator al băncei „The Banck of Roumania", care a sustras din încasări suma de 10 milioane lei.

Sustragerea a fost comisă în timp de 2 ani.

Filipescu şi Ştirbey

Bucureşti.— Anunţând reapariţia ziarului „Epoca" pe data de 1 Februar, d. Gr. Filipescu a declarat:

„Ţin să se ştie de pe acum că „Epoca" nu va ataca Coroana; în schimb, pe şapte coloane, în fiecare pagină, ea va lovi în Barbu Ştirbey.

„Formula de guvernământ a lui Ionel Brătianu este: *Afacerile şi Barbu Ştirbey*".

PROTESTUL UNANIM
contra falsificatorilor unguri
Şi fasoistii bavarezi sînt amestecaţi.—Arestarea ministrului ungur de război.— Atitudinea dubioasă a guvernului Bethlen

Praga (Ceps)— Presa mondială este foarte alarmată de evenimentele din Ungaria. Peste tot se constată că afacerea scandaloasă din Ungaria nu-şi găseşte perechea în întreaga istorie a omenirii.

La Geneva Ungaria nu încetă să denunţe şi să condamne statele învecinate, pe când ea singură submina pretutindeni în jurul ei terenul, în loc să conlucreze cu vecinii la o ridicare economică şi o îmbunătăţire a soartei minorităţilor de naţiune maghiară din statele succesorale.

*

Declaraţiile franceze sunt de mare însemnătate politică. La Quax d'Orsay predomină convingerea că guvernul unguresc este foarte apropiat de afacerea falşificărri de bancnote, după cum au şi dovedit cercetările din urmă din Ungaria. S'a constatat că mai toţi ungurii implicaţi în această afacere sunt vechi inamici ai Franţei.

Presa franceză constată că falşurile din Ungaria nu se mărginesc a fi în limitele unei acţiuni care ar depinde de o simplă penalitate, ele se întind şi formează o chestiune de ordin politic.

Isprava fasoiştilor bavareji

„Neues Wiener Tageblatt" află din Budapesta că hârtia şi clişeurile pentru fabricarea bancnotelor erau aduse din Grmania. Ele au fost procurate de către fasciştii din Bavaria.

Comandamentul militar german în frunte cu generalul Ludendorf, încă pe timpul războiului vroia să puie în circulaţie bancnote falşe franceze. Insă după intervenţia lui Hindenburg acest fapt a fost oprit la timp.

O persoană intimă a lui Ludendorf colonelul Bauer căruia au fost date în păstrare aceste clişeuri, a petrecut un timp îndelungat în Ungaria unde ca reprezentant al fasciştilor bavarezi avea strânse legături cu apărătorii de rasă din Budapesta. Acest fapt explică îndeajuns de unde proviu clişeele.

Atitudinea dubioasă a guvernului maghiar

Ziarul „Villag" aduce-d-sa)

STIRI DIN TARĂ SI STRĂINATATE

CRIZA PE PIAŢA IAŞULUI

Dezorientarea bancherilor.— Surprinderea magistraţilor.— Protestele.— Inmulţirea moratoriilor şi falimentelor

Pe piaţa Iaşului, criza financiară e în toi.

Zilnic sînt de înregistrat noi falimente precum şi noi cereri de moratoriu.

Bancherii Iaşului sunt—destul de dezorientaţi.

Este interesantă o convorbire dintre doi din ei auzită de un colaborator al ziarului:

—„Zău, nu mai ştiu ce să fac! Dobânzile mari care ţi se oferă sunt ademenitoare...

Clientul care îţi cere suma ţi se pare solvabil...

Comerciant cu firmă veche magazin mare clientelă...

Ii dai suma, şi peste câte-va zile afli că ai fost înşelat... O cerere de moratoriu şi...eşti nevoit să ...aranjezi cu el“..

*

Un alt mare bancher de pe piaţa locală, ni mărturiseşte că a fost silit să ceară concursul unui detectiv care să se intereseze, în mod secret, asupra tuturor afacerilor clienţilor lui, întru cât nu mai are încredere în nimeni.

Şi are dreptate!

*

Dar nici judecătorii nu mai ştiu cum să aprecieze cazurile.

Un cunoscut magistrat ni se plânge că: „a fost pus în mare încurcătură“.

„Cu toată vasta lui experienţă asupra oamenilor“, căci în cariera lui de magistrat a fost mult timp „acuzator“ ni mărturiseşte că „nu mai poate ceti în fizionomia celor ce se prezintă şi-şi cer drepturile în virtutea legilor“.

„Nu mai poate deosebi care e sincer lovit şi care invoacă criza, pentru o îmbogăţire uşoară, chiar cu riscul onoarei“.

*

Este interesantă, pentru oricine care se interesează câtuşi de puţin de viaţa financiară şi comercială a Iaşului, o mică privire asupra registrelor— dela Tribunal — a poliţelor protestate.

De la începutul anului nou financiar, Portăreii Tribunalului Iaşi, au fost nevoiţi să schimbe al doilea rând de registre.

In prima zi după sărbătorile Crăciunului, au fost protestate nu mai puţin de cât... 540 de poliţe. Cea mai mare sumă este de 100,000 lei, protestată unui mare comerciant B. din Hârlău.

S'ar putea invoca că această enormă cifră de poliţe protestate, are ca scuză că s'au adunat în tot timpul sărbătorilor.

Dar obiecţiunea cade dacă observăm că de atunci, cu fiece zi trecută, se adaugă alte 35—80 noi poliţe protestate.

Şi prea puţine dintre ele sunt în urmă achitate.

*

Dar şi registrele de moratorii şi falimente sunt interesante pentru cine poate ceti în ele.

La moratorii, cererile se adaugă, pe zi ce trece, provocând din ce în ce mai multă panică, printre bancheri.

Şi falimentele vin din ce în ce mai des pe rolul Tribunalului secţia III.

In cursul acestei săptămâni, Tribunalul va avea să se pronunţe asupra a 5 cereri de declarare în stare de faliment sau acordare de moratorii, care vor produce mirare în cercurile financiare ale Iaşului.

CRĂCIUN

Deraerea din staţia Cucuteni

Autorităţile ceferiste au fost informate de o deraere întâmplată în staţia Cucuteni.

Trenul de Marfă Iaşi-Pascani, pe când intra eri noapte în staţia Cucuteni, a deraiat chiar în faţa staţiei.

Trei vagoane pline de marfă, s'au răsturnat.

Din fericire, nu s'a înregistrat nici un accident de persoane.

Din ancheta deschisă imediat s'a stabilit că vina cade asupra acarului de serviciu, P. Dumitriu, care a manevrat greşit acul.

Trimiţându se o echipă de lucrători, linia a putut fi restabilită.

In jurul incendiului de la Tracţiunea C. F. R.

Ancheta continuă

Se ştie că Dumineca trecută, pe la orele 7 seara, un incendiu a izbucnit la imobilul din str. Cuza Vodă, ocupat de Serviciul Tracţiunei al Direcţiei Regionale locale C. F. R. Focul a izbucnit la apartamentul ocupat de Serviciul L. 6, care se află în fundul curţei, — serviciu care se ocupă cu compturile de plata a furnizorilor şi lucrătorilor.

De oarece a fost distrusă o parte din archive, d. director Niţescu a deschis o anchetă spre a se stabili cauzele focului.

Ancheta se face de către d-nii Inginer Stroian şi Cambureanu dela Dir. Reg. C. F. R.

De notat că acest serviciu a fost desfiinţat prin noua organizare C. F. R. şi urma să se facă acum predarea actelor. In acest scop, funcţionarii lucrează şi in zilele de sărbătoare.

*

Din primul moment s'a crezut că focul a luat naştere din cauza unei neglijenţe a omului de serviciu care n'a băgat de seamă că nişte cărbuni aprinşi au căzut din sobă şi au aprins podeaua.

Cercetările au abandonat această presupunere. Acum se presupune că focul a izbucnit din cauza unui scurt circuit electric.

Cercetările continuă.

A DOUA CONFERINŢA GENERALA

A MEMBRILOR CORPULUI DIDACTIC PRIMAR

Aseară de la ora 6—8 a avut loc în Amfiteatrul Liceului Naţional cea de a doua conferinţă generală a membrilor corpului didactic primar din Iaşi, sub preşidenţia d-lui inspector general D. Sachelarescu.

Şedinţa se deschide prin urările de sănătate, putere şi spor de muncă în noul an, adresate oe către d. preşedinte, asistenţilor.

D-na Pascaru susţine încordată atenţiunea auditorilor aproape o oră desvoltându-şi sistematic subiectul conferinţii despre Obiectul religiunii în şcoala primară şi metodul raţional în predarea acestui obiect de învăţământ.

Insistă asupra însemnătăţii povestirilor ca cel mai de seamă mijloc pe a ilustra învăţăminte şi precepte morale şi face o raţională legătură a curentelor noi metodice, care pun atâta preţ pe povestirile bine alese şi însufleţit expuse copillor.

D, I. Neculau, făeând o incursiune în domeniul psihologiei şi în rolul ei asupra noilor principii ale şcoalei active, desvoltă metodica în tratarea compunerilor şi corectarea lor.

D. *C. Tazlauanu* ilustrează prin câteva exemple modul cum se poate utiliza istorioarele din viaţa practică în tratarea diferitelor obiecte de învăţământ, cum şi legătura ce se poate face în aplicarea diverselor cunoştinţi tot prin mijlocul povestirilor.

D. Inspector general *Sachelarescu* face un rezumat al discuţiunilor avute şi fixează programul cercului cultural din luna Februarie.

In altă ordine de idei, d-sa expune activitatea ce se desfăşoară pentru organizarea temeinică a şcoalelor primare şi aduce elogii activităţii din iniţiativă privată a doamnei Amalia C. Toma, care a înfiinţat până acum 4 băi şcolare, 4 grădini de copii şi îşi propune a înfiinţa la fiecare şcoală primară câte o baie şcolară.

Pe lângă acestea d. inspector Sachelarescu anunţa că d-na Toma intenţionează a înfiinţa într'un local deja ales, un cămin de odihnă al membrilor corpului didactic primar din Iaşi lipsiţi de mijloace materiale şi istoviţi de greaua lor muncă. Pentru toate acestea d. Sachelarescu exprimă d-nei Amalia Toma vii mulţumiri în aplauzele celor prezenţi.

Tot odată propune să se aleagă un comitet de 4 persoane care să sprijine această activitate şi se aleg d-nele Teodorescu şi M. Lăzărescu, d-nii Victor Munteanu şi D. Bejenaru.

HUG.

Sicriul lui Tutankamon

Sicriul lui Tutankamon a fost dus din Luqsor la Cairo, unde a fost expus în muzeul oraşului.

Pentru transportul sicriului au trebuit opt oameni. O escortă puternică îi întovărăşea. Deasemenea a luat parte la această operaţie şi egiptologul Howard Carter, unul din descoperitorii mormântului faraonului.

In mormântul lui Tutankamon vor continua lucrările după întoarcerea d-lui Carter de la Cairo.

O CONVERTIRE

Duminică 10 Ianuar a avut loc în cancelaria parohială a bisericei Sft. Haralamb din localitate adunarea comitetului parohial şi a noilor epitropi cari au depus jurământul legal. Părintele Gh. Niculea — Protoereu şi parohul bisericei, face o dare de samă asupra situaţiei materiale şi morale a bisericei şi parohiei şi apoi aduce la cunoştinţa adunării un fapt îmbucurător:

Muncitorul C. F. R. Bârsan fost Evanghelist fervent mai bine de 6 ani, s'a reîntors în sânul bisericei ortodoxe şi cere să i se boteze trei fetiţe rămase necreştinate. Intreaga adunare i-a act cu multă plăcere şi se leagă bucuros a servi drept naş.

Botezul va avea loc Duminica viitoare 17 Ianuar a. c. în biserica Sft. Haralamb după săvârşirea Sf-tei Liturghii ce se va oficia cu mare pompă de un sobor de preoţi şi diaconi la care sunt rugaţi a lua parte cât mai multă lume.

x UN CONCERT VOCAL. — Distinsa soprană, d-ra Costopol-Aidonne D'Etolie, a dat acum câtva timp un nou concert la Bucureşti, în amfiteatrul Fundaţiei Carol, sub patronajul M. S. Reginei Maria.

Confratele „Le Progres“ a remarcat atunci că: „d-ra Costopol şi-a desfăşurat admirabilile calităţi ale vocei sale limpezi şi calde şi ale artei sale nemărginite, cu un avânt şi o simplicitate care sunt privilegiul artei adevărate. Căldura vibrantă a timbrului şi stăpânirea impresionantă a cântului, au menţinut publicul în farmec, timp de două ore“.

Aflăm cu plăcere că d-ra Costopol-Aidonne D'Etolie va sosi curând în Iaşi, în interese familiare. Cu acest prilej, distinsa cântăreaţă va da un concert.

x *In chestia Parcului Sportiv.* —Intrucât s'au ivit conflicte privind modul de administrare a Parcului Sportiv dela Copou, d. deputat Oswald Racoviţă a făcut următoarea propunere de împăciuire.

Parcul să fie administrat de un comitet compus precum urmează.

Comandantul corpului IV de armată, d. general Zadik sau un delegat al său; Primarul oraşului sau un delegat al său, Rectorul Un'versităţii sau un delegat, Preşedintele Societăţii de Gimnastică şi directorul unei şcoli secundare.

Membrii propuşi se vor întruni Miercuri la ora 5 spre a discuta această propunere.

x *Moratoriu:*—Tribunalul comercial a acordat comerciantului Uşer Şmilovici, proprietarul magazinelor cu firma „La Ulrich“ din str. C. Vodă şi Lăpuşneanu, un moratoriu de 6 luni de zile.

Comerciantul a fost apărat de d. Frătiţă.

x Se aduce la cunoştinţă că în ziua de 27 Ianuar 1926 se va ţine în cance aria Epitropiei Sf. Spiridon la orele 11 a. m. licitaţie publică cu oferte închise pentru aprovizionarea spitalelor locale cu articolele de băcănie şi carne necesare pe timp de un an de zile.

INFORMAŢIUNI

Plecarea d-lui Vintilă Brătianu la Paris

D. Vintilă Brătianu pleacă mâne Mercuri la Paris, însoţit numai de d. Antoniu, şeful său de cabinet.

Scopul acestei călătorii este aranjarea datoriilor de războiu în Franţa. D. Vintilă Brătianu se va întâlni la Paris cu d. N. Titulescu, care va face un raport amănunţit asupra modului cum au decurs tratativele dela Washington. De asemenea va lămuri cauzele care au dat naştere conflictului dintre d-sa şi d. Anton Bibescu.

Ministrul de finanţe va lua apoi contact cu d. Diamandy, care a început oarecari discuţii la Paris pentru aranjarea datoriilor noastre către Franţa.

Tratativele în această chestie întâmpină dtficultăţi. Franţa nu vrea să scadă din datoriile de războiu decât distrugerile petrolifere suferite ae stat.

D. Vintilă Brătianu va avea întrevederi cu oficialitatea franceză pentru aranjarea cât mai favorabilă a datoriilor României. De asemenea, ministrul nostru de finanţe va căuta să înceapă tratative pentru încheerea unui împrumut necesar refacerei c. f. r.

x *Banca Naţională din Bucureştl a anunţat că vechile banknote de 500 lei rămân valabile până la 1 Ianuar 1927.*

x Cu ocazia înmormântării Reginei-mamă Marguerita a Italiei, societatea Italiană din Iaşi a oficiat un parastas în Biserica catolică, Luni 11 Ianuar 1926 la orele 9 dimineaţă.

x Azi dimineaţă în urma unei scurte dar grele boale a încetat din viaţă d. Isac Forşt, vechiul şi apreciatul comerciant.

x Ministerul Justiţiei a comandat de la pictorii: Băncilă, Briese, Cosmovici şi Scorţescu patru pânze cu picturi din trecutul Iaşului,

Tablourile vor împodobi sala de recepţie a Palatului de Justiţie.

x D-na Maria Zamfirescu, văduva regretatului Pandele Zamfirescu, a donat comunei suma de zece mi lei, spre a fi distribuită săracilor oraşului, în memoria soţului ei.

x Din cauza îngheţului, trenurile de Bucureşti au sosit azi cu mari întârzieri.

x D. general Averescu a invitat pe d. Petrovici să vie la 20 a lunei aceştia la Bucureşti.

Fostul ministru va părăsi Iaşaul în ziua de 18 Ianuarie.

x La Vaslui în ziua de 10 Ianuarie, în casele d-lui avocat Sever Rădescu, s'au pus bazele unei societăţi de economie, credit şi ajutor reciproc cu numele de „Sft. Gheorghe“, pentru ajutorarea celor nevoiaşi.

x *Epidemiile în oraş.*— Rugeola, în descreştere. Scarlatina în ultimile 10 zile s'a declarat un singur caz. Tusă convulzivă, două cazuri.

După cum se vede descreşterea mersului epidemiilor este foarte accentuată. D. dr. C. Tănăsescu, medicul primar al oraşului, supraveghează îndeaproape executarea măsurilor de aparare împotriva contagiunei.

x TEATRUL NAŢIONAL. — Marţi 12 Ianuar se va juca de către soc. dramatică din Iaşi „Plicul“.

— La 15 Ianuarie o singură reprezentaţie dată de Echipa Teatrului Naţional din Bucureşti cu piesa „Faust“.

— In curând trei reprezentaţii cu operile „Tosca“, „Rigoletto“ şi „Bărbierul din Sevilla“.

Comerţul şi efectele crizei

Vremurile grele pe care le trăim dela războiu încoace, în special în ultimul timp, au dat naştere după cum se ştie la diferite crize mari cari expun la clintirea temeliei structurei neastre economice.

Or, comerţul care îndeplineşte rolul de aparat circulator în organizmul vieţei sociale şi economice — din cauza acestei crize — nu se poate desvolta şi propăşi fiind stingherit şi înfrânat în mersul său.

Spre a evita acestea, gnvernul a dat mai multă fiinţă Camerilor de Comerţ iar în urmă Uniunei Camerilor de Comerţ, spre a susţine interesele comerţului-producător de venituri însemnate în acoperirea budgetului. Camerele de Comerţ fiind în măsură să cunoască dezastrul comercial şi să-l trateze, au dat la timp strigătul de alarmă cerând o seamă de îmbunătăţiri şi uşurări strict necesare.

Foarte nedumeriţi constatăm. că oficialitatea nu dă dovezi de ascultare şi uşurare, ci din contra prepară încă alte împovărări comerţului. Cu acestea creditele dln nou se vor resimţi şi multe firme care au o existenţă de decenii vor fi silite să ceară moratorii şi alte păsuiri.

Până când guvernul îşi va da seama de dezastrul la care împinge comerţul şi deci toată economia ţărei. e absolut necesar ca creditorii să fie ei înşişi mai îngăduitori şi să nu preseze prea mult asupra datornicilor, ci ei singuri atături de toată negustorimea să ceară guvernului uşurarea greutăţilor şi nu sporirea lor.

Menachem Reischer

Corespondent

independent Româno-German se caută la Banca Română de Comerţ din Iaşi.

CONSTIPAŢIA OBICINUITĂ

Cu 1 până la 3 doze purgative „Typ“ se Desfundă şi se Curăţă STOMACUL şi INTESTINELE plăcut şi fără durere LA NEVOIE

CEREŢI IN Farmacii şi Droguerii cutia a 3 şi 6 doze

Consultaţi prospectul

LABORATORUL CHIMICO-BIOLOGIC al FARMACIEI W. GHELBERG (ENGEL) str. Ştefan cel Mare 68 execută Analize de: Urină, Suc Gastric, Ureo în sânge, etc.

DIN VIAŢA CLIENTELEI

(Continuare din pag. I-a)

faima trecea peste hotare...

Masa e contagioasă şi inflamabilă.. E destul ca cineva să lanseze un zvon, despre minunea ce ar fi săvârşit-o un doctor şi vulgul este prins.

Noroc de medicul cela. Dacă va şti să cârmuiască corabia, prin valurile noroioase ale inconştienţei va deveni bogat... ca Rotschild.

Şi biata masă... Chiar şi în acest domeniu-burghezia i-a săpat înaintea drumului un şanţ... Onorarul medicilor iluştri s'a mărit fantastic...

Fiindcă, şi la doctori... pofta creşte mâncând...

Am ajuns deocamdată aici.. Şi e tocmai potrivit să ilustrăm considerentele de mai sus cu câteva tablouri pe care ni le-a sugerat masa.

*

Intr'un oraş, care enumăra atâţia medici iluştri un om a căpătat un acces, în urma căruia suferea grozav.. Incep crampe obişnuite cărora nu li se dă nici o importanţă la început şi care devin insuportabili la orele 5 dimineaţă.. Fiul bolnavului aleargă în culmea disperării, la medicul N. din apropiere.

Profesorul ordonă să-i aducă o trăsură. Băiatul se execută! Dar întors cu trăsură, soţia doctorului îl anunţă *că d. doctor vizitează bolnavi începând de la ora 7—9 fix!*

Intre timp, pacientul îşi dădu sufletul...

A treia zi îmi povestea văduva indignată:

„Închipui-ţi că l'am văzut pe doctorul N, azi dimineaţă la 5, vis a vis de noi la fabricantul X“.., A venit cu automobilul!!!

*

Cele ce urmează, s'au petrecut în timpul tulburărilor studenţeşti.

Chestia antisemită s'a reluat aşa... fără nici un motiv,—pentru distracţie... E drept că studenţii nu întrebuinţau banalul şi urâtul „aşa să trăiască marele rabin din Ştefăneşti“, dar... se margineau numai la spargerea geamurilor şi capetelor.

Intr'o cârciumă din Tataraşi s'a ivit o ceartă între doi lucrători creştini.

Unul, mai în vârstă, a căutat să-i explice celui tânăr că „studenţii au dreptatea“...

Răspunsul fu pe cât de neaşteptat, pe atât de just;...

— „Ia, lasă şi mata, nene Costache!... Nu ţii minte, când ţi s'a îmbolnăvit nevasta? Ai rugat pe stăpânul nostru, care nu e jidan.. să'ţi dea voie să chemi pe doctorul care tocmai era la el în vizită. A refuzat...

Ori jidan, ori creştin, tot una face.

Trăeşte bine numai cela care are parale şi se chinuesc în mizerie cei ce n'au“...

I. L. Basarabeanu

BIBLIOTECA UNIVERSITĂŢII IAŞI

[Bibli]oteca Universităţii Loco

ANUL XXII No. 55[illegible] — 5 LEI NUMARUL — JOI 14 IANUARIE 1928

ABON[AMENTE]
Lei [illegible] un an
„ [illegible] . . . . 6 luni
„ 100 . . . . 3 luni

OPINIA

ZIAR POLITIC COTIDIAN

ANUNCIURI
se primesc la toate
Agenţiile de Publicitate
şi la
Administraţia ziarului
Iaşi Str. Gh. Mârzescu 17

Anglia se teme de înarmări...

Luînd ca pretext un accident petrecut de curând, Anglia a suggerat tuturor statelor ideia să suprime submarinele.

Iată ceva neaşteptat din partea unei ţări care-şi întemeiază puterea pe cea mai mare flotă din lume.

Să adăogăm însă un alt fapt, tot aşa de recent: Marea Britanie, văzând avântul marinei americane, a propus o conferinţă de limitare a înarmărilor navale.

Statele-Unite au răspuns că nu pot face acest lucru, de oarece s'au pus în lucru noi vase, conform programului elaborat de senat.

Acum e mai uşor de înţeles: Anglia se teme că supremaţia sa pe mare va fi din nou în pericol.

Abia a izbutit să distrugă flota germană şi iată că se ridică, ameninţătoare, flota Statelor-Unite. Ce e de făcut? O întrecere de construcţii şi înarmări e peste fire de costisitoare şi Anglia are prea multe greutăţi financiare ca să se poată ţine pe acelaşi picior cu America cea bogată. Un nou războiu, ar însemna un nou dezastru, de astă dată definitiv. I-a mai rămas un singur mijloc: tratate pentru limitarea construcţiilor navale de războiu, promisiuni pentru o apropiată dezarmare.

Faptul acesta este caracteristic vremii noastre. Trăim o epocă de oscilări: între democraţiile integrale şi dictatură; între dezarmare şi înarmările cele mai nebune. Balansările acestea sunt ameţitoare şi ameninţă să devină tragice, dacă lucrurile nu vor lua un singur curs: sau într'o parte, sau în cealaltă.

Problema înarmărilor e cea mai neliniştitoare şi cea mai împovorătoare pentru statele atât de sărăcite astăzi. Poate Anglia, autoarea de fapt a războiului mondial, va fi şi iniţiatoarea dezarmărilor. Acelaşi interes îi dictează acum ca şi în 1910: necesitatea de a păstra supremaţia mărilor.

Dar afară de consideraţii politice, a venit vremea ca omenirea să priceapă, cel puţin în parte, absurditatea jertfelor făcute pentru tunuri şi mitraliere.

•

Acum o jumătate de veac în urmă, tot un englez, John Ruskin, comenta astfel pregătirile războinice:

„Presupuneţi că unul din vecinii mei m'ar fi chemat să-mi ceară sfat cum să-şi mobileze salonul.

Eu încep să privesc în jur şi găsesc că pereţii sunt cam goi; cred că tapetul cutare ar fi potrivit pentru pereţi, poate o frescă ici şi colo pe plafon şi o perdea sau două de damasc la ferestre.

— Ah, zice cel care mă consultă, perdele de damasc, desigur! E foarte frumos, dar ştii, nu pot să plătesc asemenea lucruri acum!

— Totuşi se spune că aveţi venituri splendide!

— Ah, da, dar în prezent sub obligat să cheltuesc totul cu capcane de oţel!

— Capcane de oţel! Şi pentru ce?

— Cum! Pentru persoana care stă de cealaltă parte a gardului; suntem foarte buni prietini, excelenţi prieteni, dar suntem nevoiţi să păstrăm curse de cele două părţi ale gardului; n'am putea trăi în termeni buni fără ele şi fără capcane cu puşti. Răul cel mare e că suntem destul de dibaci amândoi şi că nu trece o zi fără ca noi să nu inventăm o nouă trapă, sau un nou tun sau puşcă, etc. Cheltuim aproape cincisprezece milioane pe an fiecare cu capcanele noastre—şi la urma urmelor, nu văd cum am putea să cheltuim mai puţin".

Iată un fel de trai foarte ridicol pentru doi particulari. Dar pentru două naţiuni, aceasta nu-mi pare aşa hazliu. Un ospiciu ar fi comic, poate, dacă ar conţine un singur nebun, pantomina de Crăciun e nostimă dacă are un singur clown, dar când lumea întreagă devine clown şi se mânjeşte singură în roşu cu propriul său sânge, în locul vâpselei de teatru, este în toate acestea ceva care cred că nu mai e comic"...

I. LUCHIAN

Actualităţi politice

Caracteristic

In numărul de ieri al oficiosului „Viitorul" se publică constatarea că în partidul ţărănesc nu domneşte zăpăceala şi duplicitatea care „au compromis cu desăvârşire partidul naţional."

Şi nicăeri, dar absolut nicăeri din tot numărul de ieri al „Viitorului" nu veţi întâlni vreun atac contra fruntaşilor ţărănişti.

Această schimbare de atitudine a partidului liberal se menţin consecventă de o săptămână.

Faptul este foarte caracteristic.

Pertractările

E vorba, bine înţeles, de pertractările naţional-ţărăniste. Dintr'o sumă de motive, se înţelege că pertractările şi-au micşorat caracterul de actualitate.

Se anunţă deocamdată că nu se va face nimic până la redeschiderea parlamentului. Iar atunci se va limita chestiunea la o colaborare în campania de răsturnare a guvernului. Dar numai atâta nu-i deajuns.

Iluziile

Or cât de mult s'a încurcat situaţia politică internă, liberalii îşi fac prea mari iluzii când cred că vor reedita guvernarea lungă a lui Brătianu-tatăl.

Chiar dacă am presupune (simplă presupunere) că liberalii vor prezida alegerile generale, trebue să se ştie că alegătorii au învăţat să reziste teroarei şi falşurilor.

Iar iluziile liberale vor rămâne simple iluzii spulberate...

Succes

Rolul unui ministru de justiţie este de a organiza justiţia şi distribuirea ei. Legile în chestiune şi diferite măsuri de resort ale d-lui Georgel Mârzescu sânt aşa de fericite încât au provocat nemulţumirea tuturor.

Prin situaţia lor, magistraţii nu pot vorbi. Dar pot vorbi avocaţii. Şi vorba lor a fost anunţarea grevei generale ca răspuns la legea accelerării judecăţilor.

Cât despre justiţiabili, ei vor vorbi cu buletinul de vot, în alegerile generale.

X.

In spiritul timpului

La solemnitatea deschiderii anului judiciar, regentul Gh. Buzdugan, primul prezident al Inaltei Curţi de Casaţie, a exprimat unele deziderate care merită a fi reţinute.

Depildă, regentul a cerut suprimarea prescripţiilor din codul civil care pun femeia în stare de inferioritate; a cerut dreptul de moştenire pentru soţul supravieţuitor.

Dacă un om la vrâsta primului prezident al Casaţiei şi-a însuşit astfel de revendicări, înseamnă că oportunitatea lor e puternic resimţită în societatea actuală.

Rămâne ca guvernanţii să se pue de acord cu spiritul timpului. Dar pentru asta, e nevoe de oameni noi.

ASPECTE

In lumea dreptăţii...

Concepţia vulgară asupra juriştilor, vrea să-i considere depărtaţi mult de sentimentele omeneşti: deprinşi cu fastul exterior al sălilor unde se distribue justiţia şi cu rigiditatea adesecori convenţională a judecătorilor, împricinaţii s'au deprins a crede că legile sânt texte moarte şi că acei cari se ocupă de ele ar fi nişte fantoşe neanimate; implacabili, dreptul şi slujitorii lui, n'ar avea nimic comun cu suferinţa, deci cu viaţa.

E drept că la statornicirea acestei concepţii, a contribuit mult învechita imagine a justiţiei cu ochii legaţi, cu balanţa drămuitoare şi cu spada sfărâmătoare în mâni; dar chipul acesta a fost dărâmat: în locul idolului rece, s'a ridicat făptura blândă şi înţelegătoare a Justiţiei simple, umane, îndurerate, astfel cum a chemat-o la lumină Matei Cantacuzino, dintr'o bisericuţă modestă din Roma...

Dreptul este viaţa însăşi. Aprofundarea lui, ca şi a vieţii, nu o pot face de cât oamenii cu o sensibilitate desăvârşită; pentru înţelegerea totală a ştiinţelor juridice se cere tocmai o neţărmurită dragoste de oameni, pentrucă numai astfel se poate îndeplini opera de egalitate, de înfrăţire, de înlăturare a conflictelor pe care şi-o propune dreptul. Cine este hain, lipsit de căldură şi străin de iubire, nu are ce căuta în templul zeiţei Thémis.

Confirmarea acestor credinţe am căpătat-o deplină, cetind „Tratatul de Procedură Civilă" al d-lui Eugen Herovanu. Valoarea omului nu trebuia să o aflăm astăzi abia; ea este cunoscută de pe vremea când în paginile romanului „Paria" a închis atâta bunătate şi atâta simţire civilizată, câtă nu va putea aduna generaţia întreagă a tineretului de astăzi, crescut la şcoala intoleranţei şi a obscurantismului.

In cartea d-lui Eugen Herovanu am găsit expuse şi comentate principiile gratuităţii justiţiei şi asistenţei judiciare cu atâta fervenţă convingere, cu atâta iubire de aproapele în suferinţă, câtă nu se află în toate tiradele politicianilor, umanitarişti la zilele mari ale banchetelor solemne. In vremea când guvernul actual pregăteşte reforma taxelor de timbru cari vor însemna închiderea aproape totală a drumului pentru obţinerea dreptăţii, glasul vibrant de iubire pentru cei săraci al decanului baroului ieşan, răsună ca o trâmbiţă de alarmă dând semnalul de raliare, pentru toţi cei cari nu înţeleg să tolereze sfidarea celui mai sacru dintre drepturile omului şi ale cetăţeanului.

Conţinând asemenea învăţături, cartea d-lui Eugen Herovanu dovedeşte detractorilor ştiinţelor juridice eroarea în care se complac. Şi impune acelora cari distribue justiţia ca şi acelora cari ajută la distribuirea ei — magistraţi şi avocaţi, respectiv — să se inspire nu din litera legei, ci din spiritul larg umanitar plutind în preajma noastră a tuturora.

Poate totuşi competinţele în materie, vor măsura lucrarea d-lui Eugen Herovanu cu indexurile alfabetice ale colecţiilor de legi şi jurisprudenţe; vor interpreta într'un fel sau altul teoriile expuse şi, citate printre considerentele anoste ale unei sentinţe sau ale unei piedoarii, vor deveni pur şi simplu „material juridic".

Pentru cei iubitori de scris frumos, de gânduri bune şi de adevărată operă de dreptate — sub imboldul cald al marelor principii umanitariste — în sărăcia slovei româneşti, opera d-lui Eugen Herovanu rămâne mult, mult mai mult decât un „Tratat teoretic şi practic de Procedură civilă" cum — cu adorabila modestie care îl caracterizează — a intitulat-o, în vremea când atâţia publicatori de broşurele au consacrarea academiilor sau a fundaţiilor culturale.

G. SPINA

Documente...

„Viitorul" publică în facsimil un nou document care dovedeşte amestecul Sovietelor ruseşti în agitaţiile noastre interne. E vorba de o împuternicire dată unui agent de legătură.

„Viitorul" transpune textul în alfabet latin şi indică pe semnatarii documentului: preşedinte *Teror*; secretar *Abricosov*.

Privind însă cu atenţie facsimilul, constaţi că semnătura secretarului este *Abr.* — numai aceste trei litere. Şi atunci se pune întrebarea: de unde ştie „Viitorul" că *Abr* înseamnă *Abricosov?*

Rămâne să ne închipuim că d. Romulus Voinescu a comunicat redactorului vintilist:

— Iaca, am făcut un „document" semnat de Teror şi Abricosov.

Iar redactorul „Viitorului" a scris întreg numele Abricorov, fără să bage seama că pe document sunt numai trei litere.

Şi aşa, toată afacerea „documentelor" devine dubioasă.

G.

In pag. III-a

HORTY SE VA RETRAGE

Rasiştii pregătesc o lovitură de stat

Pianistul miraculos

şi „clavirul sacru"

Pietro Mazzini, în etate numai de 8 ani, este un pianist miraculos. Acestui copil-minune i s'a făcut în Sicilia onoarea de care nici un pianist nu s'a putut bucura până acum.

La Catane, în muzeul benedictinilor, se află păstrat pianul (clavirul) lui Bellini. Acum 90 de ani, la moartea marelui compozitor italian, pianul a fost bătut în cue, şi de atunci niciodată n'a mai fost deschis.

Cu un fast deosebit, în prezenţa autorităţilor, „pianul sacru" a fost desfăcut zilele acestea, pentru întâia dată. Micul Pietro Mazzini a executat pe clavir o partitură din „Puritanii" (operă a lui Bellini) şi o nocturnă pe care Chopin a scris-o în onoarea maestrului italian.

Micul pianist a vrăjit asistenţa, dovedind că a meritat cu prisosinţă favoarea de a mânui clapele „clavirului sacru".

Chestiuni economice

Statistica vitelor după războiu

A apărut nu de mult, un extras din *„Buletinul Agriculturei"* pe anul 1925: „Statistica mondială a vitelor după războiu"— lucrare a D-lui Aurel Ianculescu.

Autorul arată că deşi războiul cumplit de vitreg, a pricinuit o scădere foarte mare în stocul nostru de animale, totuşi—mulţumită măsurilor luate imediat după trecerea acestei cumpene grele—azi putem spune că ne-am refăcut această bogăţie.

Şi în adevăr, din totalul inventarului animalelor domestice care în 1916 era de 26,836,000 după războiu s'a socotit la 16,451,000, adică am avut o perdere de 38,6 la sută, (ceva mai puţin ca Jugoslavia, care a avut din 29,005,000 o perdere de 39,7 la sută). De la 1918 şi până la 1923 însă, am ajuns de a ne reface 3,472,000 capete de vite ceia ce este o sporire apreciabilă, mai ales comparativ cu alte ţări.

Pe tabloul speciilor România, la 31 Decembrie 1923, data numerătoarei, se găseşte a 14-a din toate statele lumei în ce priveşte numărul cailor, (1,828,000) socotit pe suprafaţa şi populaţie.

Pe tabloul bovinelor din lumea întreagă, ţara noastră este clasificată a 19-a, cu 5,548,000 capete.

Tabloul porcilor, arată că ţara noastră este a 13-a cu 2,924,000 capete (în frunte se află: Statele-Unite cari au 54,234,000 porci).

Ovinele prezintă un tablou destul de bogat şi în care România are locul al 12-lea cu No. de 12,480.000 oi. In fruntea tabloului stă Australia care în 1922 numără 78,803,000 oi, iar în al doilea rând e pusă Rusia europeană cu 46,967,000 oi.

Numărul caprelor pune pe România în al 32-lea rând, cu 584.000 capre din totalul de 114,600,000 din lumea întreagă.

Autorul acestei lucrări încheindu-şi cercetările, conchide cu drept cuvânt, că România este una din cele mai bogate ţări în animale domestice şi că balanţa lor comercială este destul de favorabilă. Această apreciare însă să nu ne dee prea mari-iluzii, deoarece — creşterea animalelor domestice la noi lasă încă mult de dorit, iar tratamentul lor încă şi mai mult.

EM. MANOLIU

PĂRERI

Materialism şi literatură

Materialismul, care stăpâneşte secolul nostru, este titlul reacţionărei (căzută la extrem în zilele noastre), contra epocei de misticism din timpul suveranităţei religioase; adică înlocuirea preocupărilor de ordin sufletesc, prin o veşnică preocupare materială, prin negarea a tot ce nu-i materie.

Când Kart spuse că este imposibil de a depăşi posibilitatea de experienţă şi a afla ce este înapoia naturei, ce iese de sub controlul simţurilor noastre, — atunci foarte mulţi învăţaţi se îndreptară spre o filozofie materialistă. In pătura celor mai puţin învăţaţi, cuvintele marcate cu autoritatea lui Kant, avură efectul unei puternice revelaţii. Mulţimei oamenilor, i-a fost totdeauna în mod natural greu de a se emancipa de sub domnia simţurilor, deci de domnia materiei. Când un mare învăţat veni să le confirme şi să le aprobe această greutate, oamenii nu aşteptară de cât atât spre a se lepăda de orice preocupare înaltă, şi se repeziră cu toată puterea spre lumea simţurilor.

Aici îşi are origina întinsa preocupare mercantilistă din ziua de azi; aici prin urmare materialismul.

Aşa dar, lumea se porni pe încetul ca pe un povârniş, până ce se trezi pe acest tărâm nou. Deşi nu toată lumea este materialistă azi, sunt totuşi atât de mulţi şi atât de puternici, încât întregul aspect al zilelor noastre respiră cel mai straşnic materialism.

Felul cum, de pildă, se face şi se exploatează arta în special şi orice preocupare înaltă în general, e departe de a fi conform dictonului vechi „artă pentru artă" sau ştiinţă pentru ştiinţă, ci mai degrabă pare a fi artă... ştiinţă... pentru câştig.

Se observă că sunt atâţia care într'un mod nenatural pun interesul pentru o lucrare, interesantă nu prin felul artistic al expunerei, ci prin cuprinsul ultra senzaţional. Interesul pentru lucrare, cu atributele ei principale, nu mai există; interesul pentru acţiune e totul, şi de aici volume întregi, lipsite de orice calitate literară, unde însă întâlneşti întâmplări fantastice şi senzaţionale, rodul unor imaginaţiuni bolnave.

Această literatură nenorocită, care îmbuibă şi azi capul tineretului de ambe sexe, e vina principală a marilor defecte ale secolului nostru; destrăbălarea, necinstea, dorinţa după aventuri extraordinare şi viţiile de tot soiul. Tot lucruri deci cari ţin sufletul legat şi veşnic interesat de corp, de materie. Mintea sub asemenea imbolduri, nu face decât să-şi caute orice desfătare numai în materie, uitând cu totul frumuseţile spirituale.

In faţa unei asemenea stări de lucruri—pe care cred că nimeni nu o contestă — se impune o reacţiune. Avem mulţi învăţaţi: s'ar putea face un început în această direcţie.

MARIA V. MANDRU
Inv. Com. Holboca—Iaşi
5 | 1—1927.

O IMPORTANTA PROBLEMA SOCIALA

Problema sinuciderilor.— Epidemia din ultima vreme.— Cum poate fi combătut pericolul.— Liga contra sinuciderilor

De cîţiva ani numărul sinuciderilor a crescut în proporţii extraordinare, aproape în toate ţările Europei. Mai ales la oraşe încercările de sinucidere şi chiar sinuciderile „reuşite" se înmulţesc ca şi cum ar fi vorba de o boală epidemică. Sinuciderea s'a transformat dintr'o chestie individuală şi personală, într'o problemă de ordin social, ale cărei cauze trebuesc căutate nu numai în anume impulsii hiperemotive, ci în fenomenele infinit mai adânci, mai complexe şi multiple ale vieţii colective.

Un doctor parizian ocupîndu-se în „Le Matin" de această problemă, observă că n'ar trebui să se dea o atenţie prea mare dezertorilor din viaţă, publicîndu-se actele lor cu comentarii patetice şi glorificatoare. Informaţia asupra sinuciderii nu e dăunătoare, ci exprimarea unei admiraţii sau a unei înduioşări excesive pentru actul care de obiceiu este egoist şi întotdeauna anormal. Se cunosc ravagiile făcute de apariţia lui „Werther" de Goethe. Eroul acestei cărţi, în urma unei iubiri nenorocite, îşi pune capăt zilelor. Gestul lui imaginar, descris în termeni mişcători de Goethe, a dat naştere la nenumărate drame reale. Unii dintre cei care-şi puneau capăt zilelor, au fost găsiţi alături de volumul cuprinzînd pe „Werther", ale cărui foi le stropiseră cu propriul lor sînge.

Literatura rusă, bogată în genul trist şi deprimant, a produs şi ea multe victime.

Literatura epocii noastre, din fericire, nu manifestă nici o înclinare către disperare şi melancolie transformate în sistem. Totuşi nemulţumiţii, declasaţii sunt numeroşi.

Psihiatrii susţin că un mare număr de sinucideri rezultă dintr'o tendinţă de neînlăturat, transmisă pe cale ereditară.

Statisticile vin în sprijinul acestei păreri. Totuşi, şi aici higiena socială poate interveni pentru a însănătoşa viaţa neuro-psihică a mulţimii, a lupta metodic contra nervozităţii generale, care este adevărata boală dominantă a timpului nostru.

*

Cronicarul lui „Le Matin" nu crede în moştenirea boalelor sufleteşti, în fatalitatea pe care alieniştii o numesc „degenerescenţă mintală". Dimpotrivă sunt de folos mijloace de ordin social care pot să micşoreze cazurile de sinucideri şi de afecţiuni nervoase în general.

(Citiţi continuarea foiletonului în pagina IV-a)

Quo Vadis

Uriaşa realizare care întrece absolut toate producţiile până în prezent, se reprezintă
astăzi şi până Duminioă 17 Ianuarie incl. la **CINEMA SIDOLI**
In rolul vanitosului şi crudului împărat Nerone apare: **EMIL JANNINGS** în maestoasa lui interpretare.
Să nu se cofunde această creaţie fenomenală cu o veche înscenare, absolut fără valoare în raport cu noul QUO VADIS de astăzi
Filmul va fi acompaniat de **ORCHESTRA, ORGĂ şi COR**

USOR ASIMILABILĂ. NU PRODUCE GREŢURI ŞI DERANJĂRI

NU FA CURĂ DE UNTURĂ DE PEŞTE DE CÂT CU
EMULSIA RACOVITZA
ESTE CEA MAI ACTIVĂ ŞI CEA MAI PLĂCUTĂ PREPARAŢIUNE CU UNTURĂ DE PEŞTE. EA ESTE PRESCRISĂ DE TOATE SOMITAŢILE MEDICALE DIN ŢARĂ
DEPOSIT PRETUTINDENI

Corespondent
independent Româno-German se caută la Banca Română de Comerţ din Iaşi.

DOCTOR IN MEDICINĂ
M. WECHSLER
Specializat în Franţa în
ARTA DENTARĂ
Boli de gură şi de dinţi
Consult. 9-12 şi 2-7 p. m.
Iaşi, Str. Alexandri 6

Dr. Albert Ficler
Specializat în Germania în boli de **Stomac Intestine, Ficat**
Boli de Nutriţie:
DIABET, ARTRITIZM, ARTERIOSCLEROZĂ, etc.
Curenţi de înaltă frequenţă, massage eletrice, băi de lumină etc.
Cons.: 9—11 si 3—6.
Iaşi, Str. Lăpuşneanu 27

EU MĂ SERVESC NUMAI DE ROUGE BRUNET, PUDRĂ GRASĂ, FARDURI, CREIOANE, ROUGE DE BUZE, GOLDCREAM PATTI ŞI TOATE PRODUSELE
PARFUMERIEI L. LEICHNER BERLIN
DE VÂNZARE LA TOATE DROGUERIILE ŞI PARFUMERIILE DIN ŢARĂ. REFUZAŢI PREPARATE SIMILARE!
DEPOZIT GENERAL
DROG. GLÄSNER & SACHTER
— CERNĂUŢI —

RECOMPENSĂ 1.000 LEI. Perdut aseară din Cinematograful Sidoli, un câine Spitz (pui) care răspunde la numele de „Pufi". Găsitorul este rugat a'l aduce în str. Unirei 7, la Direcţia Cinematografului Sidoli şi va primi o recompensă de 1000 lei.

CORESPONDENT perfect germană-română lucrând independent, caută post jumătate zi.
Adresaţi la ziar sub D. V.

DE INCHIRIAT de la 23 Aprilie *Prăvălia* cu odaie str. Lăpuşneanu 21.
Deslusiri intre orele 12—1 şi 5—6 la Proprietar Etagiul I.

CAUT LOCUINŢĂ higenică, a 2—3 camere, antreu şi bucătărie, indiferent cartierul. Eventual, până la Aprilie cameră mobilată cu acces la bucătărie.
Condiţiile şi preţul la adresa Căpitan Ioniţă, Reg. 13 Art. Constanţa.

BĂIAT DE SERVICIU se caută adresaţi-vă la biroul din strada Lăpuşneanu 19.

TECHNICIAN dentist, prima forţă, cunoscând lucrările moderne în aur şi cauciuc, găseşte angajament imediat, la dentistul N. Wassermann, str. Păcurari No. 5, vis-a-vis de cofetăria Vlădescu.

LECŢII DE DACTILOGRAFIE se predă foarte repede şi cu preţ extrem de redus în Cuza Vodă No. 71, vis-a-vis de Banca Moldova.
Se primesc acte de copiat.

MIRCEA G. SERION
DOCTOR IN DREPT
AVOCAT
Birou de Notariat
Str. Muzelor 4

Cel mai nimerit **cadou de anul nou** este oglindă, cumpărată de la
FABRICA de OGLINZI
EMIL BERGHER
IAŞI, STRADA PALAT No. 62, IAŞI
In vederea sărbătorilor şi pentru a servi Onor. public, am pus în vânzare orice fel de oglinzi (veneţiene, toalete de masă şi în general toate produsele fabricei) en detail, cu preţurile originale ale fabricei, fără nici un adaos.
Adresa telegrafică Faboglinzi Iaşi — *Telefon* No. 352

O precizare interesantă a partidului ţărănesc

Ţărăniştii şi metodele politice ale partidului naţional.—Contra „şahului la Rege"

Se cunosc raporturile noud politice determinate de atitudinea partidului în chestia abdicării Prinţului Carol.

Faţă de atitudinea rezervată a partidului ţărănesc, liberalii au încetat atacurile contra ţărăniştilor, ba chiar le-au înlocuit cu oarecari laude.

Partidul naţional. bine înţeles, nu este de loc mulţumit de această întorsătură a lucrurilor Unele ziare naţionaliste au găsit cu cale să insinueze că ţărăniştii fac politică în înţelegere cu liberalii

Ziarul ţărănist „Aurora" dă astăzi un răspuns foarte semnificativ şi care chiar pune în cumpănă colaborarea dintre cele două partide de opoziţie.

Iată o parte esenţială din răspunsul „Aurorei":

Partidul ţărănesc nu înţelege să şantajeze Coroana. Partidul ţărănesc a eliminat din procedeele sale politice, două metode, care au dus la situaţia nenorocită de azi: partidul acesta şi-a impus să nu practice nici odată nici lingusirea, nici ameninţarea Suveranului. Vechiul mijloc de-a obţine guvernul — „şahul la Rege", — cum i se zicea în România de ieri — nu este agreat de partidul care înţelege să aibă faţă de monarh atitudinea unui supus devotat şi leal

Se comentează tendenţios atitudinea partidului ţărănesc faţă de actul tragic dela 4 Ianuarie. Ne-am impus să nu mai redeschidem discuţia asupra acestui episod dureros. Dar când ziare, ce ni se declarau prietene, caută să facă armă politică împotriva noastră din acea atitudine şi născocesc mobiluri meschine pentru un gest spontan, suntem obligaţi să precizăm un adevăr elementar, — odată pentru totdeauna.

Atitudinea ţărăniştilor la 4 Ianuarie a fost atitudinea logică, firească,—singura, pe care o indica imperios ideologia şi structura partidului.

Şedinţa de eri a Senatului Universitar

Pentru eri la amiază a fost convocată şedinţa Senatului universitar.

A prezidat d. rector Slătineanu, fiind prezenţi la şedinţă d-nii: Tr. Bratu, I. Coroi, I. Petrovici, M. Ştefănescu-Galaţi şi P. Bogdan.

*

S'a hotărât: mărirea ajutoarelor acordate studenţilor lipsiţi de mijloace, la 1000 lei lunar.

Suspendarea dela 2 seziuni de examene a studentului L. Florin, autorul unui articol publicat în ziarul „Dimineaţa".

S'a acordat Aula Universităţii pentru ţinerea unei conferinţe asupra lui Charles Baudelaire de către d. Marcel Emerit, membru al Institutului Franţei.

S'au mai luat alte hotarâri cu caracter administrativ.

CONSERVATORUL DE MUZICA ŞI ARTĂ DRAMATICĂ

CONVOCARE

Duminică 17 Ianuarie 1926, ora 4 p. m. va avea loc în localul Conservatorul adunarea generală a membrilor Eforiei şcolare, la care sunt invitaţi a lua parte toţi părinţii, tutorii şi corespoudenţii elevilor, spre a se da aprobarea de descârcare a gestiunei Comitetului pe anul 1925 şi aprobarea bugetului pe anul 1926.

Dacă adunarea nu va fi în numărul cerut de regulament ea se va ţine Duminică 24 Ianuarie 1926, cu orice număr prezenţi.

Director, *N. Theodorescu*
Secretar, *Em. S. Hanganu*

O evadare senzaţională

Alaltăeri, în faţa Trib s. II-a, s'a judecat procesul lui Noeh Winich, hoţ care a operat îndelungă vreme prin hoteluri, făcând numeroase victime printre pasageri. In adevăr numărul furturilor comise de Winich trece peste o sută.

Tribunalul amânase pronunţarea pe eri.

Winich fu adus eri la ora 12 de la Penitenciar la Tribunal, în vederea pronunţării sentinţei.

După deliberare, tribunalul condamnă pe Winich la 3 ani închisoare. Se dădu ordin gardianului să aducă pe hoţ la pronunţarea sentinţei.

Dar când gardianul se prezentă la sala de arest din Palatul justiţiei, găsi numai pe jandarm, care dormea zdrobit de osteneală.

Winich profitase de aceasta şi dispăru. Toate cercetările au rămas zădarnice.

Astfel că Tribunalul a pronunţat sentinţa în lipsă.

REP

Examenele particulare

Direcţiunea liceului „Naţional" aduce la cunoştinţa elevilor particulari care se prezintă la acest liceu pentru examenul de cl. I şi VII R. M. că examenele încep în ziua de 26 Ianuar cu următoarea programă:

Marţi 26 Ian. franceza şi filozofia de la 3—6.
Mercuri 27 Ian. matematica dela 3—6.
Joi 28 Ian. istoria 2—5.
Vineri 29 Ian. geografia 3—6.
Sâmbătă 30 Ian. religia 2—3.30.
Dnminică 31 Ian. desemn-liniar 9.—10.30.
Luni 1 Febr. Şt. Naturale 3—6
Marţi 2 Febr. germana 3—6
Mercuri 3 Febr. româna 3—6
Joi 4 latina-engleza 3—6.
Vineri 5 Febr. fizico-clinice 3—6.

INFORMAŢII

x *Revizuirea preţului Pâinei.* —Comuna fiind sezizată de un memoriu al morarilor prin care se cere urcarea preţului pâinei în raport cu scumpirea grâului a numit o comisiune care va cerceta la fiecare moară contractele de aprovizionare şi celelalte angajamente pentru a stabili preţul real al grâului.

Tot odată au fost convocaţi la serviciul alimentărei, delegaţii morarilor şi ai brutarilor în vederea asigurărei aprovizionărei cu pâine a oraşului, pentru un timp mai îndelungat, în vederea evitărei surprizelor de iarna trecută.

x *Sâmbătă 6 Februarie 1926* va avea loc tradiţionalul *„Bal Mascat-Costumat"* al *„Societăţii de Gimnastică, Sport şi Muzică"* Se fac mari pregătiri şi se organizează numeroase grupuri. Sălile vor fi decorate cum nu s'a mai văzut până acum, iar participanţilor li se rezervă diferite surprize. Un comitet special se ocupă cu aceste pregătiri.

Numai persoanele invitate pot participa şi in acest scop s'au lansat până acum 3000 de invitaţii. Persoanele cari din eroare nu ar primi invitaţii sânt rugate a se adresa comitetului organizator la sediul societăţii comunicând numele, pronumele, profesiunea şi adresa exactă.

x Marele bal al Diviziei de Cavalerie a fost amânat pentru data de 27 Februarie.

x Comuna a decis expropierea casei Daniel, din colţul străzii Ştefan cel Mare, cu str. Palat, în vederea lucrărilor de descongestionare a Palatului Administrativ.

Din comisiunea de expropiere fac parte d-nii ing. Andreescu-Cale, architect Grossu şi Ulrich consilier comunal.

Ziarul „Opinia" se găseşte de de vânzare până la ora 1 noaptea, la debitul de tutun din Piaţa Unirei, sub Hotelul Traian

Renumitele
CULORI „IACOBUS" Produs importat din Germania
Sursa Anilinilor
cu care puteţi văpsi singuri în casă orice bluze, rochii, haine, etc., de lână, bumbac sau matase.
NU SE DECOLOREAZA LA SOARE — — — REUŞITĂ GARANTATĂ — — — NU IESE LA SPALAT
Feriţi-vă de imitaţiuni; Reprezentant General Philippe Rothenberg — Bucureşti
Reprezentanţa şi Depozitul pentru Moldova şi Basarabia:
CAROL BLUMENFELD - IAŞI, Strada I. C. Brătianu No. 147

ULTIMA ORA

HORTY SE VA RETRAGE

RASIŞTII AU PREGĂTIT O LOVITURA DE STAT

Paris 13.— Ministrul Ungariei la Paris d. Korany a remis d-lui Briand un mesaj din partea contelui Bethlen prin care se dau asigurări că guvernul maghiar, de acord cu Horthy, va continua ancheta în chestia bancnotelor cu toată energia şi nici unul din vinovaţi nu va fi cruţat.

„Matin" scrie că d. Briand este de părere că afacerea are dedesupturi politice, care trebuesc lămurite.

Ministrul Franţei la Budapesta, care se afla la Paris s'a înapoiat de urgenţă la post.

*

Belgrad 13.—Ziarul „Vremea" scrie că guvernul jugoslav păstrează expectativa, aşteptând rezultatul anchetei şi păstrând contact strâns cu Franţa şi cu Mica Antantă.

Cercurile sârbeşti aşteaptă să se producă o mişcare a opiniei publice pentru a întrona la Budapesta un regim parlamentar responzabil.

*

Principalii inculpaţi încă n'au fost arestaţi.

D. Lazici, şeful Siguranţei jugoslave face cercetări la Berlin, unde a dat de urme interesante.

*

Budapesta 13— Inculpaţii dr. Schwartz şi Manevici au făcut mărturisiri din care prinţul Windischgraetz iese compromis.

Windischgraetz cere eliberarea

Budapesta 13— Prinţul Windischgraetz a însărcinat pe reprezentantul său dr. Dauer să ceară eliberarea pe cauţiune, deoarece viaţa în temniţă îi este nesuferită.

Pare exclus a i se acorda libertatae.

Prinţul, împreună cu Nădossi şi-au retras recursurile pentru a nu mai întârzia cursul procesului.

*

Procesul-verbal cu interogatorul episcopului Zadrawetz a fost trimis la Curtea marţială dar aceasta şi-a declinat competinţa. Afacerea a fost trimisă la tribunalul civil.

Horthy se va retrage

Viena 13.— Cîţiva fruntaşi ai partidelor împreună cu ministrul de externe şi cu contele Bethlen au avut o consfătuire cu regentul Horthy.

S'a hotărît ca după votarea legii privitoare la Casa magnaţilor, Horthy să se retragă. Data stabilită va fi de şase luni.

*

Deputatul social-democrat Gergy a declarat că partidul său cere retragerea ministrului de interne Rakovski şi a ministrului de instrucţie Klebersberg.

Rasiştii au pregătit o lovitură de stat

Budapesta 13.— Astă noapte la ora 12 toată poliţia a fost mobilizată întrucât nu se aflase că rasiştii pregăteso o lovitură de stat.

Localul tribunalului şi ministerul de justiţie sunt păzite cu cordoane de jandarmi.

Conferinţa Micei Antante

Bucureşti 13.—Guvernele statelor din Mica Antantă au hotărât să grăbească convocarea conferinţei şi au fixat oficial data de 20 Ianuar. Conferinţa se va ţine la Bled, în Iugoslavia.

Se va întreprinde o acţiune comună contra Ungariei. În acord cu statele aliate şi în special cu Franţa.

După conferinţă d. Beneş se va duce direct la Geneva, pentru a aduce chestia în discuţia Ligii Naţiunilor.

TOATA LUMEA E CONVINSA
— CA NUMAI —
„INLESNIREA"
SOC. în NUME COLECTIV N. V. STEFANIU & Co. — Iaşi
str. Ştefan cel Mare 11 (în curte) — Face posibil maselor largi ale populaţiei să scape de grija zilei procurându-le tot felul de mărfuri
cu preţuri convenabile şi plătibile în
cinci rate lunare

ŞELICA MIHALOVICI
ADOLF BERCOVICI
Logodiţi
Iaşi, Ianuarie 1926

x UZINA ELECTRICĂ.—Aduce la cunoştinţă că în astă seară 13 Ianuarie, se va tăia lumina de pe străzile Socola, Nicolina şi Păcurari începând din str. Rampei spre bariera „Păcurari.

ECOURI

— *Dentistul N. Wasserman*, însănătoşindu-se şi'a reluat ocupaţiunele, str. Păcurari No. 5, vis-a-vis de cofetăria Vlădescu. Consultaţii orele 9-12 şi 2-6 p. m.

— Cea mai selectă reuniune mondenă a sezonului va fi fără îndoială marele Bal al Macabeilor ce va avea loc la 30 Ianuarie a. c.

Uzina Electrică
Aduce la cunoştinţa posesorilor de bilete de liber parcurs că se vor preschimba biletele între 15—31 Ianuarie crt. la birourile Uzinei de lumină, între orele 10 jum. — 11 jum. a. m.

DOCTORUL
R. DAMSKER
fost medic de spital şi de oraş
Str. Cismăriei 17
(vis-a-vis de Hală)
BOLI INTERNE
SIFILIS şi GENITO-URINARE
Consultaţii:
8—11 a. m. şi 2—5 p. m.

A. DUMBRAVA
AVOCAT
Consult. 8—9 şi 7—8 ½
Str. Cuza Vodă 39, etaj

Lucrătoare se cuată
pentru cojitul şi cartatul nucilor
Pentru înlesnirea lucrătoarelor s'a deschis două ateliere
1) Str. Başota No. 2 lângă baia Pogor
2) Str. Crucei No. 16 prin Nicoliua
DIRECŢIUNEA

FOTO-CHROMO-ZINCOGRAFIA ARTISTICA
E. MARVAN - BUCUREŞTI
BULEVARDUL PRINCIPILE MIRCEA No. 10
(Colţ cu Mihai-Vodă) Telefon 14/08
Execută în mod artistic: CLIŞEURI LINIARE-AUTOTIPIE-TRI ŞI PATRUCHROMIE, IN ZINC, ALAMĂ ŞI ARAMA.
Instalaţie specială de: FOTO-LITOGRAFIE. *Furnizează şi execută orice desemn în* PENIŢĂ, AQUAREL, GUACHE etc. etc.
EXECUTATE DE ARTIŞTI SPECIALIŞTI IN ARTE GRAFICE.

Fabrica de Postav şi Pături
PORECKI & Co
Str. Salhana 11 bis - Iaşi
(Foasta Moara Iaşilor)
Apretează şi vopseşte orice fel de marfă de lână şi bumbac
de la 15 Metri în sus
Preţuri moderate

Adevărata untura de ficat de peşte
Calitate extrafină de GADUS MORRHUA
din BERGEN în NORVEGIA
Culoarea gălbue, gust foarte plăcut de sardele şi foarte nutritivă.
Această calitate de *Untură de peşte* sa ea foarte lesne, cu plăcere, chiar de către copii şi persoane delicate, ea este mult mai activă de cât orice preparat făcut de Uatura de peşte îndoit cu apă şi alte materii.
Se găseşte la Farmacia Curţei Regale
FRAŢII Dr. KONYA, Iaşi

Cu ocazia Sărbătorilor
Vizitaţi Expoziţia de Broderie şi Desen a
Sucursalei W. PESKY din Bucureşti
Furnizorul Curţei Regale
din noul Palat al Camerei de Comerţ
STR. CUZA VODA

A sosit noul transport de
Blănuri fine
la magazinul
I. M. Kunovici
Str. Ştefan cel Mare No. 4

ACCIDENT MORTAL IN STR. PACURARI

Un birjar ucis de automobil.—Şoferul a fugit

Un grav accident s'a întâmplat aseară pe strada Păcurari.

La orele 6 jumătate o trăsură cu un cal condusă de birjarul Grigore Varonie, venea la vale pe str. Manolescu spre str. Păcurari.

La un moment dat pe când trăsura cotea str. Manolsecu în faţa cărciumei Aron, un automobil cu farurile stinse, venind cu o viteză foarte mare dinspre bariera Păcurari, a dat peste trăsura lui Varonie.

În momentul ciocnirei, birjarul s'a răsturnat de pe capră şi a căzut jos lovindu-se grav la cap.

Trăsura a fost numai puţin avariată. Iar automobilul a trecut mai departe fără a se opri.

Birjarul deşi lovit grav la cap, se ridică şi văzând o altă trăsură se îndreptă într'acolo.

Şi într'adevăr birjarul trăsurei la care se duse victima era Dumitru Iergherf un prieten vechiu al lui Varonie.

Acesta din urmă îl rugă pe prietenul său să-i ajute să lege hlubele spre a se putea duce acasă în trăsură.

Apoi Varonie suindu-se în trăsură, luă drumul casei.

Pe drum însă victima a încetat din viaţă.

Calul conduse mai departe trăsura până la locuinţa stăpânului său în str. Berăria Veche.

Aici fratele victimei venind sa deschidă poarta, un splectacol tragic i se înfăţişă înaintea ochilor.

Grigore sta mort, cu capul în jos, iar picioarele ridicate pe capră.

Mai târziu întorcându-se celălalt birjar acasă, s'a putut afla împrejurările în care Varonie şi-a găsit moartea.

*

Faţă de împrejurările în care s'a produs accidentul, autorităţile trebue să proceadă cu stăruinţă la descoperirea şoferului vinovat.

L. Paul

D. HERRIOT

REALES PREŞEDINTE AL CAMEREI

Paris 13.— Parlamentul şi-a reluat lucrările. D. Herriot a fost reales preşedinte al Camerei cu 300 voturi contra 24. Partidele din centru şi dreapta s'au abţinut.

Amnistia în Bulgaria

Sofia 13.— D. Kulev ministrul justiţiei a declarat că va depune în curând proectul de amnistie pentru toate delictele politice dela 1923 încoace.

Amnistia va permite tuturor emigranţilor să se întoarcă în ţară.

Congresul artiştilor ruşi la Moscova

Moscova (Ceps).—În cercurile teatrale din Rusia se aşteaptă două mari evenimente: Congresul artiştilor din întreaga Rusie care va avea loc la Moscova şi în care vor fi aleşi delegaţii pentru congresul mondial; şi congresul regisorilor din scenă din Rusia.

Creşterea numărului regisorilor din Rusia se poate vedea după faptul că în timp de 2 săptămâni au fost montate pe scenele teatrelor din Moscova 12 piese noui, cu creaţiuni diferite.

Mare incendiu la Ploeşti

Bucureşti 13—Astă noapte un mare incendiu s'a declarat la rafinăria de petrol „Cometa" din Ploeşti. Casa, instalaţia şi uzina electrică au fost distruse. Un cazan a făcut explozie, provocând prăbuşirea unui zid.

Focul a fost localizat astăzi dimineaţă. Pagubele trec de 10 milioane lei.

Isprăvile unui falş medic

Chişinău 13.—În Lipcani-Hotin, un doctor, Iosif Lusner practica avorturile pe o scară întinsă. Făcându-se cercetări, parchetul a stabilit că individul era un falş medic. Inculpat pentru cinci avorturi, a fost depus la închisoare.

Explozie

Berlin 13.— O îngrozitoare explozie la uzinele A. E. G. a provocat incendierea întregei clădiri.

Pagubele sunt enorme. Se crede că sunt şi victime omeneşti.

Un expozeu al d-lui Maniu

Cluj 13.— D. Maniu a făcut un expozeu, criticând aspru guvernul liberal şi partidul averescan.

A declarat că partidul naţional e gata să ia puterea şi că tratativele cu ţărăniştii sunt într'o fază înaintată.

Atac banditesc

Chişinău 13,—Lângă Căuşani, comercianţii S. Finkel, Boris Levitz şi Simon Cuciuk au fost atacaţi de bandiţi şi jefuiţi complect.

Citiţi „Opinia"

†

Cezar soţ, Ioan, Iosefina, Izabela, Constantin, Cezar, Alexandru, Marie şi Gheorghe fii, Familiile: Gr. Theodoru, Alexandru Karacaş, Marie Karacaş şi Titu Karacaş cu soţia, D-tru Triandaf, Maria Sachelarescu, au durerea de a anunţa moartea scumpei şi neuitatei lor

Elena C. Thedoru

în etate de 49 ani

decedată în noaptea de 11 Ianuarie 1926 ora 11 jum. seara după o scurtă şi grea suferinţă.

Înmormântarea va avea loc în ziua de 14 crt. ora 2 p. m.

Cortegiul va porni de la locuinţa defunctei strada Tataraşi No. 44.

ȘTIRI DIN TARĂ ȘI STRĂINATATE

CRIZA POLITICA DIN FRANȚA

SOCIALIȘTII VOR SĂ GUVERNEZE, DAR NU SUSȚIN PE BRIAND.—O NOUĂ CRIZĂ VA IZBUCNI

Congresul socialist francez a decis cu 1766 contra 1331 voturi și 16 abțineri participarea în minister, cu condiția ca socialiștii să capete majoritatea și alegerea portofoliilor.

Această hotărâre e departe de a duce la limpezirea situației politice din Franța. In adevăr, în discuțiile congresului d. Renaudel, unul din fruntașii partidului, a declarat că socialiștii nu pot susține pe d. Briand. Guvernul acestuia va fi combătut chiar astăzi, în chestia proiectelor financiare ale d-lui Doumer. In schimb s'ar putea împăca cu politica radicalului Herriot.

E de așteptat deci isbucnirea unei crize de guvern în Franța, criză al cărei sfârșit nu se știe dacă va duce mai spre stânga sau mai spre dreapta.

Telefonia fără fir în tren

După lungi încercări, s'a adaptat la trenurile dintre Hamburg și Berlin telefonia fără fir. Din trenul în mers, călătorii pot vorbi cu persoane din Berlin, Hamburg și Wittenberge, după cum aceste persoane pot convorbi cu călătorii.

Clișeul nostru reprezintă pe „Domnișoara de serviciu" când l gătura, dacă acest termen poate fi întrebuințat în materie de telefonie... fără fir.

Examenele de definitivat ale învățătorilor

Examenul de definitivat se vor ține la 15 Februarie 1926, la școalele normale. La aceste examene sunt obligați să se prezinte învățătorii, învățătoarele și conducătoarele de grădini de copii cari au trei ani de funcționare dela numirea cu titlu provizoriu.

Deasemenea sunt admiși a da examen și acei cari au căzut sau au absentat nemotivat, de cel mult două ori, precum și ajutorii de învățători cu titlu provizoriu reușiți la examenul de capacitate al ajutorilor de învățători după dispozițiunile vechei legi și cari au trei ani de funcționare cu acest titlu.

Ancheta asupra unui incendiu din Roman

Din Roman ni se anunță, că Parchetul a terminat cercetările cu privire la incendiul care a distrus acum câteva zile fabrica de săpun proprietatea d-lui Moritz Amberg din Com. Elizabeta.

S'a stabilit că focul a luat naștere de la o sobă stricată.

Focul s'a declarat în cursul nopței și nefiind observat la timp de paznic, a distrus aproape în întregime fabrica.

Fabrica distrusă a fost asigurată pentru suma de 5.000.000 lei.

O importantă problemă socială

(Continuare din pag. I-a)

Printre aceste mijloace, cel mai însemnat este *lupta contra alcoolismului*, mai ales în țările unde se consumă mult rachiu. Cea mai mare parte din alcoolici, în viața obișnuită sunt triști și mulți, în anumite momente, seamănă în inconștientul lor idei de sinucidere pe care cea mai mică neplăcere le aduce la lumină.

In Rusia, vestita *vodkă* a produs la Petresburg 50 la sută din sinuciderile bărbați și 25 la sută la femei.

Să luptăm deasemenea împotriva avariției și a tuberculozei, împotriva a tot ce micșorează rezistența fizică și morala. Trebue evitate, în acelaș scop, mariile între alienați, epileptici, intoxicați sau toxicomani.

Condițiile de trai au mare influență. Educația copiilor și a tinerilor trebue să le dea gustul pentru viața colectivă, sentimentul fericirii interioare care dă cuta, și creiază ideia unei datorii de împlinit față de ceilalți. Cu cât individul este mai strâns legat de organismul social în care se mișcă, cu atât are dorința de a-și face acolo un loc de cinste, și e cu atât mai puțin înclinat către ispită de a dezerta din viața începută.

In sfârșit, pentru cei urmăriți de ideia sinuciderii, trebuesc dispensarii de higienă mintală. Ce cu o slăbiciune moștenită, oameni fără voință și fără curaj ar găsi acolo o îngrijire care i-ar opri de pe drumul spre dem sa din viață.

Lupta contra sinuciderii cere multe mijloace de acțiune. In fond, toți membrii unei societăți atinse de această epidemie, sunt datori să lupte contra ei. Deci, să se fondeze cât mai multe Ligi contra sinuciderii.

Manifestații la Cernăuți

contra Mitropolitului Nectarie

In urma conflictului dintre mitropolitul Nectarie al Bucovinei și fostul ministru averescan Dori Popovici, liberalii au organizat o întrunire de simpatie față de mitropolit, în sala palatului metropolitan.

Temându-se de manifestații ostile, organizatorii întrunirii au impedicat accesul în sală a câtorva mii de cetățeni. Aceștia au ținut o întrunire în fața palatului sub președinția d-lui Radu Zbiera, profesor universitar, și au cerut demiterea mitropolitului.

Sosind autoritățile, mulțimea a fost împrăștiată.

S'au făcut manifestații pe străzi împotriva mitropolitului. Fostul ministru averescan a fost aclamat în fața locuinței sale.

S'au operat câteva arestări.

In jurul crimei din Bârlad

Elevul uciga șă căutat în Iași

Am relatat la timp despre impresionanta crimă din Bârlad.

Un elev de liceu, Stefan Tănăsescu, a împușcat cu un foc de armă pe tatăl său D-tru Tănăsescu avocat.

Criminalul a reușit să dispară.

Fiind bănuit că elevul ar fi apucat drumul spre Iași, prin'o circulara, Poliția eșană a fost rugată să se pue pe urmele lui.

Ca semne particulare se indică că elevul ține veșnic o țigară în partea stângă a gurei, poartă șapcă cu bandă galbenă, palton gri, ghete galbene și mănuși pe mâini.

Siguranța a luat măsuri pentru urmărirea lui.

JUDICIARE

Moratorii.— D. Iulius Simovici, proprietarul magazinului de ferărie „Continentala" a cerut Tribunalului comercial acordarea moratoriului.

D. Simovici a prezentat bilanțul cu un pasiv de circa 5 milioane lei.

Cererea de moratoriu a venit spre judecare eri, și a fost combătută cu înverșunare de unii creditori.

Tribunalul se va pronunța astăzi.

*

D. S. Faibiș cu magazine în str. C. Negri și Ștefan cel Mare a cerut de asemenea moratoriu.

D-sa a prezentat un bilanț cu activul real, depășind cu mult pasivul.

Tribunalul se va pronunța mâine.

*

Falimente.— Eri au venit spre judecare cererile de declarare în stare de faliment a următorilor comercianți ieșeni: P. Zavornicu, D. Baltac, C. Ciolan și Gh. Andriescu.

Tribunalul le-a acordat o ultimă amânare.

*

Deasemenea s'a amânat judecarea contestării introdusă de d. Lazăr Mendelsohn împotriva admiterei la masa falimentului a mai multor creditori.

x **Propaganda ouzistă.**— Ant semnți duc o intensă campanie în județul Iași.

In două întruniri ținute sub conducerea d-lui Grig. Bejan săptămâna trecută, ei au promis sătenilor împărțirea averilor evreești.

Dealtfel în ultimul timp, campania lor a sporit mult ca violență de limbaj.

Sunt atacate fără nici un menajament toate partidele politice, începând cu liberalii și averescanii

Dacă liberalii nu se emoționează, averescanii s'au supărat și sunt decișI să răspundă cu o contra propagandă.

Avocații din Chișinău

aprobă greva

Chișinău 13. — Ieri s'au întrunit avocații din localitate. D. Luca Brândză, decanul baroului, a făcut o expunere a discuțiilor urmate în congresul Uniunei avocaților.

Adunarea a hotărât în unanimitate greva demonstrativă contra noului proiect de lege a timbrului.

Crimă în comuna Bucium

Un sătean acuzat că își ucide nevasta în bătae

Autoritățile județene au fost informate de o fioroasă crimă săvârșită în comuna Bucium.

Acum câteva zile a încetat din viață în acel sat femeia Sultana Danilă.

Când soțul ei cu care defuncta era în divorț, s'a prezentat la Primărie, cerând autorizația de înmormântare,— notarul satului a refuzat să-i dea autorizarea, întrucât s'a iscat zvonul în sat, că femeia ar fi murit în urma unei prea simțite corecții pe care i-a aplicat-o bărbatul.

Jandarmii fiind înștiințați au deschis o anchetă.

S'a stabilit că într'adevăr săteanul ar fi pătruns în casa femeei înainte cu câteva zile și după vizita soțului, femeea nu s'a mai sculat din pat și se plângea de mari dureri.

Pe corpul victimei s'au observat vânătăi.

S'a dispus înștiințarea Parchetului și facerea autopsiei cadavrului.

SINUCIDERE

Chișinău 13.—In apropiere de Strășeni; un tânăr s'a sinucis, aruncându-se în fața trenului. Identitatea n'a fost stabilită.

INFORMAȚIUNI

x **Problema Dezarmării**— *Agenția engleză Reuter a anunțat izbucnirea unei grave neînțelegeri în sânul comisiunei care pregătește conferința internațională a dezarmării. Statele-Unite să se discute numai dezarmarea terestră și să se lase deoparte chestia dezarmării morale. Franța, Italia și Japonia se opun.*

Telegrama din Londra afirmă că conferința care trebuia să înceapă la 15 Februar, va fi amânată pentru April.

Dar agenția francezâ Havas înștiințează în același timp, de la ministerul francez de externe, că conferința va începe negreșit la 15 Februar.

Din această deosebire de știri, reesă existența unei serioase neînțelegeri între Anglia și Franța.

Lucrul e banal de limpede: Marile Puteri nu voesc dezarmarea, ci își fac interesele.

x D. Vintilă Brătianu pășește astăzi Capitala, plecând la Paris.

x BUGETUL COMUNEI PE 1926.—Membrii comisiei interimare, au fost convocați pentru Vineri pentru a proceda la votarea budgetului pe 1926.

*

Ministrul de interne a impus oare cari noi forme, pentru alcătuirea budgetului, ceea ce a provocat întârziere.

Modificarea principală atinge budgetul extraordinar și rămășițele, ce urmează a fi mai precise.

In noul budget se găsesc trecute și noile servicii și în special serviciul medical, trecut pe seama comunei.

S'a făcut însă în această privință o schimbare de către ministerul sănătății. Achitarea salariilor pentru medici, a rămas, ca și până acuma, pe seama ministerului, iar pe seama comunei a rămas plata personalului interior.

Noul budget se va cifra cu aproximativ 70 milioane.

x **La 30 Ianuarie va avea loc serbarea școalei primare de fete „P. Poni" din Păcurari.**

Serbarea va începe la ora 8 seara, cu o frumoasă producție școlară.

După producție va urma o șezătoare literară, la car vor da concursul cei mai distinși literați ai Iașului.

Apoi, dans și muzică iar pedeasupra un bufet admirabil asortat.

x **La o crâșmă din Bulevardul Ferdinand a fost arestat Gh. Mirtu, un vestit pungaș.**

x **Expresul de București a sosit astă noapte, cu 3 întârziere de 3 ore.**

x **D. Colonel Ionescu, prefect de poliție, care a fost două zile în Capitală, s'a înapoiat în localitate.**

Piața Valutară

Leul la Paris a cotat ieri 11,95; la Zurich 2,32 și jum.

Devizele în Capitală au notat:

Francul francez 8,45; francul belgian 10,15; francul elvețian 43.10; lira engleză 1082; dolarul 222.50; lira italiană 9; coroana cehă 6,64; Rentenmark 53.25.

x *Ca în comediile de cinema..* Locuitorul Simion Aftimi din Ungheni, veni în Iași, trăgând după dânsul un car cu doi boi. In drum, Aftimi cinsti în diferite localuri și când ajunse în oraș, era „cleiu".

Aftimi se tot sui în car, și tot cădea jos. Când vre-un trecător voia să-i dea ajutor îl lua la bătaie.

Interveni sergentul Vasile Bădiu, și cu mare greu Aftimi a fost dus cu car cu tot până la secție, urmat de o droaie de copii. Aftimi țipa că i s'a furat căciula, dar faptul nu era exact căci căciula a fost găsită în drum și înapoiată lui Aftimi.

x *Lipsa de timbre.*— Toate debitele sunt lipsite de timbre poștale și fiscale, ceia ce cauzează o adevărată perturbare în viața de toate zilele.

La cererile repetate, debitanții nu primesc nici un răspuns.

x Citim în „Neamul Românesc": „Din sursă care nu suferă discuție ne grăbim să „Fundația Principele Carol", va continua să-și păstreze și în viitor aceiași titulatură.

„E tot ce „libertatea presei" ne îngăduie să spunem în această chestiune".

x *Furtul din Ciurchi.*— Săteanul Nec. Ungureanu din Mah. Căpățână întorcându se acasă eri seara a putut surprinde pe un individ, care căuta să iasă din casă, printr'un geam spart.

Locuitorul s'a apropiat de mosafirul nedorit, ajutându-l să iasă din casă.

In urmă cu ajutorul mai multor vecini, l'a predat pe mâna sergentului.

Dus la comisie s'a stabilit că mosafirul este un dezertor urmărit de autoritățile militare, Gh. Dimitriu zis Cascal din reg. 13 infanterie.

In casă, lângă geamul prin care dezertorul a căutat să iasă s'a găsit o legătură care conținea tot ce era mai de preț din casa gospodarului.

x **Bibliografie.**— *Hug-me* (Imbrățișează-mă)-*Shimmy-Fox-trot*—a 50-a lucrare musicală compusă de d. Basile Lupu, a apărut și se află de vânzare la Magazinul de Muzică I. Brașcu Str. Lăpușneanu. Pe lângă ritmul caracteristic acestui dans, compoziționea e foarte melodioasă, și antrenantă.

x *In consiliul de miniștri ținut eri, miniștrii au discutat mult chestia alegerilor comunale, dar n'au ajuns la nici o hotărâre.*

A rămas ca până la viitorul consiliu să se fixeze definitiv data acestor alegeri.

x **Epidemia de scarlatină.**—Rând pe rând, trei domnișoare, din cea mai bună societate, au căzut bolnave de scarlatină.

După însemnările serviciului sanitar al orașului, s'au contaminat întâiu d-ra Cosmovici, apoi d-ra Mariana Naum și în fine eri, d-ra Doiciu. Bolnavele se găsesc izolate, iar măsurile de izolare și desinfectare, s'au făcut sub însuși supravegherea d-lui dr. C. Tănăsescu, medic șef al orașului.

De altfel medicul șef al orașului, anchetează singur pentru a stabili chipul contăminării și a lua cuvenitele măsuri de prevenire pe viitor.

Urăm simpaticelor noastre concetățene grabnică însănătoșire.

Epitropia Generală
a Casei Spitalelor și Ospiciilor Sft. Spiridon din Iași

Face cunoscut că în ziua de 20 Ianuarie 1926 orele 10—12 dimineața, se va ține în camera Epitropiei licitație publică cu oferte închise pentru furnizarea papucilor necesari Depoului Central pentru bolnavii Spitalelor Casei, un număr de 300 trei sute perechi papuci pe talpă de trei mărimi de piele galbenă tovai după modelele ce se vor depune de Epitropie și de furnizori și după mărimele indicate în condițiunile de licitație.

Licitația se va ține conform art. 72—83 din legea Contabilității Generale a Statului.

Garanția provizorie va fi de 2000 lei numerar iar cea definitivă de 10 la sută asupra sumei rezultată la licitație.

Condițiunile și orice alte informațiuni se pot vedea și lua în orice zi de lucru la Serviciul Ad-tiv al Casei.

No. 79
12 Ianuarie 1926

La Librăria Centrală

Str. Gh. Mârzescu 25

se găsesc de vânzare cu prețuri reduse: Registre pentru contabilitate, de toate mărimile, cu Lei 75 kgr.; straie pentru percepție; registre de intrare și eșire; buletine și rapoarte pentru hoteluri; state pentru salariați; registre de impozit și salariați; Asuche, mici și mari numerotate; Scadențare; Maculatură orice cantitate. De asemenea se găsesc toate articole de birou mai eftin ca ori unde.

cu
7 LEI se mănâncă bine
un gulaș, (mâncărică)
cartofi, sos cu **pâine.**
La vechiul și renumitul
local
Lupu cu Fleică
din str. Lozonschi
peste drum de seminarul
Veniamin Costachi

Comercianți!

Pentru încheierea bilanțurilor, verificarea și înființarea registrelor de contabilitate.

Corespondențe germano-române, traduceri de acte, manuscrise etc. adresați-vă la
IOSEF BODINGHER
str. Lăpușneanu No. 1
(Intrarea prin strada Vasile Conta)

BIBLIOTECA UNIVERSITATEA IAȘI

ANUL XXII No. 5588 — 2 LEI NUMARUL — VINERI 15 IANUARIE 1926

OPINIA

ZIAR POLITIC COTIDIAN

ABONAMENTE

300 . . . pe

ANUNCIURI se primesc la toate Agenţiile de Publicitate şi la administraţia ziarului Iaşi—Str. Gh. Mârzescu 17

Biblioteca Universităţii Loco

Anarhia de sus în jos

Legea este o legătură sau o obligaţie, pe care societatea organizată o impune membrilor săi, prin care aceştia sânt ţinuţi de a face sau a nu face ceva de a se bucura de un drept sau a fi lipsiţi de el, în anumite cazuri determinate de lege. Nu toţi oamenii au aceleaşi aplicări nu toţi înţeleg strânsa legătură dintre interesul individului şi acel al societăţii din care face parte ; însă cei mai mulţi fac tot ce pot ca să nu slăbească bazele traiului în societate, pentrucă s'au încredinţat de binefacerile acestui fel de traiu, întru cât unul nu poate face ceea ce pot mii la un loc, pentru folosul obştesc. Şi atunci, pentru a nu se primejdui existenţa societăţii, s'au luat măsuri contra acelora care ar lucra în dauna ei, adică a averei, onoarei şi vieţii oricui din acei care formează societatea. Astfel s'au creat legile în anumîte forme şi *in folosul tuturor*, cu menirea principală de a fi respectate, căci altfel, n'ar avea nici o raţiune de a fi.

Aşa, nu s'ar putea face o lege în care să se spună că numai anumiţi indivizi au dreptul a se bucura de protecţia persoanei şi averei lor, sau că nu oricine este obligat a respecta legile. *Universalitatea* este de esenţa legilor în statele moderne democrate, unde a dispărut sclavia sub orice formă, precum şi clasele sociale ca instituţie legală.

După cum societatea are nevoe de legi pentru siguranţa liniştei şi a bunului ei traiu, tot aşa are nevoe de *organe* însărcinate cu aducerea la împlinire a legilor, precum este *personalul administrativ*, începând cu *miniştrii*, şi *cel judecătoresc*, (lăsând la o parte *Puterea armată* cu îndoitul ei rol).

Dar cu toate precauţiunile ce se iau pentru recrutarea celor puşi în fruntea legilor, din partea societăţii şi *numai în folosul ei.* se strecoară şi persoane care abuzează de situaţia lor.

Primejdia este mai mare când cei abuzivi sânt numeroşi şi organizaţi *anume* în acest scop. Îndrăzneala îi face să se creadă eşiţi din o luptă în care ei ar fi *învingătorii* iar cei care le-au dat puterea ar fi *învinşii* pe care îi tratează în consecinţă.

Aplică legile cum vor iar nu cum sânt ; fac legi favorabile lor şi păgubitoare celor de la care deţin puterea şi pe care sânt obligaţi să-i apere de orice atingere în persoana şi averea lor ; îi speculează, îi pradă, le răpesc drepturile şi libertăţile ca şi-au dat în vederea demascarii şi înlăturării unor eventuali tirani. In asemene ipoteze bazele societăţii sânt nimicite, autoritatea devine o *tiranie*, care se conduce după bunul plac iar nu după legi. O astfel de stare se numeşte *anarhie.*

In fapt, anarhia este îndepărtarea de la lege, este un *banditism cu mască.* Cei care ar trebui să dispună de forţa armată numai şi numai *pentru apărarea celor buni contra celor răi*, îndreaptă această forţă oarbă (căreia nu-i este dat să se facă judecător în cauză) în contra acelora pe care trebue să-i apere. Societăţele moderne au prevăzut o asemenea eventualitate şi au pregătit sancţiuni în contra guvernelor care ar apuca *drumul tiraniei.*

Exemple se pot găsi nu departe.

In adevăr, ce este *starea de asediu* de cât o *ilegalitate* destinată să înăbuşe orice critică când se face *o operaţie în stil mare*, precum : războiul cu toate ale lui, când, cu drept cuvânt, „*fara e în pradă*", ori când se face împrumuturi de miliarde pe care să le plătim noi, milioane de contribuabili, dar să îngraşe *numai* pe cei care n'au adus *nici un aport* în asociaţia c. f. r., la care Statul a adus sute de mii miliarde în material de tot felul.

Cu toate că Constituţia garantează libertatea absolută a presei, a întrunirilor publice, sub starea de asediu, (un fel de ciupercă ţaristă), presa este batjocorită mai rău ca în Rusia, iar întrunirile publice, oricât de paşnice, nu se pot ţine de cât cu învoirea Poliţiei. Nici măcar sfatul *a trei* nu e permis, căci de aici poate eşi propaganda contra uzurpaţiunei. *Jurisdicţia militară* înlocueşte *juriul* prevăzut de Constituţie şi se scoboară până la contravenţii ; terorizarea ,poporului asigură liniştea celor de după perdea. Iată care este rostul stărei de asediu, toate celelalte sânt minciuni convenţionale, sânt simple mofturi pentru indiferenţi şi cască-gură, ca să aibă un *răspuns oficial* la întrebările indiscrete.

Dar revizulrea Constituţiei cu... *surprize*, despre care ţara n'a fost din timp informată spre a şti ce să pretindă aleşilor săi. Aşa a eşit despoierea proprietarilor de subsoluri cu păcură, sare, cărbuni şi alte multe feluri de bogăţii, în folosul uuui partid.

Este fenomenal cum toate aceste cercări n'au găsit o prea mare opunere şi astfel, pulsul fiind bine simţit, se merge fără teamă pe calea apucată, contându-se pe lipsa de solidaritate socială, care lipsă însamnă distrugerea bazei societăţii şi revenirea la vremea când individul nu conteză de cât pe el însuşi, lăsându-se despoiet şi îngenunchiat, mulţămit că trăeşte de azi pe mâne, căutând a face, din trădarea marilor interese comune, un piedestal al miseliei lustruite cu o desgustătoare slugărnicie.

Se practică o metodă ridicolă de a sfătui pe *tirani* să se lese odată de putere şi să facă loc altora. Ei aud, râd şi răspund ironic : acuşi, acuşi, Dar oare sînt ei nebuni să svîrle pânea din mână ? Prudenţa cea mai elementară îi face să stea locului.

Când acţiunea anarhică ar fi văzută prin prizma patriotică, când solidaritatea socială ar fi silită să se renască ; când batjocorirea libertăţilor va sîngera amorul propriu cetăţenesc, ce pare astăzi amorţit,—atunci nici o îngăduire nu va mai fi cu putinţă. Rugămintea ar fi o copilărie, o slăbăciune. Iar dacă altfel nu se poate, atunci nu ştim ce ar mai putea fi.

T. P.

In pag. III-a

Senzaţionale complicităţi şi arestări în Ungaria

Compromiterea deplină a rasiştilor

O NOUĂ CRIZĂ POLITICA IN FRANŢA

Actualităţi politice

Inoordare

Pe chestia atitudinei în problema dinastică, s'a produs incontestabil o încordare între partidele ţărănesc şi naţional.

Fiind provocaţi a vorbi, ţărăniştii au precizat că ei nu admit metoda veche a „şahului la Rege" şi că nu înţeleg să şantajeze Coroana.

Cum este vorba de un caz când numai partidul naţional — dintre toate partidele ţării—duce lupta politică în contra unui act al Regelui, se înţelege că numai acestui partid se adresează cuvintele ţărăniştilor.

Şi sânt cuvinte aspre care denotă o încordare serioasă.

Piedica

Explicându-şi atitudinea cu desăvârşire rezervată în chestia dinastică, ţărăniştii au subliniat că e vorba de însăşi esenţa ideologiei şi structurei partidului lor.

Prin urmare, o metodă şi o concepţie fundamentale despart pe ţărănişti de partidul naţional. Ne mai fiind vorba de împărţiri de portofolii şi mandate, ci vederi şi scopuri profund deosebite, cum s'ar mai putea realiza colaborarea naţional-ţărănistă ?

In campania electorală, partidul naţional va utiliza desigur chestia prinţului Carol (cum se întâmplă chiar de pe acum în întrunirile naţionaliste). Şi atunci cum se poate menţine macar colaborarea de opoziţie cu ţărăniştii ? !

Concluzia : totdeauna liberalii au avut mare noroc. X.

Parcă au să scoale mortul...?

Un harnic reporter al nostru a cercetat la faţa locului împrejurările în care bietul birjar Varonie a căzut victima unui accident.

Pe înserate, un automobil cu farurile stinse, mergea în goană pe str. Păcurari, ca şi cum plăcerea de a sosi cu 5 minute mai de vreme la domiciliu, justifică riscul de a zdrobi oamenii. Lovind în trăsura lui Varonie şi aruncându-l pe acesta cu capul de trotuar, şoferul vinovat a mai sporit viteza şi s'a făcut nevăzut.

Reporterul nostru a întrebat rudele defunctului :

— Aţi înştiinţat parchetul, poliţia ?

Şi a căpătat dezesperantul răspuns :

— De ce să mai înştiinţăm ? Parcă au să scoale mortul ?

Iată o tristă dovadă a blazării în care au căzut cetăţenii. Ei au pierdut încrederea în organizarea socială a cărei expresiune sezisabilă este autoritatea publică. Şi au pierdut-o desigur *din experienţă directă*, în aceiaş măsură în care cunoaşterea *tradiţiei* i-a împiedecat să-şi formeze o încredere desăvârşită.

A avea cetăţeni descurajaţi ca o jucărie în mâna oarbă a fatalităţii,—este un pericol social.

Pericolul trebue conjurat. Şi în primul rând este datoria autorităţilor să se comporte aşa fel încât să cucerească toată încrederea cetăţenilor.

Da. Birjarul Varonie nu mai poate fi sculat din sicriu. Dar pot fi trezite sufletele moarte ale zecilor şi sutelor de mii de oameni care ar putea să devie tot atâtea energii creatoare în Statul nostru. *C. R. Ghiulea*

NOTE

DANSUL MOARE ?

Astăzi mai mult ca niciodată demonul dansului stăpâneşte lumea. In baluri părechile se strâng în braţe în ritmul muzicii, sub luminile fardate. Pretutindeni nu auzi vorbindu-se decât despre un nou pas sau un nou fel de a ţine pe dansatoare în timpul jocului. Eminenţi maiştri de dans au decretat la Paris că în iarna aceasta va fi la modă *Charleston-ul* şi o mulţime imensă a început să-l înveţe cu sîrguinţă.

*

Cu toate acestea, sunt unii pentru care dansul e în decădere. Da, dansul moare. In trecut dansul era o exaltare armonioasă a fiinţei întregi, când ritmul intra în om. Exaltare a corpului, dansul chema la veselie şi la iubire ; exaltarea a eroismului dansul îndemna la luptă ; exaltare a celor mai înalte facultăţi ale sufletului, dansul devenea entuziasm şi rugăciune.

La greci, dansul dionisiac şi luminos trezea în om un dumnezeu care poruncea armonia gesturilor şi zugrăvea pe feţe când fericire, când o beţie divină.

„Nu înţeleg, un joc trist" zicea o napolitană. Tot aşa gândeau şi veneţienele şi spaniolele de altă dată.

*

Pe când astăzi, ce vedem într'un bal ? Pe parchetul lustruit părechile abia se mişcă. Mai mult stau pe loc şi bat din călcâe. Unde este veselia, extazul, sau furoarea iubirii ? Dorinţe şi plăcere, poate, dar nici o viaţă pe fete, nici în sânge, nici în gesturi. Perechile sunt nişte mecanisme montate cu exactitate. Mişcările lor sunt ca ale unor automate. O orhestră abia le lasă şi alta le pune din nou în mişcare. Dansatorii se supun ritmurilor prea lente sau prea secondate. Cu faţa întunecată şi verzue ca de lemn vopsit, toţi de aceiaşi culoare în lumina albastră sau verde a proectoarelor, dansatorii se învârt, alunecă, se agită, se împing, se strâng, dar nu dansează.

In dancinguri formele inedite ale strângerilor în braţe se înmulţesc, dar nici una din ele nu evoacă acel lucru înaripat, minunat, în care se găseşte salt, graţie, spirit, forţă, şi care este adevăratul dans.

Poate ceiace distruge elanul dansului sunt tocmai balurile şi dancingurile.

SUCCESELE ACTIVITAŢII FEMENISTE

Pe tărâmul social şi moral.—Femenismul în viaţa cetăţenească.— Mişcarea pacifistă

Femenistele din Apus sânt ocupate cu pregătirea marelui congres care va avea loc la Paris în vara anului acesta. Congresul e convocat de „*Alianţa internaţională pentru votul femeilor* şi biroul pregătitor lucrează sub preşidenţia sufragetei engleze Margery Corbett Ashby.

D-na Ashby a dat presei câteva lămuriri asupra realizărilor feministe,—lămuriri pe care le utilizăm în cele ce urmează.

*

La congresul „Alianţei" vor fi reprezintate 40 de ţări. Societatea organizatoare are de scop obţinerea dreptului de vot pentru femei. Dar acest deziderat a fost înfăptuit în multe state. Totuşi „feminismul" îşi are rolul lui important pe tărâmul social şi educativ.

Din 3 în 3 ani, congresul internaţional feminist are loc pentru a controla activitatea şi rezultatele obţinute de femei în chestie de moravuri, legislaţie, muncă socială.

Şi s'a făcut dovada că femeile se pricep să participe la viaţa publică, fără să lase în părăsire sarcina lor familială.

*

In Anglia, femeile din consiliile comunale au obţinut scăderea preţului la unele alimente de prima necesitate ; iar femeile-deputate iau parte activă la lucrările comisiunelor pentru organizarea financiară, pentru combaterea şomajului şi ieftenirea vieţii.

In general, acolo unde femeile participă la viaţa publică, s'a constatat îmbunătăţirea situaţiei sanitare, scăderea mortalităţii infantile şi sporirea cheltuelilor pentru educaţia publică.

*

Dar cum îşi exercită femeile dreptul cetăţenesc ? Din ce în ce mai mulţumitor. Prin funcţionarea dreptului de vot (acolo unde l-au obţinut), femeile înţeleg tot mai mult mecanizmul vieţii publice.

Această constatare ar trebui să fie un îndemn pentru ţările latine (între care şi România) de a acorda femeilor drepturile politice, aşa cum s'a făcut în foarte multe state.

*

Şi încă o chestiune.

„Alianţa internaţională pentru votul femeilor" este un organ de luptă în favoarea pacifismului, — aşa cum se şi potriveşte cu sufletul delicat al femeei. „Alianţa" este afiliată la Societatea Naţiunilor înlăuntrul căreia lucrează efectiv.

Respingând orce idee de ură şi suspiciune, feministele au ţinut primul congres internaţional după războiu (la Geneva, în 1920), — şi se mândresc cu aceasta.

Iată o privire scurtă şi foarte încurajantă, asupra rezultatelor binefăcătoare pe care le obţin femeile în viaţa publică.

O PROCESIUNE...

de Pr. N. Hodoroabă

Pe strada Albineţ, bine pavată, care spinteacă în doua malaua Ţicăului, coboară domol un impunător cortegiu funebru. E miezul zilei. Marşul de înmormântare, cântat de muzică militară—ca pentru un ofiţer—atrage pe la porţi şi în stradă, o mulţime de curioşi de toate vârstele. Acest cântec mişcă şi pătrunde până şi inimele cele mai impietrite. Mulţi, se vede, că s'au sculat de la masă, căci molfăiesc încă grăbiţi îmbucătura luată. Se posomorâsc. La vederea unui mort, buna dispoziţie dispare imediat. Ochii tuturora sunt aţinţiţi asupra carului funebru tras de sase cai şi care e acoperit de numeroase coroane.

— De când e Ţicăul istaj, domnule, n'o mai trecut pe-aic' înmormântare ca asta !... zice în treacât un gradat către un ţivil care stătea cu mâinile încrucişate răzămat de-o portiţă veche.

— Ai dreptate, camarade ! Iaca, eu nu ţiu minte să fi văzut prin cotlonul nostru o aşa înmormântare !..

— Numai armata sireaca poate face o aşa de mândră îngropare !...

— Da, da. Ai dreptate. Numai, Doamne fereşte ! Că-i mai viaţă de cât moarte !...

Când stă muzica, încep gor-

(Citiţi continuarea acestui articol în pagina IV-a

Semn particular

Onorata poliţie din Bârlad a trimis adresă poliţiei din Iaşi să urmărească pe un criminal minor. A indicat şi semnele particulare ale criminalului ; ţine veşnic o ţigară în partea stângă a gurei, poartă şapcă cu bandă galbenă, palton „gri", ghete galbene şi mănuşi pe mâni.

Bine. Cu şapca, paltonul, ghetele şi mănuşile, o fi cum o fi. Dar ce te faci dacă băiatul îşi mută ţigara în colţul drept al gurei ? Cum mai prinzi criminalul ?!

Sperăm că poliţia bârlădeană are un sistem special pentru recunoaşterea semnelor particulare prea variabile.

SCRISORI DIN ITALIA

Un eveniment rar în Italia

Zăpada.—Sânt oameni oare o văd pentru întâia oară.—Aspecte şi impresii.

Un fapt cu atât mai însemnat, cu cât nu în fiecare an e dat muritorilor de aici de a-l putea contempla cu propriii lor ochi, s'a întâmplat în ultimele zile ale lunei Decembrie. Cerul limpede, de un albastru întunecat, care numai în Italia poate fi văzut, a fost tulburat de nori întunecaţi, care ţinând cu orice preţ să [illegible] italienilor ce înseamnă anotimpul numit iarnă, au început să scuture asupra străzilor pietruite şi arborilor cari nu şi-au lepădat încă complect frunzele, fulgii cei albi de zăpadă, atât de familiari acelora din răsăritul Europei.

Şi zăpada a căzut timp de două zile, fără a înceta un moment, în ciuda oamenilor trimişi de Primărie (Municipio) de a curăţi străzile principale ale oraşului.

Automobilele foarte numeroase — aici e izvorul lor — circulau a lene pe zăpadă, oamenii se retrăgeau fiecare în casele lor sau se refugiau seara la teatre (cari pare că au profitat. ele singure, în urma zapezii căzute).

Italianul în genere — mai ales acel din Peninsulă — nu e obişnuit cu zăpada. De şi Torino e un oraş aşezat la nordul Italiei, în inima munţilor Alpi—cari se zăresc acoperiţi de zăpadă şi în timpul verii — în cursul iernei trecute nu s'a văzut în oraş vre-un fulg de zăpadă. In schimb, anul acesta gerul şi zăpada, aceşti doi oaspeţi cari s'or fi plictisit de reşedinţa lor în centrul Europei, s'au gândit să facă o vizită printre oraşele nordice ale Italiei, ştiind probabil că frontierele Italiei sunt deschise pentru vizitatori. Dar deosebirea între vizitatorii obişnuiţi şi aceştia e că, pe când primii lasă la plecarea lor monedele ce le aveau, aceştia din urmă au plătit vizita acoperind auritele cupole ale bisericei San-Marco din Venezia şi goticele turnuri ale Duomului din Milano, cu pulberea albă în formă de fulgi.

Nu trebue să ne mire că aceste manifestări ale iernei tulbură atât pe Italienii din părţile nordice ale ţării lor. Un prieten din Sardinia îmi povestea anul trecut că în acele regiuni zăpada cade odată în 20 ani.

— Eu, îmi spunea prietenul, nu-mi aduc aminte de a fi văzut vre-odată zăpadă.

Un cetăţean al Palestinei noi, care se află aici de doi ani, mă asigură că anul acesta, *pentru prima oară în viaţa sa, a văzut acest produs al iernei.*

In timp ce mă asigura, că nu se simte de loc bine în acest mediu alb, întrebându-i dacă ştia dinainte sub ce formă cade zăpada, interlocutorul meu se grăbeşte să-mi răspunză :

— Desigur, *am văzut la cinematograf !*

Păcat că zapada nu poate fi păstrată în muzeele ţărilor calde, aşa precum sunt expuşi în grădinile noastre botanice palmierii, bananii, arborele de pâine, etc.

In aceste două zile de iarnă, temperatura s'a scoborât până la 15°, legăturile telefonice şi telegrafice au fost întrerupte în Piemont, Laiguria şi Lombardia precum şi în punctul Modane. Dar, după cum am arătat mai sus, lumea se răzbună în contra timpului refugiindu-se la teatre, Şi este de văzut !

La Alfieri şi Balbo, trupe de operetă ; la Chiarella stagiunea de operă ; la Carignano vestita trupă Tumiati reprezintă cu succes „Cyrano de Bergerac" ; la „Teatro di Torino" însuşi Luigi Pirandello, conduce trupa „teatrului de artă din Roma", începând cu reprezentarea piesei sale „Şase personagii" şi în sfârşit chiar şi Teatrul Regio îşi anunţă obişnuita, şi extrem de frequentata, stagiunea de operă cu artiştii Scalei din Milano.

Dar curând nourii s'au risipit, zapada a dispărut, soarele s'a ivit, lumea se arată pe străzi şi noaptea apare ca o înstelată noapte de primăvară. Pare-ci nici urmă de zapadă n'a fost ! Capriciii de... climă !

GEORGE BARIAC

Adevărați ruseşti, cunoscuți încă înaintea războiului

Depozit general pentru en-gros: Societatea „Pentagon". Iași, strada Ștefan cel Mare No. 4. — București, str. Lipscani 3 Chișinău str. Armeanscă 7, — Cernăuți, str. General Zadic 13

TOATA LUMEA E CONVINSA
— CA NUMAI —
„INLESNIREA"
SOC. în NUME COLECTIV N. V. STEFANIU & Co. — Iași
str. Ștefan cel Mare 11 (în curte) — Face posibil maselor largi ale populației să scape de grija ernei procurându-le tot felul de mărfuri
cu prețuri convenabile și plătibile în
cinci rate lunare

Aprobate de Consiliul sanitar superior și premiate

SOSIND UN NOU TRANSPORT
de UNT de PEȘTE
de NORVEGIA s'a pus în vânzare la
Farmacia WERNER
cele 3 Iodoferate pentru oura de iarnă
Unt de peste Iodoferat simplu WERNER
Tonic depurativ, nutritiv recomandat contra anemiei, scrofulosei, gutei, reumatism etc.
Jnt de peşte iodoferat cu fosfor WERNER
Special contra rachitismului, limfatismului și reconfortant pentru copii și adulți slăbiți de munca intelectuală
Unt de peşte iodoferat cu mercur WERNER
Tonic depurativ și curativ p. reconvalescenți sifilitici
Depozit principal: FARMACIA CONST. I. WERNER, IAS

Depozitul LUPU STĂNESCU
din STRADA UZINEI No. 11
s'a mutat în
strada Pantelimon 11, (casele proprii)
Cu această ocazie anunț onor. clientelă că m'am asortat cu toate **MATERIALELE DE CONSTRUCȚII**, ca: *var, ciment, ipsos, piatră artificială* (mozaic), *cărămizi refractare, chamot, țigle pentru acoperiș, kocs* pentru sobe, *kocs* englezesc, *Cărbuni* pentru forje (Sileze), *Catran, Stuh.* etc.
PREȚURI REDUSE

VIZITAȚI
Expoziția de Broderie și Desen a
Sucursalei W. PESKY din București
Furnizorul Curței Regale
din noul Palat al Camerei de Comerț
STR. CUZA VODA

Magazinul „ANGLO - AMERICAN"
din IAȘI, str; Costache Negri No. 6
Aduce la cunoștință că i-a sosit un mare transport de **MAȘINI DE CUSUT** marca **„MUNDLOS" Original Victoria**, Biciclete, Gramofoane și Plăci, pe care le vinde în rate mici lunare, totodată a înființat un *Mare Atelier de Reparațiuni* în care se execută orice reparații atingătoare în această branșă.
N.B. Pentru reparațiuni mai mici, la cerere, trimitem un specialist la domiciliu.

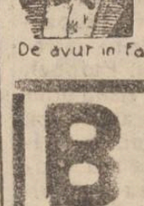

DURERI DE CAP NEVRALGII
Alungă imediat
TESTA
De avut în Farmacii și Droguerii

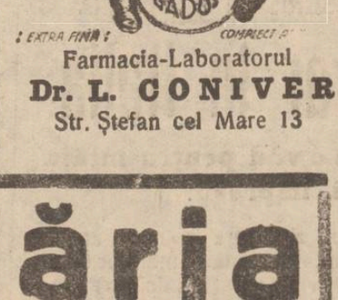

Farmacia-Laboratorul
Dr. L. CONIVER
Str. Ștefan cel Mare 13

Blănăria
DE LA CASSA
ALTER DAVID S-sor
S'A REDESCHIS CU UN BOGAT ASORTIMENT DE BLANARII, precum și un atelier special de confecționat
în str. Ștefan cel Mare No. 16
IN VECHIUL MAGAZIN „PRIMAVARA
Proprietari: Leibovici și Zvorești eanu

MICA PUBLICITATE

DACTILOGRAFĂ română și franceză sau germană cu cunoștințe de birou angajează Banca Moldova de 1os, Sucursala Iași, str. Ștefan cel Mare 11.

RECOMPENSĂ 1.000 LEI. Perdut aseară din Cinematograful Sidoli, un câine Spitz (pui) care răspunde la numele de „Pufi". Găsitorul este rugat a'l aduce în str. Unirei 7, la Direcția Cinematografului Sidoli și va primi o recompensă de 1000 lei.

CORESPONDENT perfect germană-română lucrând independent, caută post jumătate zi. Adresați la ziar sub D. V.

DE INCHIRIAT de la 23 Aprilie *Prăvălia* cu odaie str. Lăpușneanu 21.
Deslusiri intre orele 12—1 și 5—6 la Proprietar Etagiul I.

BĂIAT DE SERVICIU se caută adresați-vă la biroul din strada Lăpușneanu 19.

LECȚII DE DACTILOGRAFIE se predă foarte repede și cu preț extrem de redus în Cuza Vodă No. 71, vis-a-vis de Banca Moldova.
Se primesc acte de copiat.

SENZAȚIONAL CAZ DE EXCROCHERIE
INDRĂZNEALA UNOR CĂMĂTARI

Parchetul de Iași a fost sezizat de un sistem senzațional de excrocherii, comis de o pereche de cămătari: Moise și Herman Segal, tată și fiu.

Reclamanții sunt mai mulți săteni și meseriași din orașul și județul Iași.

*

Reclamația arată următoarele: Un țăran gospodar sau un meseriaș avea nevoe de câteva mii de lei. Cămătarii le promiteau procurarea banilor, cerându-le însă să semneze de mai înainte polițele pentru suma pe care gospodarii voiau s'o împrumute și în plus o dobândă de la 10 la 20 la sută pe lună.

Odată polița semnată, cămătarii o scontau, dar banii luați pe poliță nu-i predau celor cari veniseră să se împrumute și semnaseră polița ci le dădeau doar câte o sută sau două de lei la rari intervale.

*

Cel care voia să se împrumute, deși gospodar cu proprietăți, era supus unui veritabil interogatoriu asupra politicei pe care o face și a protectorilor pe cari îi avea în diversele partide.

In acest caz cămătarii pretindeau și girul acestor politicieni, pentru ca să sconteze polițele mai ușor.

Autoritățile judecătorești au început instruirea acestui caz.

REP.

Sesiunea Curții cu Juri
Lista Juraților

Iată numele juraților care vor compune seziunea de iarnă a Curței cu Juri:

Avocat Cerchez C., av. Virgil Holban, av. Anton D. Ionescu.

D-nii d-ri M. Ciuca, A. Polack, Mauriciu Milian, Leon Șeptelici, Grig. Bazgan, I. Motoc, Leon Zilberstein.

Prof. Univ. C, Tabacovici, instit, V. Grigoraș, inst. Toma Zaharia, farmacist N. Racovitza, prof. Poni Păroescu, prof. Xenofon Gheorghiu, D. Dimitriu.

Proprietarii C. Popovici, Gh. Drănceanu, Alex. Atanasiu, Dt. Adamiu, Jaques Klein, Hern Dermer, Spirid. Dobrovici, Paul Hette, P. Culianu, Vlad. Danoeur, Julius Fribel.

Comercianții Lupu Schwartz, Samse Frucman Tg. Frumos, S. Radu, Herman Jurist, Moise Iacobovici.

Tipograf I. Ionescu.

Studii secondare C. Constantinescu, Alex, Iamandi.

Ca suplimentari au fost sortiți d-nii Profesor Universitar Jarabet Ibraileanu, Bancher Moses Duff și profesorii R. Manoliu și I. Georgescu.

INFORMAȚII

x Vechile cărți de legitimație ale „Opiniei" sînt anulate. Ele se înlocuesc cu cărți noi, de culoare albă, în formă de cărticică.

Chiar începând de astăzi, vechile cărți (carton simplu de culoare galbenă) nu mai dau nici o împuternicire persoanelor care le posedă.

Inlocuirea legitimațiilor se face la redacția ziarului, în cursul săptămînei.

x O interesantă știre pentru iubitorii de teatru. — Marea noastră tragediană Agatha Bârsescu va apare în 2 Februarie in „Strigoii" puternica dramă a lui Ibsen, interpretând rolul *d-nei Alving.*

x Vineri 22 Ianuarie 1926 ora 9 seara precis, are loc primul Concert de Muzică de Cameră dat de d-nii Sibianu, (Piano), Barbu (Violina), Lupu (Violoncel).

x La 20 ale curentei luni se judecă la Juraţi crima de avort pentru care este acuzată moașa Alexandrina Tataranu și care ar fi cauzat moartea fetei Virginia Theodoru.

Apararea va fi susținută de D-nii N. Pogonat, Nelu Ionescu și Arthur Sion.

x *Contravenție sanitară.* — Avram Șapsa, măcelar din târgușorul Copou, a fost surprins vânzând carne de vite bolnave de antrax.

Pentru fapta sa, măcelarul a fost condamnat de direcțiunea sanitară la 5000 lei amendă.

Șapsa a făcut apel, susținând că e nevinovat.

Deasemenea a făcut apel și parchetul susținând că direcțiunea sanitară era necompetentă de a judeca pe măcelar.

Tribunalul local, sub președenția d-lui Winkler, a admis susținerile parchetului, reprezentat pin d. procuror Misihănescu, și a trimis afacerea spre judecare, în primă instanță, direcțiunei serviciului zootehnic.

x *Curtea cu Juri*, își inaugurează mâine seziunea de iarnă.

Tot odată va inaugura și noul local, special amenajat în Palatul de Justiție.

Primul proces care se va judeca, este procesul de omor întentat săteanului I. D. Isac.

x Elvira Popescu va sosi curând în Capitală, pentru o serie de reprezentațiuni cu trupa Iancovescu.

E probabil că marea artistă va juca și în una din piesele lui Verneuil iar la una din aceste reprezentații va azista și autorul.

x D. Gheorghe Nedelcovici, consilier la Curtea de Apel din Chișinău, a fost delegat inspector judecătoresc pentru tribunalele Cetatea-Albă, Soroca, Tighina și judecătoriile din circumscripția acestor tribunale; în locul d-lui consilier Corneliu Crivăț.

x FALIMENTE.— A fost declarat în stare de faliment comerciantul Iulius Simovici.

Acest faliment a produs senzație în lumea comercială, unde comerciantul falit trecea drept om cu avere solidă.

*

Eri urma să se judece procesul de faliment intentat comerciantului Sol. Klamer din str. Palat, dar procesul s'a amânat, Klamer urmând a se prezenta la interogatoriu.

*

Tribunalul se va pronunța astăzi în cererea de moratoriu introdusă de d. Sol. Faibiș, cunoscutul comerciant.

x Cercul studenților Evrei roagă inzistent persoanele care au fost invitate să conlucreze pentru organizarea balului studențesc, să vie la ședința care va avea loc Vineri 15 crt. ora 3 p. m. în localul sediului din str. Lozonschi (școala Neuschotz").

ECOURI

— *Dentistul N. Wasserman*, însănătoșindu-se și'a reluat ocupațiunele, str. Păcurari No. 5, vis-a-vis de cofetăria Vlădescu.
Consultații orele 9-12 și 2-6 p. m.

— **Vitaminosa** este un preparat de untură de pește, abundentă în vitamină și foarte gustos.

Dr. B. FINGERHUT
Specialist în
Boli de Rinichi și Genito-urinare
Tratament special cu
DIATERMIE
(termo-penetrație)
S'a mutat din str. Alexandri în
STRADA CĂPITAN PAUN
colț cu str. Mârzescu
Consultațiuni 8—9 și 3—7

CABINET DENTAR
P. SOBELMAN
Dentistă diplomată de la Facultatea de Medicină din Odessa
Iași, str. Gh. Mârzescu No 34
(Vis-a-vis de „Opinia")
Consult: dela 9-12 a. m. și 3-7 p. m.
N. B. Prompt și convenabil.

Ziarul „Opinia" se găsește de le vânzare până la ora 1 noaptea, la debitul de tutun din Piața Unirei, sub Hotelul Traian.

ULTIMA ORA

Grave complicităţi şi arestări

în afacerea falşurilor din Ungaria

Paris 14.—„Petit Parisien" anunţă că Mica Antantă tratează cu guvernul francez pentru fixarea unui cont comun care să fie înaintat la Budapesta.

*

Budapesta 14.— La ministerul de justiţie a avut loc o conferinţă a procurorilor, delegaţi cu anchetarea falşurilor de bancnote.

Generalul Heitz a făcut mărturisiri complecte, recunoscând că a făcut execuţii tehnice, dar dând vina pe prinţul Windischgraetz.

Agenţii francezi de poliţie au constatat că paşapoartele române de care s'au folosit falşificatorii erau autentice, dar li se înlocuiseră fotografiile.

Amestecul rasiştilor austriaci

Viena 14.—In falşurile de bancnote este amestecat şi prinţul Alexandru Lichtenstein, şeful fasciştilor austriaci.

Fasciştii se sfădesc

Fasciştii unguri sunt în mare ceartă. Mulţi dintrânşii nu aprobă atitudinea lui Eckhardt, pe care vor să l debarce.

Interpelări

Budapesta 14.—In Adunarea Naţională mai mulţi deputaţi au interpelat în acord cu guvernul, despre afacerea falşurilor. Primul ministru contele Bethlen va răspunde astăzi.

Contele Teleki a fugit

Viena 14.—Contele Teleki, fost prim ministru, grav compromis în afacerea bancnotelor, a fugit din Ungaria, pentru a nu fi arestat. Pentru fuga lui, contele s'a folosit de un paşaport diplomatic.

Teleki era director general al Institutului cartografic. unde s'au executat principalele operaţiuni de falşuri.

Patriotismul rasist

Budapesta 14.— Prinţul Windischgraetz a fost adus ieri la instrucţie şi i s'a luat un lung interogator. El a declarat că prin falşurile comise, voia să se răzbune contra tratatului din Trianon. A lucrat deci din motive pur patriotice, după cum sunt multe exemple în istorie.

*

Ziarul „Prager Tageblatt" aduce ştirea că delegatul Băncii de France Enery a declarat că peste câte va zile se vor da la iveală fapte din cele mai senzaţionale. Bancnotele falşe au fost împrăştiate în întreaga Europă, Mari cantităţi au fost descoperite în Italia, Franţa şi Germania.

Arestarea unui episcop

Episcopul Zadravetz a fost arestat eri. El a declarat că ştia de scopurile patriotice ale falşurilor, dar personal n'a participat la falşificare,

Compromiterea şefilor fascişti

Parchetul a luat eri lungi interogatorii şefilor fascişti Gömbös şi Eckhardt.

Arestarea lor se aşteaptă dintr'un moment în altul.

Nadossi a confirmat amestecul lui Fey, ginerele lui Horty.

Legitimiştii contra lui Albrecht

La locuinţa contelui Andrassy a avut loc eri o consfătuire a fruntaşilor legitimişti. Toţi au cerut măsuri contra arhiducelui Albrecht.

Partidele de stânga vor propune surghiunirea lui Albrecht din Ungaria.

Alte arestări

Din Lisabona se anunţă arestarea fostului ministru de comerţ Nuno Simoes pentru falşificare de bancnote portugheze.

La Duisburg în Renania, au fost arestaţi falsificatorii de dinari sîrbeşti.

Ancheta Ligii Naţiunilor

Berlin 14.— Cercurile politice afirmă că Liga Naţiunilor va face o serioasă anchetă asupra laturei politice a enormelor falsificări din Ungaria.

--CITIŢI „OPINIA"--

Cum se condamnă în Ungaria

Cazul deputatului Peyer

Budapesta 14.— Deputatul social-democrat Peyer fost ministru, a fost judecat ieri pentru declaraţia făcută la clubul socialist că în Ungaria sunt două categorii de oameni: 1) Criminali şi protectorii lor şi 2) Cetăţeni de treabă.

Declaraţia a fost calificată drept ultraj la adresa regentului Horthy. Tribunalul a condamnat pe deputatul socialist la 6 luni închisoare, 10 milioane coroane amendă şi pierderea drepturilor politice.

Pactul de Siguranţă în Balcani

Sofia, 14.— Guvernul bulgar a hotărît să, adere la proectul pactului de siguranţă în Balcani.

Se aşteaptă comunicarea punctului de vedere al guvernului grecesc.

Uzina Electrică

Aduce la cunoştinţa posesorilor de biletc de liber parcurs că se vor preschimba biletele între 15—31 Ianuarie crt. la birourile Uzinei de lumină, între orele 10 jum. — 11 jum. a. m.

DOCTORUL

R. DAMSKER

fost medic de spital şi de oraş

Str. Cismariei 17

(vis-a-vis de Hală)

BOLI INTERNE

SIFILIS şi GENITO-URINARE

Consultaţii:

8—11 a. m. şi 2—5 p. m.

La Librăria Centrală

Str. Gh. Mârzescu 25

se găsesc de vânzare cu preţuri reduse: Registre pentru contabilitate, de toate mărimile, cu Lei 75 kgr.; straţe pentru percepţie; registre de intrare şi eşire; buletine şi rapoarte pentru hoteluri; state pentru salariaţi; registre de impozit şi salariaţi; Asuche mici şi mari numerotate; Scadenţare; Maeulatură orice cantitate. De asemenea se găsesc toate articole de birou mai eftin ca ori unde.

Dr. N. Alexandrescu

MEDIC DE SPITAL

Boli de piele, venerice, şi sifilis.

Str. Cuza-Vodă 42

Consultaţii 4—8 p. m.

MIRCEA G. SERION

DOCTOR IN DREPT

AVOCAT

Birou de Notariat

Str. Muzelor 4

La Cinema Sidoli, astăzi şi până Duminică 17 Ianuario inclusiv

filmul care o bătut toate recordurile cinematice obţinând maximul de succes. Reconstituirea plastică şi plină de viaţă a gloriei şi decadenţei poporului roman. Quo Vadis este cluul tuturor produoţiilor cinematice.

Teatrul Naţional

Mâine seara Vineri 15 Ianuarie

o singură reprezentaţie

FAUST

dată de echipa Teatrului Naţional din Bucureşti

SAPIC

Mamele cuminţi

consultă medicul lor de casă asupra efectului

VITAMINOSA

preparat de untură de peşte, bogat în vitamine, calcar şi săruri feruginoase.

La copii palizi, rachitici şi rămaşi în urmă în desvoltarea lor, Vitaminosa a arătat un efect excelent şi se ia cu plăcere din cauza bunului său gust chiar şi de copiii cei mai resfăţaţi.

De vânzare la toate farmaciile.

Aprobat de Onor. Consiliu Sanitar Superior cu No. 26151/24

Depozitul principal de distribuire:

Fabrica de Industrie Chimică „Sapic" Cernăuţi.

D. ULMANIS,

noul prim ministru al Letoniei.

Complot monarhist în Rusia

Chişinău 14.— Ziarul sovietic „Pravda" anunţă că poliţia politcă G. P. M. a descoperit în Ucraina o vastă organizaţie monarhistă care avea ramnificaţii în toate oraşele Ucrainei şi agenţii în diferite centre ale străinătăţii, în special în Ungaria.

G. P. M. a mai stabilit că accidentul expresului Odesa-Moscova a fost pus la cale de această organizaţie monarhistă.

S'au făcut numeroase arestări.

Socialiştii germani

nu participă la guvern

Berlin 14.— Preşedintele Hindenburg a însărcinat din nou pe d. Luther cu formarea cabinetului.

Parlamentarii social-democraţi au hotărît definitiv cu 85 de voturi contra 33 să nu participe la coaliţia de guvernământ.

D. Luther va încerca formarea unui guvern din partidele burgheze din centru.

Criza franceză

Ministrul de finanţe demisionează

Paris 14.—Comisia financiară a Camerei a respins unele părţi din proectele d-lui Doumer. Se anunţă că d. Doumer va demisiona de la departamentul finanţelor.

Se vorbeşte şi despre o criză de cabinet. Dar dl. Briand speră că va putea obţine voturile socialiştilor pentru reconstituirea majorităţii la stânga.

Cenzurarea presei din Capitală

Bucureşti 14— Secretarii de redacţie ai ziarelor au fost convocaţi aseară la or.. 5 la compania de jandarmi pedeştri, unde d. Comisar regal maior Hotineanu i-a înştiinţat că din acel moment cenzura militară preventivă se aplică întregei prese din Capitală. D. Maior Hotineanu a rugat pe ziarişti să nu mai scrie nimic în legătură cu abdicarea prinţului Carol şi instituirea regenţei. In atribuţiunile sale de cenzor, d. Hotineanu va fi ajutat de mai mulţi ofiţeri.

Delegatul ziarului „Universul" a declarat că refuză să se supună cenzurii şi nici nu i-a în seamă această comunicare până ce nu-i va fi făcută cunoscută în scris dela comandamentul militar.

D. Maior Hotineanu a ripostat că el reprezintă comandamentul militar şi a ameninţat pe ziarul „Universul" cu confiscarea.

Cu toate intervenţiile repetate, „Universul" a refuzat să se supue ceazurii. Abia astă noapte la ora 12 ziarul Universul a consimţit să-şi trimeată foaia la cenzură.

Declaraţiile d-lui Maniu

despre colaborarea cu ţărăniştii

Cluj 14. — Din expozeul făcut de d. Iuliu Maniu, se relevă următoarele declaraţii în chestia tratativelor cu partidul ţărănesc.

Am realizat colaborarea de opoziţie cu partidul ţărănesc. Sântem gata a realiza şi colaborarea de guvern, de oarece ţărăniştii au aceleaşi principii politice caşi noi. Programul comun de colaborare este gata întocmit. Rămâne să se fixeze proporţia de participare a fiecărui partid la saricina guvernării.

Credem că acordul este apropiat, căci avem nădejdea că ţărăniştii se vor convinge de sinceritatea şi buna credinţă a partidului naţional.

Ex-regele Greciei în America

Londra 14.— Ex-regele George al Greciei este aşteptat să sosească la Florida în America. Ştirea a fost confirmată şi de prinţul Paul, care se află la Chicago.

†

Natalia şi Costică Calmuschi cu fiul, Marioara şi Ştefan Albu cu copii, Eugenia şi Jenică Costianu, Elena Titi. Vică şi Getta, General Ion Muica cu familia, Dr. Petru Muica, Adela Cateliu cu familia, au durerea a anunţa încetarea din viaţă a iubitei lor mamă, soră, soacră, bunică şi cumnată

Ecaterina Cateliu

în etate de 56 ani

după o scurtă dar grea suferinţă în ziua de 13 Ianuarie 1926.

Inmormântarea va avea loc Sâmbătă 16 Ianuarie.

Rugaţi-vă pentru ea.

Această ţine loc de invitaţie.

Vroiţi lumină bună şi constantă?

Cumpăraţi numai

BECURI PHILIPS

Dentalin **Peste 30 ani de succes!**

Dentalin este o apă de gură antiseptică, parfumează admirabil gura; prin întrebuinţarea ei zilnică, dinţii precum şi gura se întreţin în cea mai bună stare de sănătate, dând respiraţiunei un miros înprospătător şi plăcut. Se întrebuinţează cu succes desăvârşit ca preservativ contra guturaiului şi răguşelei (gargară).

Numeroase distincţiuni şi diplome.

Depozit general farmacia fraţii Dr. Kenya succesor Dr. Grozea, Iaşi.

In provincie se trimite contra ramburs

ȘTIRI DIN TARĂ ȘI STRĂINĂTATE

D. CONST. ARGETOIANU
ȘI ATITUDINEA PARTIDULUI NAȚIONAL

Răspunzând unui reportaj recent, d. C. Argetoianu a trimis ziarului „Adevărul" o scrisoare în care precizează astfel atitudinea partidului național:

Din declarațiunile d-lor Iorga și Maniu reese clar:

1. Că partidul național se înclină înaintea hotărârei Majestății Sale, și socotește chestiunea renunțărei A. S. R. Principelui Carol la drepturile sale ca definitiv tranșată și închisă.

2. că partidul național socotește că actualul guvern nu și-a îndeplinit datoriile sale nici înainte de criză, nici în timpul crizei, nici după criză.

Atât, întru cât privește partidul.

D. Iorga a mai adăugat cuvinte de caldă emoțiune prin care își exprimă părerea de rău față de hotărârea Moștenitorului Tronului, cuvinte pe care nu mai cei ce n'au cunoscut legăturile sufletești dintre Principele Carol și profesorul Iorgă, nu le pot înțelege.

*

Cu toată, afirmația d-lui Argetoianu, trebue remarcat că prin unele declarațiuni și prin atitudinea presei partidului, — reesă că, în realitate, partidul național se conduce după atitudinea d-lui Iorga. Iar atitudinea acestul din urmă nu prea seamănă cu „tranșarea definitivă" a cazului în discuție.

La unele întruniri naționaliste din provincie, se și fac declarații în alt sens decât cel exprimat de d. Argetoianu.

Concluzia ar fi deci, că d. Argetoianu încearcă să pue frâu d-lui Iorga și să rectifice atitudinea partidului național.

Va reuși?

O procesiune...
(Continuare din pag. I-a)

niștii—de furnică mahalaua—, iar când și aceștia încetează, un cor improvizat din liceiști cu frizură cântă „Sfinte Dumnezeule"...

Cortegiul e alcătuit din ofițeri, militari și multă lume civilă. Toți ofițerii grupului de aviație, apoi mulți de la alte unități cu soțiile. Compania de onoare cu baionetele la arme, desparte de pietoni un șirag de trăsuri și de automobile. Dar drumul e lung. Dealul care începe din marginea orașului și grunzurii de pe drum strâng pe mulți în spate, de aceia, de la barieră mulți se întorc îndărăt. Deși zi de lucru, dar din această mahala au eșit mulți bărbați și femei, dar mai ales mult tineret, cari de bună voie s'au oferit să petreacă pe ofițerul mort până la groapă și să ia în piept — într'o zi de iarnă — lungul deal al Șorogarilor.

S'au împărțit pe ambele margini ale drumului dând astfel ochiului priveliștea unei impunătoare procesiuni. Două ore de marș—în voie, Comentarii și reflecții asupra vieții, obișnuite la asemenea ocazluni, auzi în dreapta și'n stânga. Și convoiul s'a desprins de mult de oraș e pe deal; s'apropie de viile Șorogarilor.

Dar iată-ne și la via părinților celui răposat. Cortegiul se oprește. În fața porții deschise au eșit servitorii plângând, căci nu-i alaiul de nuntă pe care-l așteptau, ci-i chiar înmormântarea celui care se logodise de ziua patronului său și care peste patru zile s'a cununat cu moartea. Gradații unității iau cele două zeci de coroane, iar ofițerii camarazi iau sicriul pe umeri. Cortegiul trece prin conacul viei și coboară prin livadă în vale. La crucea drumului, ofițerii opresc puțin, ca pentru prohod. Un ofițer cu'n aparat fotografic face un semn de atenție.

...Pe-un drumușor bleios și îngust trecând pe la porțile căsuțelor răzlețe ne-apropiem de cimitir.

Pe bisericuță doi militari cu'n aparat fotografic, opereasă... Așteaptă un mormânt deschis. Ochii lăcrămează, clopotele plâng. Un pluton trage două salve în aier. Cel deprins să zboare e pogorât în groapă. Un marș nou, ca de nuntă și, s'a terminat.

Pr. N. Hodoroabă

INFORMAȚIUNI

x Guvernul a luat dispoziția să cenzureze ziarele străine care vin în țară. In acest scop, a procedat în modul cel mai prost posibil. Toate ziarele venite pachet sau pe adrese particulare, au fost îngrămădite la poșta din București unde așteaptă revizuirea.

De o săptămână de zile, n'am primit nici un ziar străin fiindcă n'are cine face revizuirea. Cenzorii din Capitală cred că trebue să revizuiască fiecare număr de ziar în oricâte exemplare ar sosi. Ori, lucrul acesta este aproape imposibil.

Dar ceva mai mult, se opresc și imprimatele din străinătate și pachetele poștale.

Din această cauză au rămas la poșta din București și plicurile cu clișee, care ne vin din străinătate.

Toate aceste măsuri neghioabe ating grav interesele ziarului și ale publicului. Guvernul este mai mărginit decât ne-am fi putut închipui.

x **Acuzații împotriva unei Bănci din Chișinău.**— *Din Chișinău se anunță că d. Ciugureanu, deputat, a telegrafiat d-lui Oromolu, directorul general al Băncii Naționale, protestând împotriva faptului, că sucursala din Chișinău acordă unei anume Bănci credite privilegiate, pe care această bancă le-ar exploata luând dobânzi fantastice.*

D. Ciugureanu a cerut facerea unei anchete.

x La București reînc pe azi concursul de definitivat pentru medici de plasă, întrerupt din cauza sărbătorilor.

x D. Ciugulescu șeful gării Iași, a fost mutat în aceiași calitate ca șef al gării Galați. În locul său va veni d. Popescu actualul șef al gării Galați

Piața Valutară

Leul la Paris a cotat ieri 11,95; la Zurich 2,32 și jum.

Devizele în Capitală au notat:

Francul francez 8,40; francul belgian 10,15; francul elvețian 43.20; lira engleză 1084; dolarul 222.50; lira italiană 9.04; coroana cehă 6,63; Rentenmark 53.50.

x POLIȚIENEȘTI.—Prin forțarea ușii, niște răufăcători au pătruns în locuința d-lui Herman Șmilovici, din strada Mincu 2, de unde au furat o haină de damă, 2 sfeșnice de argint, un ceas de masă, 3 ceasuri de buzunar, mai multe lenjuri și 6000 lei în numerar.

Sunt bănuiți niște tâetori de lemne.

*

Au fost duși la secție spre cercetare băeții Ion Velescu și Ion Casianu lucrători la varieteul „Regal" bănuiți de chelnerul Spigler că i-au furat o blană.

*

A fost arestată Lența Iftimiu sub bănuiala că a furat șoferului Abageru suma de 3000 lei.

x Astă noapte a încetat din viață d-na Ecaterina Catelin mama artistului Calmuski.

Condoleanțele noastre.

x **Teatrul Național.**— Soc. Dramatică Iași.

Astă seară „Măgărul lui Buridan". Sâmbătă „Administratorii de plasă".

x Din Chișinău se anunță că d. Inculeț a primit demisia din comisia interimară de acolo a d-lui Obreja-Iași.

x D. subcomisar Hușanu, a depus la secție un lanț de ceas dublé cu un medalion la fel și în medalion reprezentind pe d. A. C. Cuza, găsite în tramvaiul din Sărărie.

x A fost prins dezertorul Firsa Calicov, din Regimentul 2 Artilerie. Calicov a evadat din arestul de la Soroca, după ce a lovit cu arma sentinela ce-l păzea.

x **Subscripție între evreii din America.**—Marele ziar american, „The Day" anunță că se fac la New-York mari pregătiri în sânul organizațiilor izraelite, pentru o subscripție, care să atingă cifra de 15 milioane. dolari.

Lansarea subscripției va fi făcută în primul rând de către organizațiile sioniste, care însă încă nu sunt complect înțelese în ceia ce priveste destinația.

Ziarul adaugă că în această chestie, asociația *Djointe*, a obținut, ca o parte din subscripție, să fie dată ei, în favoarea instituțiilor umanitare izraelite din Europa. De această favoare s'ar bucura și unele instituții din România.

x La spitalul ceferist din Pașcani, s'au aprobat lucrările de instalații de lumină și apă.

Cel mai târziu în luna Martie spitalul complect amenajat, va fi pus în funcțiune, răspunzând tuturor cerințelor moderne spita icești.

x La București a încetat din viață, în floarea vrâstei (abia 33 ani) avocatul Mihai Popescu-Racova, originar din Vaslui și care își făcuse studiile în Iași.

Era un tânăr energic și inteligent pe care o boală tristă l-a smuls din sânul familiei și din cercul prietenilor care îl regretă sincer.

CONSERVATORUL
DE MUZICA ȘI ARTĂ DRAMATICĂ

CONVOCARE

Duminică 17 Ianuarie 1926, ora 4 p. m. va avea loc în localul Conservatorul adunarea generală a membrilor Eforiei școlare, la care sunt invitați a lua parte toți părinții, tutorii și corespoudenții elevilor, spre a se da aprobarea de descărcare a gestiunei Comitetului pe anul 1925 și aprobarea bugetului pe anul 1926.

Dacă adunarea nu va fi în numărul cerut de regulament ea se va ține Duminică 24 Ianuarie 1926, cu orice număr prezenți.

Director, *N. Theodorescu*
Secretar, *Em. S. Hanganu*

Notițele unui Reporter
în jurul accidentului din str. Păcurari

Am relatat în numărul de ieri al „Opiniei" accidentul de automobil din str. Păcurari.

După cum se știe, trăsura birjarului Grigore Varonei pe când cotea str. Manolescu, a fost surprinsă de un automobil rămâs necunoscut până acum, și avariată. Birjarul Varonie în urma rănei căpătate la cap prin căderea de pe capra trăsurei, a încetat din viață.

*

Ca de obiceiu pentru a informa exact pe cititorii „Opiniei" m'am dus la locuința victimei.

Aici am fost întâmpinat de fratele victimei și câțiva vecini și rude.

După ce luasem toate informațiile care îmă interesau, la plecare am întrebat pe bătrân daeă a înștiințat poliția sau Parchetul de cele întâmplate.

Răspunsul fiind negativ, am sfătuit pe bătrânul frate al defunctului să înștiințeze poliția, căci se prea poate ca șoferul vinovat să fie prins.

Însă o persoană din casă mi se adresă:

— De ce să mai anunțăm poliția sau să facem reclamație pe la Parchet?

„Acum cateva luni de zile a dat peste trăsura mea un automobil, sfărâmând-o și rănindu-mă pe mine.

„Am anunțat imediat Poliția. Ba și mai mult; am indicat și al cui este automobilul, dar n'am căpătat nici o satisiacție.

„A trebuit să muncesc mult până ce mi-am refăcut trăsura putându-mi astfel câștiga pâinea zilnică.

„Iar șoferul vinovat nu numai că n'a fost condamnat, dar nici cel puțin n'a fost arestat".

*

Iată deci că unii și-au perdut încrederea în autorități și se mulțumesc doar ca să ceară concursul Presei pentru a împărtăși durerea lor publicului cetitor.

Noi sperăm însă că autoritățile își vor face datoria, iar oamenii umili din fundul Păcurarului vor recăpăta încrederea pierdută.

L. Paul

Un eveniment Teatral

Se anunță că ansamblul Teatrului des Arts din Paris, în frunte cu celebra artistă D na Ludmilla Pitoeff, va da în București la Teatrul „Carol cel Mare" o serie de 5 reprezentații, cu reportoriul următor: „Sfânta Joane d'Arc" de Bernard Shaw, „Șase Personagii în căutarea unui autor" și „Henric al IV-lea" de Pirandello, „Puterea Intunericului" de Tolstoi și „Suflet Zbuciumat" de Jean Jacques Bernard.

Adânca personalitate artistică a D-nei Pitoeff, precum și repertoriul care nu se cunoaște la noi de cât din renume, nu pot să lase rece pe publicul ieșan care numără destui amatori de teatru adevarat.

Dacă Maximovici ar mai fi încă în viață, nu ne-am îndoi o clipă că Ludmila Pitoeff nu ar sfârși turneul său fără să nu treacă și prin Iași ca, pe vremuri, Sarah Bernhardt, Le Bargy, Suzane Despres și Lugné Poe. Harnicul Brașcu, deși a suferit de multe ori capriciile Iașului, va ști însă și el să profite de prilej.

„Opinia" îi va da un concurs dezinteresat, afară de acel ce către agenția îl va solicita conform datinelor, și suntem siguri că nimeni nu se va căi. Nici macar publicul. Dl. Brașcu are deci cuvântul: trupa franceză va fi în București în primele zile ale lunei Fevruar. Semnalăm faptul că D-na Pitoeff este prima celebritate teatrală care ne vizitează de la război încoace: ea ar deschide seria celor care s'au întors fără să fi jucat în Iași.

N. D.

Citiți „Opinia"

Copilă arsă de vie

Din Sculeni ni se telefoniază că a fost arsă de vie copila Catinca Darie Cuzic în etate de ani.

Copila fiind lăsată singură în casă, s'a apropiat de foc și-i s'a aprins rochița.

Copila, în urma arsurilor grave, a încetat din viață.

Inmormântarea poetului rus Iesenin

Moscova (Ceps).—La Moscova a avut loc înmormântarea poetului Iesenin, care fapt a ridicat în picere întreaga Capitală.

Intreaga Moscova literară și teatrală, grupuri imense de cetățeni au așteptat sosirea trenului funebru care ducea corpul nefericitului poet. Nu numai prietenii, dar și adversarii au venit să-i dea ultimul salut.

In sunetul marșului funebru, trenul a intrat în gară aducând într'un vagon îndoliat corpul defunctului, fosta lui soție, Zinaida Reich, artistă la teatrul Meercheld din Moscova, și mama poetului, au izbucnit într'un plâns sfâșiitor.

Corpul a fost ridicat de către poeții Ilniak, Babel, Oreșin, Andrei Sobol, Vsevolod Meorchold, Vsovilod Ivanev.

Au sosit coroane din întreaga Rusie. Cortegiul s'a îndreptat către Sindicatul presei unde a fost expus corpul poetului. Poeții au format garda de onoare. S'au ținut cuvântări, recitându-se versurile dedicate momoriei poetului.

Iesenin a fost înmormântat alături de poetul Neceaev.

Haosul de la C. F. R.

Haosul produs de noua organizare a căilor ferate, continuă.

Până în prezent, deși transformările au intrat în vigoare pe data de 1 Ianuarie, nu se știe exact care sunt atribuțiile noilor direcții de exploatare. Nu se știe unde se vor ține licitațiile, cum se vor face mandatările și ordonanțările, cum se vor achita juriturile, ce se va face cu serviciul contencios, cum se vor acorda vagoanele dintr'o inspecție într'alta etc. etc.

Totuși funcționarii au fost mutați, iar acei care nu s'au putut deplasa, așteaptă cu groază soarta

Această debandadă se datorește maniei de contrazicere a d-lui Vintilă Brătianu, din ordinile căruia s'au făcut toate modificările pe care specialiștii și funcționarii de carieră le consideră ca nefaste și menite să zdruncine complect organizația căilor ferate.

x *In jurul accidentului din Păcurari.*—Poliția a deschis o anchetă, cu privire la accidentul din strada Păcurari, înregistrat de noi eri, și care a costat viața unui om.

Faptul s'a petrecut așa cum s'a relatat. Asupra cauzei morții, se crede că nenorocitul birjar a fost lovit de un acces de bătae de inimă, căreia a sucombat.

x La marile Bănci din localitate s'au încheiat bilanțurile anului financiar expirat și se fac pregătiri pentru convocarea adunărilor generale.

Infiorătoarea crimă
din Drăgușeni-Fălticeni

Din gelozie un sătean retează capul unui rival

Din Fălticeni ni se comunică o crimă înfiorătoare

Săteanul V. Burlă din satul Drăgușeni—Fălticeni avea o ură veche contra săteanului Nastasie V. Pavăloaei.

Cauza acestei certe era că Burlă a fost încunoștiințat de niște prieteni că Nastasie ar face curte nevestei sale.

Purlă începând investigațiunile, s'a convins de adevărul proverbului: „Nu știe bărbatul, ce știe tot satul".

Și și-a pus în gând să se răzbune.

Intr'o seară, aflând că Nastasie trebue să se întoarcă din pădure, unde s'a dus singur de cu ziuă — s'a înarmat cu un topor și l'a așteptat într'o vâlcea, din apropierea satului.

După un scurt timp iată și pe Nastasie care venea vesel și grăbit spre casă.

Burlă apropiindu-se din urmă l-a lovit așa de puternic cu tăișul toporului în cap că i-a retezat aproape tot capul.

După făptuirea crimei Burlă s'a întors în sat liniștit și după ce a ascuns toporul, s'a dus să se culce.

Cadavrul fiind găsit în aceeaș seară de către un alt sătean, s'a deschis imediat de către jandarmi o anchetă.

Cum în ziua aceea ninsese, urmele pașilor au condus pe jandarmi, drept la locuința ucigașului.

Acesta a fost ridicat din casă și supus unui interogatoriu. El a mărturisit faptul.

Toporul cu care s'a comis crima, a fost găsit plin de sânge.

Săteanul criminal a fost înaintat Parchetului, care a dispus arestarea lui.

LABORATORUL CHIMICO-BIOLOGIC al
FARMACIEI
W. GHELBERG
(ENGEL)
str. Ștefan cel Mare 68
execută Analize de: Urină, Suc Gastric, Uree în sânge, etc.

Comercianți!
Pentru încheierea bilanțurilor, verificarea și înființarea registrelor de comptabilitate.
Corespondențe germano-române, traduceri de acte, manuscrise etc. adresați-vă la
IOSEF BODINGHER
str. Lăpușneanu No. 1
(Intrarea prin strada Vasile Conta)

DOCTOR
E. GHELMAN
Specializat la Viena
Boli de Piele și de păr
Sifilis și Venerice
Tratamentul radical a blenoragiei acute și cronice prin Uretroscopia (Iluminatul canalului uretral) Electrolyza, galvanocaustica, vaccinoterapia.
Str. GÂNDU No. 1 vis-a-vis de Cinema Elisabeta
Intrarea prin stradela Talpalari
Consult.: 2—7 p. m,
Duminică 11—12 a. m.

DOCTOR IN MEDICINĂ
M. WECHSLER
Specializat în Franța în
ARTA DENTARĂ
Boli de gură și de dinți
Consult. 9-12 și 2-7 p. m.
Iași, Str. Alexandri 6

DOCTOR
L. HEITEL
MAMOȘ
De la clinicile din Berlin, Viena Frankfurt
Boli de femei și nașteri,
Str. Săulescu 2 (alături de Biserica Talparari)
Consultațiuni 3—6 p. m.
Pentru săraci gratis zilnic.

Cabinetul Dentar
S. SIROTA GROSU
Strada Anastasie Panu No. 17
(Piața Halei).
Execută lucrări în platină, aur și cauciuc, dinți albi fără placă, extracțiuni și plombe fără durere
Consult. dela 10 dim. până la 7 seara
PREȚURI REDUSE
Pentru săraci gratis zilnic

FIRME
Comandați la primul atelier
IOAN MAX
Str. Costachi Negri 58
Furnizorul tuturor instituțiilor și marilor intreprinderi din Moldova

Biblioteca Universităţii
BIBLIOTECA UNIVERSITĂŢII IAŞI

Anul No. 5389

2 LEI NUMĂRUL

OPINIA

ZIAR POLITIC COTIDIAN

SAMBATA 16 IANUARIE 1926

ABONAMENTE
... pe un an
... 6 luni
... 3 luni

ANUNCIURI
se primesc la toate
Agenţiile de Publicitate
şi la
Administraţia ziarului
Iaşi—Str. Gh. Mârzescu 17

„VREM DICTATURĂ" (!?)

Ca faimoasa ordonanţă a colonelului, Parlamentul ese vinovat ori ce s'ar întâmpla; şi când îşi face datoria, ca în Franţa sau aiurea, şi când nu'şi o face, ca la noi; şi când intervine în fiece moment în viaţa politică (de multe ori plecând cu piciorul stâng), şi când înregistrează fără murmur ori ce hotărâre a guvernanţilor zilei.

Faptul curios este însă că vina care i se găseşte Parlamentului nostru este inversă aceleia ce i se atribue Parlamentului francez şi totuşi pana ziaristului român nu se teme să repete, fără a se sătura vreo dată, sutele de argumente de care ziarele franceze de mai toate culorile politice, de la extrema dreaptă la extrema stângă, se servesc zilnic pentru a lovi în Palatul Borbon.

Nu ne mirăm deci că presa română merge la concluzia firească a acestei argumentări, şi că numeroşi ziarişti aşteaptă să se producă în opinia publică de la noi o mişcare în favoarea întoarcerei unei dictaturi.

Dar, iubiţi confraţi, noi aspirăm — zice-se — la dictatură. Este totuşi de regulă ca omul să nu aspire decât la ceia ce nu are. Şi noi suntem deja serviţi! Sau oare numiţi regimul actual un guvern care ocârmueşte ţara în conformitate cu voinţa naţională, şi care consultă „boborul" ori de câte ori trebue să iee o răspundere? Fiindcă domniilevoastre vă luaţi libertatea să copiaţi deagata raţionamente în presa altor ţări, sunteţi oare dispuşi să credeţi că libertatea se plimbă netulburată prin meleagurile noastre?

Eu unul desfid pe ori şi cine să-mi dovedească că este sigur că va avea dreptul mâne să fie şi să aibă ceia ce este şi are astăzi, că bunurile lui nu-i vor fi confiscate, că o parte din drepturile lui politice nu-i vor fi retrase — fără ca să fi suportat vre-o condamnare —, că Constituţia subt care a înţeles să trăiască nu va fi din nou modificată, că regimul matrimonial de care se bucură nu va fi schimbat — i se va anula poate şi căsătoria, din ordin — că profesiunea pe care o exercită nu va fi prohibită, că nu se va contesta autoritatea lucrului judecat, că nu i se va anula un drept câştigat, că nu i se va interzice să citească ziarul preferat, etc. etc.

Ori ce ar face un particular ca să-şi dea aerul inocent că respiră liber şi nestinjinit de nimeni, duce la dezamăgire. Ah! trebue să ne amintim de supliciul speranţei închipuit de Villiers de l'Isle Adam într'un roman din Spania închizitorială; când prizonierul, găsind uşa celulei deschise, coridorul liber, curtea fără gardian, atinge, nebun şi orbit de strălucirea libertăţei, ultima poartă unde persecutorul său îl aşteaptă şi îi surâde.

Să nu împingem însă lucrurile prea în tragic. Persecutorul nostru, dictatorul nostru, autor al tuturor legilor, instaurator al tuturor cenzurilor, omnipotent şi omniscient, ar juca un rol mult mai modest din ziua în care mulţimea românilor, eşind din indiferenţa seculară, i-ar retrage drepturile discreţionare de care se bucură.

Publicul nu l-ar lăsa să surâdă la ultima poartă; şi ar fi suficient. Domnilor confraţi să recunoaştem că avem o dictatură în România, că experienţa care o doriţi se face în acest moment — deşi poate nu în folosul dumneavoastră, cum o subînţelegeţi în intenţiile ce le arătaţi — şi că această dictatură va dispare tocmai în momentul în care un partid de opoziţie puternic se va constitui.

Mai recunoaşteţi că dictatura noastră va avea soarta, în mod necesar, a tuturor dictatorilor. Omul, care lucrează în afara ori cărui control, este expus tuturor greşelilor şi tuturor slăbiciunilor, şi aceste greşeli îl duc fiinalmente la pieire. Pe când ori ce guvern pe care ar putea să-l aibă astăzi ţara s'ar teme la fiecare pas de partidul liberal, acesta nu se teme de nimeni şi de nimic: şi unde nu există frică, nu există nici răspundere reală; unde nu este critică, nu este nici autocritică. O trupă de actori care ar juca vecinic în faţa băncilor goale ale unui teatru închis, iată ce este partidul astăzi la guvern.

Vă amintesc o anecdotă care a circulat în timpul războiului şi care se pune în gura a două personagii, dintre care unul german şi celălalt austro-ungar. „Dumneavoastră — zice germanul — ne sunteţi inferiori; aveţi armata mai proastă, căi ferate mai proaste, finanţe mai şubrede..." „Da, — răspunde austro-ungarul — de cât noi avem o superioritate manifestă asupra Germaniei; avem un aliat mai bun de cum aveţi dumneavoastră..." Un lorga ar putea să răspundă cam la fel unor imputări absurde în ce priveşte capacitatea partidului naţional. „Da, dar noi avem un adversar mai bun de cât dumneavoastră". Un adversar care te opreşte, din opoziţie, în faţa ori cărei nesăbuiri, ori cărei temerităţi, ori cărei pripiri.

NECULAI DALU

Dirijabile uriaşe

Englejii construesc (cu ajutorul capitalului american) dirijabile uriaşe, — adevăraţi monştri aerieni, cu o capacitate de vre-o 20 milioane metri cubi de gaz, şi deci mai mari decât cele mai mari vapoare care există astăzi.

Aceste aeronave fantastice (cu echipaj, pasageri şi încărcătură) vor putea pluti 30 de zile în şir, fără să se scoboare la pământ. Şi bine înţeles că, în primul rând, li se va da o destinaţie militară, în vederea războiului.

Actualităţi politice

In sinul naţionalilor

Complicarea, sau mai bine zis zăpăcirea situaţiei politice, se datoreşte d-lui Iorga care s'a comportat ca un sentimental şi nu ca un om politic, în chestia dinastică şi constituţională.

Nehotărât ca de obicei, d. Maniu a lăsat ca impresionismul d-lui Iorga să-i treacă peste cap. Astăzi ar vrea să schimbe lucrurile, dar tot nu se hotărăşte.

D. Argetoianu, în schimb, a trecut la acţiune şi încearcă să rectifice—în lipsa d-lui Iorga—atitudinea partidului naţional. Nu ştim ce se va alege din această încercare. Dar ştim că fără renunţarea la politica impresionistă a d-lui Iorga, partidul naţional nu-şi va putea menţine terenul sub picioare.

Opera d-lui Mârzescu

Uniunea avocaţilor a arătat că aşa zisa unificare legislativă este un adevărat haos; că legea accelerării n'a accelerat ci a distrus justiţia ţării; că prin fiscalitatea exasperantă, justiţia a devenit apanajul bogaţilor.

Prin urmare, din opera d-lui Mârzescu nu rămâne decât..... banchetul de la Iaşi.

Alegerile comunale

Încă o versiune!

D. Tătărescu ar fi declarat că alegerile comunale se vor face negreşit înaintea celor generale,

Explicaţia ar fi că liberalii, care nu se îndoesc de căderea lor în alegerile comunale, vor să câştige macar câteva comune prin presiune administrativă.

ASPECTE

In contra cenzurei

Cenzura a fost instituită. Ceeace îşi face drum ca svon, deci incontrolabil şi cu posibilităţi, de a creşte în proporţii, nu e îngăduit să apară în coloanele ziarelor cari, prin controlul reciproc ce şi-l fac, pot fi singurul mijloc de combatere a versiunilor false.

Dar guvernul liberal se complace în atmosfera dictatorială. Cu, sau fără nici un motiv, măsurile restrictive trebuiau introduse spre sfârşitul acesta de regim odios care va încerca poate—în ultimele săptămâni de guvernare,—să fabrice legi asupra cărora controlul presei nu îi este tocmai simpatic.

Dacă aşa zisa chestie a exprinţului Carol este terminată, ce importă mahalagismele în plus cari se colportează de persoanele „bine informate" sau de gazetele cari cred că pot încă interesa publicul cu anumite atitudini sentimentale? Şi svonurile şi sentimentalismul carlist vor dispare de la sine; chiar dacă fostul principe ar fi avut reale simpatii, încă vor cade cu vremea: popoarele sunt poate puţin recunoscătoare...

In asemenea împrejurări, instituirea cenzurei este un abuz pur şi simplu. Şi abuzul este cu atât mai scandalos cu cât sub foarfeca nepregătită a cenzorului militar, vor cădea masacrate cărţile de literatură, de ştiinţă, de artă, revistele şi publicaţiile periodice apărute nu numai în româneşte, dar şi acele tipărite în alte limbi.

In biurourile cenzorilor din Bucureşti vor putrezi vrafurile de cărţi şi reviste străine, pe cari le aşteptăm cu atâta nerăbdare; după dispoziţiile cenzurii, fiecare tipăritură urmează a fi controlată cu atenţie pentru a nu lăsa să se strecoare un cuvânt referitor la aventura exprinţului moştenitor. Şi astfel, o carte sosită din Paris va trebui să fie întâi citită de ofiţerii comandaturii bucureştene şi o revistă ale cărei ştiri de actualitate vrem să le cunoaştem imediat, va avea de înfruntat şi ea buna dispoziţie, gustul literar şi capriciul cenzorului de serviciu.

Cum vom putea controla de pildă dacă într'o zi unul din cenzori va suprima un număr al revistei „Europe" de exemplu, sau o carte oarecare, afirmând că purtau în ele germenii propagandei carliste? In nici un chip. Sântem sclavii bunului plac şi al abuzului.

Dar străinătatea este interesată ca propaganda ei culturală să nu fie împiedecată de măsurile unui Ţancov sau Brătianu; când Horty este prins cu falşuri de bancnote, „Liga Naţiunilor" intervine, oricât guvernul ar afirma că „afacerea" este de natură internă.

Ne-om pomeni într'o zi că străinătatea prin „Liga Naţiunilor", intervine şi în afacerea internă a cenzurii româneşti, edictată de guvernul Brătianu, cenzură care atinge prestigiul scrisului francez în primul rând. Ca şi bancnotele de la Pesta, cenzura atinge economia Franţei prin împiedecarea comerţului său de librărie.

G. SPINA

CENZURA

La Bucureşti a intrat în funcţiune cenzura. Ziarele, revistele şi orice tipărituri, înainte de a fi puse în vânzare, trebuesc cetite şi aprobate de comisarul regal d. maior Hotineanu, ajutat de alţi ofiţeri. Membrii noului oficiu de cenzură vor ceti tot ce se scrie, începând cu „Universul", „Amicul copiilor", „Neamul Românesc Literar", „Veselia". şi sfârşind cu publicaţii ca „Biserica Ortodoxă", „Natura" sau „Arhiva pentru ştiinţa socială" a d-lui Gusti.

Vor avea de lucru cenzorii. Vor ceti desigur cu devotament şi hărnicie, deşi nu o fac nici din curiozitate, nici dintr'un zel pornit din proprie iniţiativă. D. maior Hotineanu şi ceilalţi ofiţeri care supraveghează apariţia ziarelor, revistelor şi cărţilor sunt delegaţii guvernului. Pentru toată ciudăţenia faptului deci, sunt răspunzători miniştrii ţării, care au introdus controlul şi l-au organizat aşa cum se vede.

Nici odată faptele n'au ilustrat mai bine oamenii ca de astădată. Am susţinut mereu că liberalii sunt mediocritatea şi nepriceperea organizate; că nu cunosc tehnica guvernării înţelepte şi dacă se menţin la putere atâta vreme nu se datoreşte capacităţilor lor, ci forţei banilor strânşi în Bănci pe seama statului şi altor împrejurări cu totul exterioare. Instituirea cenzurii ilustrează neobişnuit de puternic caracterizările făcute de noi.

Să nu vedem aici un act de diabolică prevedere, un plan machiavelic, calculat anume pentru atingerea unei ţinte. D. Brătianu e fatalist în felul generalului rus Kutusov care lupta cu Napoleon: închide ochii şi doarme liniştit, pe când statul său major face tot felul de combinaţii. La urma urmelor ştie, crede adânc că totul va eşi cu bine. Până atunci, lasă statul major (în speţă d. Tătărăscu) să facă ce l-o tăia capul. Urmarea, au fost măsurile copilăreşti luate în ultimul timp. Calificarea noastră e perfect justificată. Iată câteva motive:

Intâiu cenzura în chestia prinţului Carol este inutilă. Consiliul de coroană a hotărât, parlamentul a votat legile, problema prinţului Carol a fost rezolvată. Măsurile drastice luate ulterior nu fac decât să trezească bănuieli, să se pună la îndoială un act care ar trebui socotit just şi definitiv.

Pentruce să se tulbure apele? Nimeni nu va avea de câştigat de aici, şi cei dintâiu vor pierde liberalii.

In al doilea rând, admiţând că cenzura e necesară, ea se aplică fără nici o pricepere. A opri complect activitatea intelectuală a unei mari Capitale, pentru a elimina două-trei fraze neplăcute, aceasta e soluţie de sergent-major, nu de ministru cu adevărata înţelegere a organizării de Stat. Ce-am zice, de pildă, despre cineva care, pentru a găsi să zicem o testea cu ace, ar pune să se răstoarne fânul din douăzeci de căruţe?

Cenzura corespondenţei externe se face cu şi mai multă nepricepere. E o barbarie absolut inutilă.

Toate măsurile luate până acum sunt aşa de stîngace încît scot în lumină numai abuzul, şi compromit o chestie care poate avea un miez serios.

Guvernul trebue să pue capăt cît mai repede acestei aventuri stupide. A pleoat prinţul Carol? Foarte bine: avem altul în loc. Coroana a fost salvată; Regele a salvat-o. Dar n'a înţeles s'o facă jertfind toate libertăţile constituţionale, ci dimpotrivă, apărîndu-le.

Să se liniştească aşa dar toată lumea. Fiecare să treacă la locul şi menirea sa: cenzorii să lase foarfecele şi să-şi înoiască sabia; ziarele să scrie cât vor vrea şi cît le vor suporta cetitorii; profesorii să facă şcoală, copii să înveţe; tot omul să stea la locul lui şi să-şi facă datoria. Iar guvernul să supravegheze, fără să provoace.

I. LUCHIAN

Numele regale
în republica germană

Un ziar berlinez a făcut o anchetă printre juriştii, ca să afle care este numele legal pe care trebue să-l poarte foştii regi şi prinţi de coroană ai statelor germane.

Juriştii au răspuns că vechile titluri nu mai au valoare constituţională, dar fac parte integrantă din numele celor care le purtau. Depildă, prinţul Oskar de Prusia se numeşte acum „domnul Oskar Prinţ de Prusia". Cuvintele „Prinţ de Prusia", sunt un nume propriu zis, cum ar fi Popescu sau Vasilescu.

După acest sistem, ex-kaiserul Wilhelm, se numeşte acum „domnul Wilhelm Regele Prusiei". Iar actuala soţie a ex-kaiserului va fi numită „doamna Hermina Wilhelm Regele Prusiei"!

Destul de caraghioz.

In pag. III-a

Numeroşi străini expulzaţi din ţară

IBN SEND
luptătorul pentru unitatea Arabiei

De pe plaiurile Islamului, un nume nou ajunge la urechile Europei. Încă unul care vine să strice socotelile coloniale ale rafinaţilor diplomaţi ai Apusului. Simbol al liberării de sub dominaţia engleză, „champion" al Islamului, Ibn Send face parte din pleiada lui Kemal, Abd-el Krim şi Riza Kahn.

In timp ce, la Geneva, Anglia răfuindu-se cu Turcia, îşi autentifică actul de proprietate temporară a vilaietului Mossul; în timp ce la Paris îşi jurau credinţă şi ajutor reciproc Angora şi Moscova, în cealaltă extremă, în peninsula Arabiei se înfăptuia un grandios eveniment istoric, aşteptat de veacuri de credincioşii lui Mahomet. *Ibn Send. regele Vahabiţilor, cucerind Gedda, Mecca şi Medina, înfăptueşte unitatea Arabiei.*

In lupta sa pentru cucerirea locurilor sfinte ale Islamului, Ibn Send a avut ca duşman pe regele Ali din familia Ibahamiţilor. Tot Islamul ştia că regele Ali a fost omul plătit al Englezilor, care aveau tot interesul să menţie sub influenţa lor centrul spirltuat al mahomedanismului.

In faţa fanaticilor cavaleri ai pustiilor Arabiei, care formau armata entuziastă şi puternică a lui Ibn Send, ripostau trupele de mercenari europeni ei lui Ali. Dar firele, armele şi mercenarii imperialismului englez n'au putut să reziste în faţa entuziaştilor luptători ai libertăţei. Zădarnice au fost toate sforţările,

Asediat la Gedda, regele Ali a scăpat refugiindu-se pe un vas britanic.

Toate popoarele Islamice din Asia şi Africa jubilează victoria lui Ibn Send în care văd liberatorul de mâine de sub jugul englez. Englezii; surprinşi de precipitarea evenimentelor, privesc cu nesiguranţă viitorul, căci recunosc în Ibn Send o însemnată personalitate politică, socială şi religioasă, care de 20 de ani o duce într'un lanţ de victorii.

Jemen-ul, singura parte nestăpânită încă de Ibn. îşi îndreaptă şi ea simpatiile către „liberatorul". Câteva din cele mai importante căi ferate care leagă Europa de Indii sunt în stăpânirea lui Ibn Send. O bună parte din mahomedanii din India sunt astăzi sub influenţa

(Citiţi continuarea acestui articol în pagina IV-a

SCRISORI DIN AMERICA

NEW-YORK
IMPRESII ŞI OBSERVAŢII

Un ieşan, aflat de câte-va luni la New-York, ne trimite o lungă şi interesantă corespondenţă despre aspectul, viaţa şi obiceiurile din vastul port american.

Avem ast-fel plăcuta ocazie ca, în câte-va articole, să prezentăm cetitorilor fapte distractive din „lumea nouă".

*

Nu există un voiaj mai plăcut decât pe oceanul Atlantic. Imbarcat la Cherbourg, după o călătorie de 6 zile şi 6 nopţi, ajungi la New-York. Primul lucru ce se zăreşte la câţi-va chilometri de port, e colosala statue a Libertăţii, dăruită de Franţa.

O statue uriaşă

Această statue e aşezată în mijlocul râului de nord (North-River) şi încunjurată de un zid gros şi înalt; reprezintă o femee ţinând în mâna-i ridicată o cunună. E atât de mare această figură, încât în degetul ei cel mic dela mână poate încape un om de talie mijlocie; în gura ei a fost pe vremuri un restaurant.

Clădiri colosale

După ce ai debarcat în gara maritimă, te impresionează mult uriaşele clădiri în 20—30 etaje. Cea mai înaltă clădire e acea a lui Woolworth, un comerciant care a avut ideia nimerită a vinde articole numai de 5 şi 10 cenţi şi graţie acestei idei, a ajuns arhimilionar.

Sunt edificii cum e acel al societăţei de asigurare „The Equitable" în care sunt numai birouri dar atât de multe încât la orele 12 din zi iesă din poarta acestei case 50.000 de funcţionari, aşa că trotuarul şi strada nu prezintă decât o mare de capete; la această oră tramvaiele, autobusele şi automobilele se opresc pentru a lăsa să se scurgă această imensă lume.

Circulaţia automobilelor

De altmintrelea, automobilele sunt silite să se oprească la fiecare 3 minute pentru ca pietonii să poată traversa stradele. Sunt înregistrate la poliţia din New-York două milioane de automobile, afară de foarte multe care vin zilnic din Chicago, Filadelfia, Washington etc. Sunt străzi unde 10 automobile după strada în latul ei, iar în lungime ochiul nici nu le poate cuprinde şirul enorm de lung care pare a nu avea sfârşit.

Pentru ca pietonii să poată traversa strada, sunt aşezate din distanţe în distanţe foişoare înalte de 5 metri în vârful cărora un poliţist regulează circulaţiunea. Când poliţistul vede că s'au strâns câte-va sute de pietoni cari aşteaptă să treacă de cealaltă parte a trotuarului, face să apară un felinar roş iluminat electric cu inscripţia „stop"; după ce s'a scurs lumea, apare un felinar verde cu inscripţia „Go" şi atunci nesfârşitul cortegiu de automobile se pune în mişcare, pentru ca după trei minute scena să se repete. Astfel, e greu pe jos, dar şi mai greu în automobile.

(Citiţi continuarea foiletonului în pagina IV-a)

TOATA LUMEA E CONVINSA
— CA NUMAI —

„INLESNIREA"

SOC. în NUME COLECTIV N. V. STEFANIU & Co. — Iaşi
str. Ştefan cel Mare 11 (în curte) — Face posibil maselor largi ale populaţiei să scape de grija ernei procurându-le tot felul de mărfuri
cu preţuri convenabile şi plătibile în
cinci rate lunare

OAMENII MODERNI ŞI ÎNŢELEPŢI
POARTĂ

ŞOŞONI ŞI GALOŞI
RIGA „KONTINENTS"

Adevăraţi ruseşti, cunoscuţi încă înaintea războiului
Depozit general pentru en-gros: Societatea „Pentagon", Iaşi, strada Ştefan cel Mare No. 4. Bucureşti, str. Lipscani 3 — Chişinău, str. Armeanscă 7, — Cernăuţi, str. General Zadic 13

UŞOR ASIMILABILĂ. NU PRODUCE GREŢURI ŞI DERANJĂRI

NU FĂ CURĂ DE
UNTURĂ DE PEŞTE
DE CÂT CU
MULSIA RACOVITZA
ESTE CEA MAI ACTIVĂ ŞI CEA MAI PLĂCUTĂ PREPARAŢIUNE CU UNTURĂ DE PEŞTE. EA ESTE PRESCRISĂ DE TOATE SOMITAŢILE MEDICALE DIN ŢARĂ
DEPOSIT PRETUTINDENI

Epitropia Generală
a Casei Spitalelor şi Ospiciilor
Sft. Spiridon din Iaşi

Face cunoscut că în ziua de 20 Ianuarie 1926 orele 10—12 dimineaţa, se va ţinea în camera Epitropiei licitaţie publică cu oferte închise pentru furnizarea papucilor necesari Depoului Central pentru bolnavii Spitalelor Casei, un număr de 300 trei sute perechi papuci pe talpă de trei mărimi de piele galbenă toval după modelele ce se vor depune de Epitropie şi de furnizori şi după mărimele indicate în condiţiunile de licitaţie:

Licitaţia se va ţine conform art. 72—83 din legea Contabilităţei Generale a Statului.

Garanţia provizorie va fi de 2000 lei numerar iar cea definitivă de 10 la sută asupra sumei rezultată la licitaţie.

Condiţiunile şi orice alte informaţiuni se pot vedea şi lua în orice zi de lucru la Serviciul Ad-tiv al Casei.

No. 79
12 Ianuarie 1926

MICA PUBLICITATE

DACTILOGRAFa română şi franceză sau germană cu cunoştinţe de birou angajează Banca Moldova de 1os, Sucursala Iaşi, str. Ştefan cel Mare 11.

PERDUT buletinul de inscriere în Biroul populaţiei, eliberat de Comisia Disp. 2-a, o copie după certificatul de dispensă eliberat de Cercul Recr. Iaşi şi un certificatul de şcoală primară.

Le declar nule şi fără valoare în mâinile oricui s'ar afla.

IOAN POPESCU
Stradela Gârlei 2

PIERZÂND carnetul de indentitate No. 1675 şi pensie No. 6888 C. F. R. pe numele Elena Ştefăniu strada Tataraşi 14, rog găsitorul a le aduce la adresa arătată. In caz contrar le dectar nule şi fără valoare în mâinile oricui s'ar găsi.

BĂIAT DE SERVICIU se caută adresaţi-vă la biroul din strada Lăpuşneanu 19.

LECŢII DE DACTILOGRAFIE se predă foarte repede şi cu preţ extrem de redus în Cuza Vodă No. 71, vis-a-vis de Banca Moldova.

Se primesc acte de copiat.

Dr. Albert Ficler
Specializat în Germania în boli de **Stomac Intestine, Ficat**
Boli de Nutriţie:
DIABET, ARTRITIZM, ARTERIOSCLEROZĂ, etc.
Curenţi de înaltă frequenţă, masage eletrice, băi de lumină etc.
Cons.: 9—11 si 3—6.
Iaşi, Str. Lăpuşneanu 27

la Librăria Centrală
Str. Gh. Mârzescu 25
se găsesc de vânzare cu preţuri reduse: Registre pentru contabilitate, de toate mărimile, cu Lei 75 kgr.; straţe pentru percepţie; registre de intrare şi eşire; buletine şi rapoarte pentru hoteluri; state pentru salariaţi; registre de impozit şi salariaţi; Asuche mici şi mari numerotate; Scadenţare; Maeulatură orice cantitate. De asemenea se găsesc toate articole de birou mai eftin ca ori unde.

A. DUMBRAVA
AVOCAT
Consult. 8—9 şi 7—8 ½
Str. Cuza Vodă 39, etaj

EU MĂ SERVESC NUMAI DE ROUGE BRUNET, PUDRĂ GRASĂ, FARDURI, CREIOANE, ROUGE DE BUZE, GOLDCREAM PATTI ŞI TOATE PRODUSELE
PARFUMERIEI L. LEICHNER
BERLIN
DE VÂNZARE LA TOATE DROGUERIILE ŞI PARFUMERIILE DIN ŢARĂ
REFUZAŢI PREPARATE SIMILARE!
DEPOZIT GENERAL
DROG. GLÄSNER & SACHTER
— CERNĂUŢI —

Blănăria
DE LA CASSA
ALTER DAVID S-sor
S'A REDESCHIS CU UN BOGAT ASORTIMENT DE BLANARII, precum şi un atelier special de confecţionat
în str. Ştefan cel Mare No. 16
IN VECHIUL MAGAZIN „PRIMAVARA
Proprietari: Leibovici şi Zvorestеanu

VIZITAŢI
Expoziţia de Broderie şi Desen a
Sucursalei W. PESKY din Bucureşti
Furnizorul Curţei Regale
din noul Palat al Camerei de Comerţ
STR. CUZA VODA

Clasarea proceselor

intentate fostului prefect de poliţie C. Manciu

In faţa Trib. s. I. s'a judecat eri un proces de abuz de putere şi loviri intentate fostului Prefect de Poliţie C. Manciu şi agentului I. Paradais, de către studentul N. Văcărescu.

Procesul a fost intentat cu ocazia manifestaţiilor din 10 Decembrie 1923.

Au fost arestaţi cu acea ocazie mai mulţi studenţi care voiau să pătrundă în cabinetul d-lui Rector Alex. Slătineanu.

Studentul Văcărescu, ca şi mai mulţi alţii, l-au dat în judecată pe defunctul prefect.

Procesul fiind sorocit pentru ziua de eri. Tribunalul sub preşidenţia d-lui Păcurariu a dispus stingerea acţiunei intentate fostului Prefect.

Studentul fiind interogat a declarat că nu mai are nici o pretenţie.

Tribunalul a luat act de declaraţia studentului, în ce priveşte loviriile.

Abuzul de putere, ne putând fi clasat prin simpla cerere a părţei civile, Tribunalul a intrat în fond.

S'au ascultat martorii între care Comisarul Ciudin, agentul Ceaslog, Gheorghe Moise Held.

După ascultarea martorilor, Tribunalul a achitat pe agentul Paradais.

O crimă infiorătoare în jud. Bacău

Un om mascoat, stropit cu gaz şi ars de viu

Din Bacău ni se comunică o crimă înfiorătoare făptuită în acel judeţ şi care se află acum în cercetarea Parchetului din Bacău.

Cu ocazia sărbătorilor săteanul Ioan Nechita din satul Ciumaşi jud. Bacău, pentru a distra pe prieteni şi famiiia sa, s'a îmbrăcat într'o blană de urs.

Astfel deghizat, trecea din casă în casa vecinilor săi, provocând mereu veselie prin mărăitul şi jocul său.

Un consătean Gh. Varnav, cu care Nechita era în cearţă, a căutat să profite de faptul că duşmanul său era mascat pentru a se răzbuna.

Pe când Nechita, înconjurat de o ceată de flăcăi şi de copii făceau glume în faţa casei lu Gh. Varnav s'a apropiat de el, turnându-i peste blană o întreagă sticlă cu gaz.

Ceilalţi săteni fără a'şi da seama de gândul ascuns al lui Varnav, au luat şi aceasta drept glumă şi au început să gonească pe nefericitul locuitor.

Intre timp, flăcările au distrus complect blana şi au cuprins hainele şi părul săteanului.

Cu toate ţipetele sfâşietoare ale acestuia, sătenii din jur, care-l goneau mereu, îşi făceau din aceasta un motiv de râs.

Când însă doborât de arsurile grozave căpătate şi de suferinţele de neînchipuit îndurate, — Ioan Nechita, a căzut la pământ, a fost prea târziu pentru ca sătenii să-şi dee seama de crima înfiorătoare săvârşită asupra consăteanului lor.

După un ceas de chinuri grozave, acesta a încetat din viaţă.

Faptul fiind adus la cunoştinţa Parchetului de Bacău, s'a dispus arestarea săteanului G. Varnav. INTERIM

INFORMAŢII

x **Cazul din Păcurari.**—In chestia morţii birjarului Varonie, în împrejurările cunoscute, autopsia a stabilit că moartea a a fost provocată de un atac de inimă.

Rezultă deci că, atunci când automobilul misterios a lovit trăsura şi Varonie a căzut de pe capră, acesta s'a speriat şi a fost răpus de boala de inimă.

Şoferul n'a fost descoperit.

x D. N. V. Ştefăniu, preşedintele Camerei de Comerţ, pleacă Duminică la Berlin, unde va rămîne câteva zile.

x La biserica sf. Spiridon s'a depus corpul regretatului Neculai I. Arhip, fost mulţi ani funcţionar comunal.

x Funcţionarii comerciali s'au întrunit aseară la sediul sindicatului din strada Langa discutînd chestii profesionale.

x Se aduce la cunoştinţa membrilor Cercului de Şah, că mâine Sâmbătă ora 7 p. m. va avea loc întrunirea comitetului. Duminică 17 crt. ora 6 p. m. va avea loc *Adunarea Generală* pentru alegerea noului comitet.

Toţi membrii sunt rugaţi să asiste.

Aceste întruniri sunt irevocabile.

x Ieri a încetat din viaţă avocatul Gh. Popovici din Podul Iloae.

Defunctul era membru al partidului ţărănesc şi se bucura de foarte multe simpatii în toate cercurile.

x **Falimente.** — Tribunalul secţia III a înaintat eri Parchetului copia de pe sentinţa prin care comerciantul Simovici Iulius din str. Lozonschi, a fost declarat în stare de faliment. Tribunalul a fixat termenul de 28 Ianuarie, până când creditorii sunt obligaţi să facă declaraţii de creanţele lor şi 6 Februarie data când se va încheia procesul verbal de verificarea creanţelor.

Parchetul a citat pe comerciantul Simovici pentru ziua de mâine, când va aduce şi registrele comerciale.

Comerciantul declarat falit, a făcut apel contra sentinţei Tribunalului.

— Ieri s'a acordat comerciantului Faibiş un moratoriu de 6 luni.

— S'a ridicat falimentul firmei de sticlărie şi porţelanuri Siegler şi Steinberg din str. I. C. Brătianu. Aceasta întrucât tatăl comerciantului Steinberg a plătit toate creanţele.

CONSERVATORUL
DE MUZICA ŞI ART DRAMATICĂ

CONVOCARE

Duminică 17 Ianuarie 1926, ora 4 p. m. va avea loc în localul Conservatorul adunarea generală a membrilor Eforiei şcolare, la care sunt invitaţi a lua parte toţi părinţii, tutorii şi corespoudenţii elevilor, spre a se da aprobarea de descârcare a gestiunei Comitetului pe anul 1925 şi aprobarea bugetului pe anul 1926.

Dacă adunarea nu va fi în numărul cerut de regulament ea se va ţine Duminică 24 Ianuarie 1926, cu orice număr prezenţi.

Director, *N. Theodorescu*
Secretar, *Em. S. Hanganu*

Situaţia de la Ospiciul Socola

— Numărul bolnavilor creşte.— Lipsa personalului de supraveghere

Faţă cu numărul crescând al boalelor mentale, ministerul sănătăţii a prevăzut în budgetul ospiciului Socola, căutarea a 500 de bolnavi în loc de 400 câţi erau trecuţi în budgetul anului trecut.

De sigur că aceasta însamnă o solicitudine pentru acest fel de bolnavi, care altfel ar rătăci pe uliţi.

Dar, ca în toate şi această măsură este necomplectă şi dăunătoare.

S'a mărit numărul bolnavilor ce pot fi primiţi la Socola cu sută, dar personalul a rămas acelaşi, nesporit şi deci în neputinţă de a-şi îndeplini datoria de a îngriji de plusul de bolnavi încredinţat lor.

*

Un exemplu va ilustra cele arătate.

Acum doi ani, curtea cu juri din Iaşi a judecat pe un gardian acuzat de a fi omorât pur şi simplu pe un nebun.

Juraţii au acordat circumstanţe uşurătoare pe baza declaraţiilor făcute în instanţă că gardianul avea 80 de bolnavi sub privigherea sa, în timpul nopţei, adică un număr prea mare pentru puterile unui singur om.

Astăzi numărul bolnavilor ce vor intra în spital, răspunzând unei nevoi sociale reale, s'a sporit.

Trebue negreşit ca şi personalul să răspundă acestui nou mâs.

ULTIMA ORA

FRANȚA INTERVINE LA BUDAPESTA

VINOVĂȚIA AGHIOTANȚILOR LUI HORTY

PLANUL AMĂNUNȚIT AL LOVITUREI DE STAT

Viena 15.— Ministrul Franței la Budapesta s'a prezentat eri contelui Bethlen și a cerut arestarea imediată a conducătorilor mișcării fasciste.

Aceasta, pe baza dovezilor strânse de poliția franceză, care stabilise vinovăția multor persoane politice, între care deputatul Gömbös, șeful fasciștilor, Madathary, aghiotantul lui Horty, locot.-colonelul Bartha secretarul particular al lui Horty, deputatul Ullain și alții.

Protestul presei franceze

Paris 15.— Presa de dreapta duce o violentă campanie contra guvernului maghiar, care sabotează cercetările.

In „Echo de Paris", Pertinax cere sezisarea Ligii Națiunilor pentru constatarea complicității guvernului unguresc și denunțarea lui că și-a călcat angajamentele, agitând pentru restaurarea Habsburgilor.

Falsificări de acum 5 ani

Praga 15.—Guvernul cehoslovac face cunoscut că, în anii 1920—21, ungurii au falșificat 32 milioane coroane cehe. Operațiile de falsificare erau conduse de profesorul Mezaros și șeful poliției Nadossi.

Guvernul ceh caută să stabilească o legătură firească între falșurile din 1921 și cele de acum.

Declarații echivoce

Budapesta 15. — Contele Berthlen a declarat că e nevoe de șase luni pentru lichidarea definitivă a afacerii falșurilor. Recunoaște substratul politic al afacerii, dar crede că acest complot valutar este o consecință a situației create prin tratatul de la Trianon și se explică prin marea ostilitate a maghiarilor contra statelor succesoare. Proporțiile luate de afacere, se mai datoresc certe, interne dintre legitimiști și partizanii lui Albrecht.

Planul loviturii de stat

Viena 15. — Poliția din Viena a făcut o descindere la locuința vieneză a prințului Windischgraetz unde s'au descoperit importante documente politice.

S'a găsit planul amănunțit al loviturii de stat pentru întronarea arhiducelui Albrecht. S'a dat și peste lista viitorilor miniștri, între care figurau Windischgraetz și Nadossi.

Arhiducele Otto în Ungaria

Triest 15.-„Popolo d'Italia" află că arhiducele Otto de Habsburg a fost adus cu aeroplanul în Ungaria și este găzduit la contele Apponyi.

Faptul este pus în legătură cu lovitura de stat a lui Albrecht. Legitimiștii voiau să profite de încurcătura situației și să proclame rege pe Otto.

Se alcătuise regența pentru regele minor.

Cercetările

Budapesta 15.— La locuința episcopului Zadravecz și a locot-colonelului Bartha s'au găsit geamantane cu bancnote falșe depuse de șeful poliției Nadossi.

Un nou vot de blam

contra ministrului francez de finanțe

Paris 15. — In ședința de eri a Camerei d. Herriot a ținut un mare discurs. Apoi a luat cuvântul d. Briand, care a arătat că situația internă este foarte critică și a făcut apel la solidaritatea tuturor.

Comisia financiară a Camerei a respins cu 21 de voturi contra 5, proectul d-lui Doumer pentru aplicarea impozitului comercial. Este un nou vot de blam care obligă pe d. Doumer să demisioneze.

Contrabandiști

înecați în Nistru

Chișinău 15.—La punctul Tighina, cinci contrabandiști au fost surprinși de grăniceri când voiau să treacă în Basarabia. t Contrabandiștii s'au înapoiat pe Nistru, da ghiața s'a rupt și toți cinci s'au înecat.

Un caz interesant în lumea filmelor

Țarul Alexandru II

Moscova (Ceps)—O societate franceză care creaza un film după romanul „Curierul Țarului" de Jules Verne, a făcut o expediție cinematografică în Lituania și în jurul Parisului unde a întrebuințat 3000 soldați. Regisorul rus Turjanski a creat scena unde Mihail Strogov se prezintă țarului Alexandru II.

Artistul Gaidarev a realizat atât de perfect persoana lui Alexandru II, încât un țaran rus care a fost întrebuințat ca un tip de scenă, a căzut speriat în genunchi sărutând mâinele țarului-liberator. Gaidarov n'a vrut să desiluzicmeze pe bătrân, lăsându-l cu convingerea că s'a întâlnit cu înparatul care a guvernat pe vremea lui.

INFORMAȚII

x D. dr. Cazacu a plecat aseară la București. Invitat special, d-sa va lua parte mâine seară la constituirea asociațiunii americano-române, pentru strângerea legăturilor de prietenie între ambele țări.

x Aseară s'a celebrat căsătoria religioasă a d-lui Preotescu magistrat, cu d-ra Minciu-Pancu. Căsătoria a fost oficiată de Părintele Țincoca. A azistat o lume aleasă.

x A fost arestat Spicea Gripic servitor la via d-lui Lupașcu, sub bănuială că ar fi însrăinat o sumă de bani ce i s'a încredințat spre a-i da stăpânului său.

x In ultimul moment aflăm că în comuna Totoești, s'au înregistrat eri patru cazuri noi de scarlatină,

Pentru combaterea epidemiei, d. dr. Vasiliu, medic-șef al județului, a concentrat în comună tot personalul sanitar al circomscripției.

x *Serbare școlară la Tg.-Frumos.*— Duminică, 17 Ianuarie, orele 3 p. m. va avea loc la Gimnaziul din Tg. Frumos sfințirea noului drapel al școalei, după care va urma și o mică serbare.

Toți cetățenii Tg. Frumos, fără deosebire de sex și naționalitate, sunt invitați a lua parte la această solemnitate, când se va discuta și chestia construirii noului local ce trebue să se înceapă în primăvară.

Dr. N. Alexandrescu
MEDIC DE SPITAL
Boli de piele, venerice, și sifilis.
Str. Cuza-Vodă 42
Consultații 4—8 p. m.

Monarhiștii germani

au proectat o lovitură de stat

Berlin 15.— Ziarele anunță că partidele germane din dreapta au proectat o mare lovitură de stat.

Poliția a luat severe măsuri și a operat numoare arestări.

Demisia guvernului austriac

Viena 15.— Guvernul austriac a demisionat. Noul guvern va fi alcătuit din partidul germano-austriac.

Astăzi se va decide data noilor alegeri.

Zeci de mii de străini

expulzați din țară

București 15.— Siguranța generală a pus în vedere la zeci de mii de străini să părăsească țara.

Măsura produce o adâncă perturbație. In schimb se vor elibera multe locuințe de la oraș.

Asasin condamnat

București 15.—Curtea cu Juri de Ilfev a condamnat la muncă silnică pe viață pe numitul Badea Chiru care în Vinerea Paștilor a ucis pe bătrânul pensionar Alexandru Babria.

Noua lege a timbrului

București 15— Inainte de a pleca la Paris, d. Vintilă Brătiann a dat formă definitivă proectului de lege a timbrului.

Proectul va fi depus în Cameră la 25 Ianuar și n'are caracter retroactiv, și va fi pus în aplicare pe ziua publicării în „Monitorul Oficial".

Raportor la Cameră va fi d. d. Em. Dan, iar la Senat d Tony Iliescu.

Marele Duce Nicolae

pe moarte

Paris 15.— Marele duce Nicolae Nicolaevici se află pe moarte.

Degradarea de la Copou

a unui locotenent de intendență

Azi dimineață a avut loc pe platoul de la Reg. 7 Roșiori degradarea Locotenentului Neculai Ionescu din serviciul Intendenței.

Numitul Locotenent a fost dat în judecată pentru acte falșe în materie de administrație militară.

Consiliul de Război l-a condamnat la 15 zile închisoare și degradare.

*

După executarea pedepsei cu închisoarea, azi s'a procedat la degradarea ofițerului.

Pe platou se aflau trupele din Reg. 13 Infanterie și Reg. 7 Roșiori.

După ce d. Comisar Regal Căpitan Rudeanu a cetit sentința de degradare a locot. Ionescu, i s'au rupt condamnatului epoleții. REP.

Ca zgomotul puternic al trăsnetului, a răsunat semnalul că filmul

a sosit la Iași și chiar în primele zile de rulare, sala Sidoli —cea mai vastă, din toate construcțiile similare din Țară — a fost asediată de lume. Nu mai încspea un om, un copil. și o mulțime imensă ocupa toată strada până'n Piața Unirei, așteptând eliberarea locurilor spre a le ocupa imediat.

Nici un film n'a obținut până astăzi un asemenea succes, la nici un spectacol cinematic sau teatral n'au fost atâtea miii de spectatori. ca la reprezentațiile excepționalei realizări „Quo Vadis" de Sienkiewicz.

Cea mai plastică, reală și vie reconstituire a grandoarei și decadenței poporului Roman.

Filmul se mai reprezintă astăzi până Duminică 17 Ianuarie incl.

ECOURI

— *Mamele* dau iarna copiilor **„Vitaminosa"** în loc de untură de pește.

— Organizația cultural sionistă *„Kadimah"* invită tineretul evreu la *ședătoarea culturală* ce va avea loc *Duminică 17 Ianuarie orele 9 jum. seara* la sediul din str. Cuza-Vodă S3 et. II, când D-l *Dr. Jehuda Wilensky* va conferența *„Pentru tineret"*

Programul e complectat cu muzică și lectură.

Intrarea liberă

DOCTOR IN MEDICINĂ
M. WECHSLER
Specializat în Franța în
ARTA DENTARĂ
Boli de gură și de dinți
Consult. 9-12 și 2-7 p. m.
Iași, Str. Alexandri 6

Uzina Electrică

Aduce la cunoștința posesorilor de biletc de liber parcurs că se vor preschimba biletele între 15—31 Ianuarie crt. la birourile Uzinei de lumină, între orele 10 jum. — 11 jum. a. m.

†

Natalia și Costică Calmuschi cu fiul, Marioara și Ștefan Albu cu copii, Eugenia și Jenică Costianu, Elena Titi. Vică și Getta, General Ion Muica cu familia, Dr. Petru Muica, Adela Cateliu cu familia, au durerea a anunța încetarea din viață a iubitei lor mamă, soră, soacră, bunică și cumnată

Ecaterina Cateliu

în etate de 56 ani

după o scurtă dar grea suferință în ziua de 13 Ianuarie 1926.

Inmormântarea va avea loc Sâmbătă 16 Ianuarie.

Rugați-vă pentru ea.

Aceasta ține loc de invitație.

†

Adânc întristata familie aduce la cunoștință încetarea din viață a scumpului nostru tată

Neculai I. Arhip

pensionar în etate de 64 ani

decedat în ziua de 13 Ianuarie crt.

Inmormântarea va avea loc astăzi Vineri ora 3 p. m.

Cortegiul va porni de la biserica Sf. Spiridon unde se află depus corpul.

Magazinul „ANGLO - AMERICAN"
din IAȘI, str; Costache Negri No. 6
Aduce la cunoștință că i-a sosit un mare transport de **MAȘINI DE CUSUT** marca **„MUNDLOS" Original Victoria,** Biciclete, Gramofoane și Plăci, pe care le vinde în rate mici lunare, totodată a înființat un *Mare Atelier de Reparațiuni* în care se execută orice reparații atingătoare în această branșă.
N.B. Pentru reparațiuni mai mici, la cerere, trimitem un specialist la domiciliu.

BECURI
electrice
cele mai solide, cele mai rezistente, din fabricile cele mai renumite: **Philips, Osram, Tungsram, Ferrowatt,** etc. mărci garantate, cumpărați **mai eftin** ca oriunde numai la Depozitul general
Zaharia Weiss
Piața Unirei

Renumitul Magazin și Atelier de Lingerie
„LA MICUL PARIS"
IAȘI, STRADA CUZA VODA No. 46
Specializat la PARIS și MILANO execută comenzi cu sau fără materialul clienților în mod ireproșabil și cu prețurile cele mai convenabile ca: *Burtiere, Sutienuri, Cămăși bărbătești* precum și tot felul de *Lengerie de damă, Bărbătească, de Copii, de pat și masă.*
Fac Ajururi, Picouri, Butoniere, etc. etc.

FOTO-CHROMO-ZINCOGRAFIA ARTISTICA
E. MARVAN - BUCUREȘTI
BULEVARDUL PRINCIPILE MIRCEA No. 10
(Colț cu Mihai-Vodă) Telefon 14/08
Execută în mod artistic: CLIȘEURI LINIARE-AUTOTIPIE-TRI ȘI PATRUCHROMIE, IN ZINC, ALAMĂ ȘI ARAMA.
Instalație specială de: FOTO-LITOGRAFIE. *Furnizează și execută orice desemn în* PENIȚĂ, AQUAREL, GUACHE etc. etc. EXECUTATE DE ARTIȘTI SPECIALIȘTI IN ARTE GRAFICE

Lucrătoare se caută
pentru cojitul și cartatul nucilor
Pentru înlesnirea lucrătoarelor s'a deschis două ateliere
1) **Str. Basota No. 2** lângă baia Pogor
2) **Str. Crucei No. 16** prin Nicoliua
DIRECȚIUNEA

Sanatoriul Dr. Tzaicu
IAȘI, STR. CAROL 20, Telefon
Clinică Chirurgicală perfect instalată. Asepsia cea mai riguroasă. Adaptat la chirurgia de urgență, Mecanoterapie, Gynecologie, Ortopedie, Electroterapie, **Raze-Ultra-violete.**
Se primesc boli interne și nervoase (excluse bolile contagioase și nervoșii turbulenți).
Informațiuni și consultațiuni între orele 2-4 p. m.

Porcelanuri
Stiolărie, Lămpi, Becuri, Olărie smailată marca „Ideal".
CADOURI și articole de menaj.
Se vând eftin la marele magazin
ZISSU GRÜNBERG
STR. ANASTASIE PANU 52

Adevărata untura de ficat de pește
Calitate extrafină de GADUS MORRHUA
din BERGEN în NORVEGIA
Culoarea gălbue, gust foarte plăcut de sardele și foarte nutritivă.
Această calitate de *Untură de pește* să ea foarte lesne, cu plăcere, chiar de către copii și persoane delicate, ea este mult mai activă de cât orice preparat făcut de Uatura de pește îndoit cu apă și alte materii.
Se găsește la Farmacia Curței Regale
FRAȚII Dr. KONYA, Iași

ȘTIRI DIN TARĂ ȘI STRĂINATATE

Ungurii se pregăteau de război cu bani falșificați

450,000 de oameni gata de mobilizare.— Toată oficialitatea maghiară compromisă

Praga (Ceps).—Ziarul berlinez „Welt am Montag" a publicat un articol senzațional scris de Diner Denes, fost secretar de stat în Ungaria, în care autorul arată că Europa nu este de loc informată de adevărul adevărat asupra evenimentelor din Ungaria.

In această odioasă și josnică afacere au luat parte activă persoanele începând cu legitimiștii și apărătorii rasei ajungând până la Horty. Toți legitimiștii până la Bethlen au știut de această afacere trecând-o cu vederea.

Aceste enorme sume fabricate erau întrebuințate la susținerea de numeroase organizațiuni militare clandestine.

Ambele tabere s'au obișnuit să creadă că Ungaria este un regat și că trebue să funcționeze ca atare.

Toate organizațiunele militare clandestine sunt pregătite pentru orice eventualitate și cari organizațiuni clandestine nu sunt de cât trupe de rezervă ale armatei unguresti. Regimul actual din Ungaria susține o întreagă armată ale cărei cadre sunt tocmai formate din organizațiile citate.

Ungaria poate în câteva zile pune pe picior de război 450.000 soldați. Banii falșificați au servit pentru pregătirea unui nou război.

Cu toate astea, conservatorii englezi continuă să protejeze regimul din Ungaria. La o schimbare a situației se poate ajunge numai prin o înlăturare a actualului regim și aducerea unui cinstit regim de guvernare.

Bancnote false la Cluj

La sucursala din Cluj a băncii Marmorosch Blank s'au descoperit 40 de bilete false de câte 1000 franci francezi.

Siguranța din Cluj a arestat pe agentul comercial Ștefan Szortsey, fratele lui Idsef Szortsey, vice-președintele organizației ebrediste „Alianța Națională", arestat de autoritățile din Budapesta pentru complicitate cu falsificatorii. Deocamdată, Ștefan Szortey neagă orice legătură cu frațele său.

Siguranța ieșană

pe urma hoțului de la Banca Moldova

Am relatat despre furtul comis acum câteva zile la Banca Moldova.

Pe când comerciantul Aron Leib Lupu din str. Marta se afla la ghișeul lichidaturii al Băncei Moldova, așteptând îndeplinirea formelor pentru a putea plăti suma de 20.000 lei, un isteț pungaș de buzunare i-a sustras pachetul cu bărții de 100 lei pe care-l avea în buzunarul hainei.

Furtul a fost observat îndată.

Dar odată cu dispariția banilor, comerciantul a observat și dispariția unui tânăr înalt, vânjos îmbrăcat cu un palton cu blană de lutru și căciulă la fel, care se înghesuia mereu în el, în timp ce se afla la ghișeu.

Furtul a fost adus la cunoștința Siguranței de către direcția băncei și de victimă.

Pe bazat indicațiilor primite, și cercetând fișele, Siguranța a putut da de urma îndrăznețului pungaș.

El însă avusese să dispară, înainte ca agenții Siguranței să-i scotocească cuibul.

Pungașul este însă bine cunoscut. Face parte dintr'o bună familie, și a mai fost implicat într'o afacere penală pentru care a fost cercetat de poliție.

S'au luat măsuri pentru urmărirea celui vinovat.

Fioroasă pruncucidere la Herța

Dorohoi 14 cor.— In pașnicul orășel Herța din județul nostru într'una din nopțile trecute, fata Margareta Pavel servitoare la comerciantul Avram Poplingher de acolo, a dat mădere unui copil, pe care l-a omorât prin asfixiere, băgându-i cârpe în gură.

Cadavrul l-a aruncat apoi în closet.

Crima a fost denunțată poliției Herța de către o altă servitoare cu numele de Elena C. Alexa.

D. polițai C. Ivanovitci însoțit de d. medic primar Mareș din Herța, s'au transportat la locul crimei.

Denaturata mamă se află grav bolnavă, și e în căutare medicală sub supraveghere.

D. procuror Aurel Ghenman, a dispus facerea autopsiei micului cadavru.

Criminala la restabilire va fi arestată și înaintată instrucției.

JUSTUS

IBN SEND

(Continuare din pag. I-a)

spiritului liberator de la Mecca.

Dar tot acest complex de fapte n'ar fi fost deajuns ca să dezmorțiască presa anglo-franceză.

Insă, pe lângă ure contra Englezilor, Ibn Send a manifestat în mod oficial simpatia sa pentru Angora.

Presa serioasă și nealarmantă a Apusului, pune o gravă ipoteză. Ce se va întâmpla în cazul că regele Arabilor aderă la pactul ruso-turc, încheiat la 13 Decembrie 1925?

Invaziunea de către Turci a vilaietului Mossul va fi, mai curând sau mai târziu, un fapt inevitabil. In cazul acesta, va putea Anglia să răspundă tripluiui asalt turco-ruso-arab?

Chiar dacă faptele istorice nu se desfășoară cu viteza ipotezelor, nu e mai puțin cert că generația noastră va asista la făptuirea unui formidabil bloc întinzându-se dela Oceanul Indian la cel Arctic, care va încerca să resiste și să lupte contra celui mai lacom imperialism colonial.

Cu numele lui Ibn Send, se începe o nouă pagină a istoriei contemporane.

M. Sectar

Pavia, Ianuarie 1926

PUTEREA TRADIȚIEI

S'a serbat anul nou și după stilul vechi

Alaltă seară, cartierele mărginașe ale Iașului au prezentat un aspect original. Deși calendarul indica noaptea de 13 spre 14 Ianuar, foarte multă lume se socotea în noaptea Sfântului Vasile și sărbătorea Anul Nou. Nu numai că gospodarii petreceau revelionul (unii îl petreceau a doua oară), dar colindătorii mergeau de la casă la casă și bubaiul răsuna sub ferestre.

Dispozițiile bisericești și ordinile administrative n'au clintit pe oameni din credința lor falșă că serbătorile trebuesc prăzmuite după vechiul calendar.

Faptul nu trebue să alarmeze pe nimeni. Puterea tradiției a fost totdeauna o realitate formidabilă.

Cu timpul, lucrurile se vor limpezi. Bătrânii vor primi noua schimbare, iar generația care se ridică va abandona prejudecata calendaristică și lucrurile se vor normaliza.

Tot deauna marile reforme au întâmpinat rezistența minților rutinare și au dat loc unei perioade de tranziție mai mult sau mai puțin haotice.

Așa se întâmplă și cu calendarul. Dar — repetăm — lucrurile se vor normaliza de la sine.

Cum circulă trenurile

Frigul se menține în Nordul Moldovei și Bucovina

Slăbind gerul, circulația trenurilor a început a se îmbunătăți.

Astfel trenurile nu mai sosesc cu întârzieri mari ca înainte, ci numai cu întârzieri ce nu întrec de o oră și jumătate.

Acceleratele București-Iași-Chișinău și București-Iași au sosit azi dimineață în gara locală cu câte o oră întârziere.

Plecarea trenurilor din gara locală se efectuează regulat.

*

In nordul Moldovei și în Bucovina, însă gerul și viscolul continuă să bântuie.

Astfel călătorii care vin din direcțiile acelea sau depărtări mai mari, din cauză că caloriferele la unele vagoane sunt defecte, suferă foarte mult de frig.

Tot din cauza viscolului ce bântuie încă în Bucovina și zăpezii abundente căzută acolo, o parte din trenurile de marfă au fost anulate.

Cel mai mare frig în Transilvania

Temperatura cea mai scăzută din toată țara a fost eri noaptea în Transilvania unde termometrul a notat 19-22 grade sub zero.

*

Prutul a înghețat. Deasemenea și Lacul Brateș.

Fiind temeri că va îngheța și Dunărea la Brăila și Galați se ucrează cu febrilitate la încărcatul și descărcatul vapoarelor.

L. Pl.

Hotărârile consiliului

Facultății de Litere

Aseară s'a întrunit consiliul facultății de litere, sub președenția d-lui I. Petrovici, decan.

Consiliul deleagă pe d. I. Gănescul ca membru în comisia concursului pentru ocuparea catedrei de Pedagogie dela Universitatea din Cernăuți.

D. George Brătianu e delegat în comisiunea pentru abilitarea ca docent de Istoria Universală a d-lui M. Constantinescu la Facultatea de litere din București.

Examenele în sesiunea Ianuarie vor urma ast-fel:

Inscrierile la examene se vor face între 15—20 Ianuarie. Examenele parțiale dela 20 Ianuar la 1 Februar, iar licențele dela 1—10 Februarie.

Vor fi admiși la examenele parțiale numai candidații care au a trece ultimele trei examene până la licență.

La urmă s'a decis convocarea consiliului pentru Vineri 22 Ianuarie, când se va procede la recomandarea unui titular la Conferința de Filosofie, vacantă în urma numirii d-lui M. Ralea ca profesor la catedra de psihologie și estetică.

INFORMAȚIUNI

x **Situația arhiepiscopului Gurie.**—Se afirmă că arhiepiscopul Gurie al Basarabiei, va demisiona din înaltul post pe care-l ocupă astăzi. In cazul când această versiune se confirmă, Congresul național bisericesc care se va întruni în curând, va avea de ales un nou arhiepiscop.

Piața Valutară

Leul la Paris a cotat ieri 11,85; la Zurich 2,32 și jum.

Devizele în Capitală au notat:

Francul francez 8,38; francul belgian 10,18; francul elvețian 43.27; lira engleză 1086; dolarul 226; lira italiană 9.03; coroana cehă 6,65; Rentenmark 53.50.

x *Lipsesc chibriturile.* — Se simte în oraș o mare lipsă de chibrituri. Unele debite au epuizat stocul ce-l posedau și pe care nu-l pot reînoi. Asupra motivelor, se spune că fabrica de la Filaret nu poate satisface cererile, iar importul de chibrituri a fost pentru moment sistat

x *Licitație.*—In ziua de 9 Februarie crt. ora 9 dimineața se va ține în localul Primăriei licitație publică orală pentru vânzarea a 648 m. p. teren situat în Mah. Broscăriei, între proprietatea Ghitla Lotingher, Pavel Ionescu și drumul de comunicație.

Garanție provizorie 500 lei în numerar.

Concurența va începe de la 25 lei m. p.

Planul locului se poate vedea în ori ce zi de lucru la Serv. Arhivei.

x *Administrația financiară* a jud. Iași, aduce la cunoștința celor interesați că, Ministerul de Finanțe a dispus ca începând de la 2 Ianuarie 1926 să se elibereze noi foi de cupoane la titlurile stampilate, aparținând împrumutului de 4 la sută din 1890 de lei 274,375,000.

Detentorii unor asemenea titluri, se vor prezenta împreună cu titlurile, talonele și borderourile de stampilare, la Biuroul Casei de Depunere de pe lângă această Administrație, pentru a face formalitățile necesare.

x In urma măsurilor luate de medicul șef al județului, epidemia de scarlatină ce bântuia în Comuna Totoești, a fost stinsă.

x Comemorarea morții regretatului Albert Ghica, se va face cu mare solemnitate Duminică, la clubul central al partidului poporului din str. Lăpușneanu.

x Eri au depus jurământul tinerii avocați H. Neigher și I. Manoliu.

x **Bibliografie.**—A apărut:

— *„Cuvântul Liber"* anul II No. 43, cu un bogat cuprins politic și cultural datorit d-lor Eugen Filotti, T. Teodorescu-Brăiște, Dem. Theodorescu, M. Sevastos, F. Aderca, C. R. Ghiulea, D. I. Suchianu, V. Godeanu etc. etc.

Incheind doi ani de viață regulată, „Cuvântul Liber"își încetează apariția, de oarece nu mai poate răzbi prin enormele dificultăți materiale pe care ziarele și revistele le întâmpină astăzi. Lovitura de grație i-a dat-o trustul liberal al fabricilor de hârtie care a sporit în mod nejustificat prețul hârtiei,

Regretăm dispariția acestei reviste bine intenționate și bine scrise, ce era foarte priceput condusă de distinsul publicist d. Eug. Filotti.

Ministerul Justiției
Comisiunea de Naturalizări

Conform art. 22 din legea privitoare la dobândirea și pierderea naționalității române, se publică următoarea cerere de naturalizare, spre știința acelora cari ar voi să facă vreo întâmpinare, potrivit dispozițiunilor art. 23 din zisa lege.

Domnule Ministru,

Subsemnatul Heinrich Lauterbach comerciant, domiciliat în Iași, str. Cuza Vodă No. 42, cu onoare vă rog să bine voiți a dispune ca să dobândesc cetățenia Română întrucât îndeplinesc toate condițiunile legale.

Vă rog a-mi acorda și dispensa de stagiu, fiind căsătorit cu o româncă.

Alătur următoarele acte 1) Actul de naștere eliberat de Țiitorul Matriculelor Israelite din Stryj la 30 1896, 2) Declarația mea aut. de Trib. Iași S. 3-a sub No. 296 din 16 Ianuarie 1925, în 4 originale, din care se constată că m'am lepădat de supușenia Polonă și că voiesc să deviu cetățean român, 3) Actul meu de căsătorie eliberat sub No. 972 din 5 Dec. 1924 din care se vede că sunt căsătorit cu D-ra Cecilia Rothenberg fiica D-nei Ester Rothenberg și a D-lui Leib Rothenberg din Iași. 4) Certificat că soția mea este româncă, eliberat de Grefa Trib. Iași S. 3 a sub No. 86/1925 prin faptul că părintele ei Leiba Rothenberg este român și că este încă minoră. 5) Certificat de bună purtare eliberat de Primărie Com. Iași sub No. 1813 din 21 Ianuarie 1925 și Certificat eliberat de Grefa Trib. Iași S. I-a sub No. 85 | 1925 doveditor că nu am suferit nici o pedeapsă penală și 6) Dovada că am o situație materială bună rezultând din contractul de asociație autent. Trib. Iași S. 3-a sub No. 14 din 16 Ianuarie 1925 pentru exploatarea fondului de comerț din Iași, strada Cuza Vodă No. 42 sub emblema *„La Ancora"*.

Primiți asigurarea distinselor mele considerațiuni.

(ss) *Heinrich Lauterbach*

Comercianți!

Pentru încheierea bilanțurilor, verificarea și inființarea registrelor de comptabilitate.

Corespondențe germano-române, traduceri de acte, manuscrise etc. adresați-vă la

IOSEF BODINGHER
str. Lăpușneanu No. 1
(Intrarea prin strada Vasile Conta)

NEW-YORK

(Continuare din pag. I-a)

Trenurile subterane și aeriene

Un mijloc ușor de locomoțiune sunt subwayurile (trenuri sub pământ); la fie-care 2 minute sosește și pleacă un tren electric cu 20 vagoane enorme totdeauna arhi pline, așa că mai multă lume stă în picioare de cât pe bănci. Cum aceste trenuri merg cu o iuțeală vertiginoasă, publicul care stă în picioare, e silit să se țină de niște mânere care atârnă de plafon. Fără acest sprijin, pasagerii ar cădea jos. Aceste trenuri au două și trei etaje în jos în pământ.

Deasupra pământului sunt trenurile-elevatoare, așezate pe coloane formidabile de fier. Aceste trenuri au 2—3 etaje în sus. Taxa unui parcurs e de 5 cenți cu care poți călători toată ziua; nu există casă de bilete nici controlori, ci arunci o monedă de 5 cenți și te sui în vagon; e astfel chibzuit, că nu poate intra nimeni fără să arunce un nikel de 5 cenți.

La trenurile locale însă, trebue să-ți cumperi un tiket și să-l ții preparat gata în mână, căci conductorul nu așteaptă să-l cauți prin buzunare, ca la noi.

Afară de trenurile sub și pe pământ, sunt numeroase tramvaie, autobuse, vapoare și vaporașe.

Trenurile pornesc din mai multe gări, toate în pământ; gara Pennsylvania e un colos, un labirint unde ușor te poți rătăci. Americanii zic că și dracul s'a rătăcit odată în gara Pennsylvania! Ca să nu rătăcești, sunt trase pe plafonurile gării dungi groase de diferite colori, care indică direcția ce trebue să urmezi.

Soarta pălăriilor de pae

Pentru un european de curînd sosit în New-York, par foarte curioase obiceiurile americane. Astfel la 15 Septembrie, fiecare bărbat trebue să-și lepede pălăria de pae; cine se bazardează s'o poarte după această dată, e expus ca strengarii să sară la el și să-i zmulgă pălăria.

S'a întâmplat ca tocmai Coolidge, prezidentul Statelor-Unite, să uite de acest obicei și să poarte pălăria de pae și în ziua de 16 Septembrie. Toate ziarele atunci au făcut glume pe contul bietului Coolidge.

Ce credeți că devin sumedenia asta de pălării ce se leapădă? Ele se culeg și se aruncă în cușca elefanților (zic cușcă dar e mai degrabă o vastă curte) care le mănâncă cu căutușeala, pielea și cordeaua!

Cu picioarele... pe biurou

Alt obiceiu e ca funcționarii să stea în birouri cu pălăriile în cap și după ce isprăvesc lucrul să-și pue picioarele pe... birouri!

La conferința din Locarno, delegatul american după ce s'au isprăvit lucrările, și-a pus pălăria în cap și picioarele pe masa verde. Toți delegații, oameni din cei mai de vază, s'au uitat unul la altul, mirându-se de atâta indelicatețe.

Atunci delegatul francez, spiritual ca toți francezii, s'a adresat unui reporter zicându-i:

— „Ces drôles d'américains, quant ils n'ont rien á mettre sur la table, ils y mettent leurs jambes!"

Obiceiu curios mai au americanii ci poartă ghete cu talpă dublă vara și cu simplă iarna; două perechi de ciorapi vara și una singură iarna; cascheta o poartă cu cozorocul pe ceafă etc. etc. La restaurante îți dă ca hors d'oeuvre zămos și țelină verde.

Aversiunea contra Negrilor

Nu există națiune să nu fie reprezentată aci. Dintre toate națiunele însă, cele mai rău văzute sunt chinezii, japonezii și negrii; mai cu samă acești din urmă sunt cu desăvârșire repudiați.

Cu toate că Lincoln i-a emancipat puindu-i pe picior egal cu americanii, nu sunt suferiți de nimeni. Așa: n'au voe să intre într'o casă prin antretul sau ascensorul principal, ci numai pe scara sau ascenzorul destinate slugilor.

Chiar pentru negrii medici și avocați (sunt foarte puțini) accesul prin antretele principale este cu desăvârșire interzis. Nu vei vedea nici odată un negru cu un alb pe stradă; în tramvaie, trenuri etc. nimeni nu se așează lângă un negru, ei au restaurantele lor, teatrele lor și chiar cartierul lor unde nu se va muta un alb chiar dacă i s'ar da gratis locuință!

Evreii

Evreii însă se bucură de mari simpatii.

Coolidge le adresează în fiecare an nou evreesc, felicitări printr'un mesaj publicat în toate ziarele.

Sunt numai în New York un milion și șapte sute de mii de evrei (de 20 de ori cât în Palestina toată!), foarte mulți ajunși la situațiuni frumoase. Au instituții formidabile ca: spitale, azile, temple și sinagoge somptuoase.

Sunt două străzi în New-York care poartă numele evreului Schiff: Schiff's-street și Schiff-Park.

In cartierul evreilor români te simți ca la Iași; vezi firme ca: „La mămăliga moldovenească"; „Plăcintăria română", „Restaurant la Bârlădeanca", etc. etc.

In străzile din acest cartier se vând: covrigi, alune americane, cocoșei, masline, lacherdă, halviță, halva, etc.

Evreii din România pot imigra în statele unite potrivit cotei hotărâte Chinezii, japonezii și negrii n'au cotă și imigrarea pentru ei este cu totul oprită.

M. G.

BIBLIOTECA UNIVERSITĂȚII IAȘI

Biblioteca Universității Iași

ANUL XXII No. 5590

ABONAMENTE

Lei 600 . . . pe u
. 320 . . .
. 160 .

2 LEI NUMARUL

OPINIA

ZIAR POLITIC COTIDIAN

DUMINICA 17 IANUARIE 1926

ANUNCIURI

se primesc la toate Agențiile de Publicitate și la Administrația ziarului Iași—Str. Gh. Mârzescu 17

JALEA DE PESTE MUNȚI

Sărbătorile noastre de iarnă ce s'au încheiat de curând, n'au fost tot una de darnice față de toți creștinii.

In multe case ele au adus bucurie, liniște, nădejdi noui și mulțămire sufletească. Bogatul din palatul luxos cu zeci de odăi și servitori la scară, ca și săracul din bordeiul lipit cu lut, dacă au fost sănătoși, s'au bucurat — după măsura îndestulării — și unul și altul. Peste munți însă, în ținuturile Ardealului și ale Banatului bogat, odată cu sfintele sărbători a venit și un mare prăpăd. Zăbranicul morții s'a întins în multe case grijite frumos ca pentru zile mari. Zăpada groasă s'a topit în câteva zile din pricina unei brusce și neobișnuite schimbări de temperatură; apoi, au mai căzut și ploi mari ca'n lunile de vară.

Munții au început a lăcrăma... Haina lor albă s'a tot subțiat, răurile ce izvorau din crierii lor s'au umflat și, de pe spatele lor a început a se revărsa spre poale și șes un adevărat juvoi din ale cărei unde spumoase se desprindea înădușit răcnetul morții necruțătoare...

Buștenii culcați la pământ ca și bolovanii înegriți de ani au fost umflați din loc ca niște jucării...

Toate apele s'au revărsat cu furie. Sate și orașe întregi au fost inundate. Pe distanțe ca de 40 de km. nu se vedea decât o mare de apă, iar satele deveniseră parcă niște mici ostroave... In unele părți apa a atins zece metri adâncime, așa că nici calare nu se putea veni în ajutor...

A fost cumpănă mare de tot cum nici din bătrâni nu s'a mai pomenit...

Case dărâmate, oameni și copiii înecați, luați de șuvoi din somn; cârduri de oi și mii de vite s'au înecat; strânsura de o vară și stogurile de fân luate de apă ca niște simple coji de nuci; agonisita de-o viață a mii de gospodari luată de furia șuvoaelor; ogoarele și lanurile însămânțate cu grâu de toamnă au fost spălate și au rămas albie de drum; poduri rupte, cale ferată și șosele stricate... Ca și după un strașnic foc alimentat de vânt, n'a rămas de pe urma șuvoaelor și râurilor revârsate decât pustiu, jale și lacrămi...

Ne putem închipui durerea fraților sinistrați?! Ne întristăm când pierdem o sumă de bani, când ni se fură un lucru de lângă casă sau ne întâlnim cu'n altfel de pagubă. Dar, ce-i pe capul fraților noștri din regiunile inundate, când apa le-a înecat vitele, le-a luat și car și nutreț și coșarul cu popușoi?? Ce-au avut de îndurat bieții Moți, cari își aveau locuințele pe la poalele munților?! Le-a rămas numai locul de casă și'n jurul ei, nimic!..

Atâția au rămas goi ca și dreptul Iov din Biblie.. De sărbători noi ne veseliam, iar aceștia se luptau cu valurile furioase. Urătura lor de anul nou a fost un plans sfâșietor ca după mort lacrămi fierbinți, nenumărate...

Guvernul a împărțit ceva ajutoare și a votat un credit—mi se pare de 200 milioane—pentru sinistrați. Dar ce va ajunge această sumă la atâta norod nenorocit și rămas lipit pământului, ca după un război cumplit?!.

Ce-ar fi oare, dacă cu toții—după putere, bine înțeles—ne-au da obolul pentru ajutorarea fraților noștri de peste munți atât de crud loviți de inundație? Ce-ar fi, dacă s'ar face o subscripție națională?

Numai un sfert să se adune din cât a vărsat pentru băutură de sărbători lumea satelor și a orașelor noastre și eu cred c'ar întrece cu mult darul guvernului din visteria țării!.. Bărbați, mame și copii bocesc deavalma peste munți... Oare urechile noastre aud?! Dar inimile noastre ce simt?!

Pr. N. Hodoroabă

ASPECTE

Moralitatea noastră și pornografia

Domnul Bouju, prefect de Sena, a ținut să dovedească parizienilor și lumii întregi, că ridicolul n'a murit: dintr'odată, a dat ordinele cele mai severe poliției judiciare și poliției municipale pentru a descoperi și a-i comunica dumisale personal orice broșuri, publicații, ziare, gravuri, cari prin caracterul lor pornografic ar aduce o atingere „prea evidentă moralității publice".

Desigur că lupta în contra pornografiei este justificată; și această justificare o găsim în modul de fabricație a lucrărilor pornografice: lipsite de orice gust artistic, gravurile, cărțile, publicațiile, al căror subiect se leagă de instinctul și de actul sexual, trebuesc înlăturate nu pentru că ar incita și excita, dar pentrucă sânt o sfidare a bunului simț artistic.

Acelaș efect imediat îl au și „Decameronul" lui Boccacio și „Les dames galantes" a lui Brantôme și „Les aventures du Roi Pausole" a lui Pierre Louys.

Cu toate acestea nu credem că în ordonanța chiar a prefectului de Sena sânt cuprinse și aceste cărți care rămân opere de seamă înfruntând cenzurile moralizatoare, pentrucă sânt opere de artă.

Dar ridicolul prefectului de Sena apare atunci când dă ordine pentru urmărirea lucrărilor cari ating „prea evident" moralitatea publică. Deci, însuși d. Bouju face concesii, înțelegând să acopere acele publicații cari deși pornografice, n'ar avea un efect prea grav pentru moralitatea parizienilor. Or, gradul de nocivitate al pornografiilor e în raport direct cu starea morală a societății.

In asemenea condițiuni, măsura d-lui Bouju n'are nici o rost. Societatea pariziană și cea de pretutindeni are simțul moral complect decăzut. Sensualismul cel mai feroce stăpânește lumea și pentru satisfacerea lui nimeni nu renunță la nimic. Vrem plăceri, cu orice preț; chiar cu prețul propriei noastre demnități.

In vremea mlnorelor desvirginate la cincisprezecc ani, a dancingurilor cu jazzband sălbatic, a revistelor proaste și ordinare cari țin afișul luni întregi, ce rost are măsura prefectului de Sena? Murdăria plutește în aer. Ea se coboară asupra tuturora și împotriva ei nu e eficace nici un text de regulament, nici o lege. Instinctul sexual deslănțuit nu cunoaște nici o limită.

Lupta în contra pornografiei nu e de competința poliției de moravuri. Ea este o chestie de critică literară pur și simplu și trebue dusă de scriitorii cari pot impune editorilor încetarea comerțului de cărți stupide. Atât și nimic mai mult, pentrucă avem convingerea că desfrâul în care ne bălăcim nu-și trage originea din cărțile poștale ilustrate vândute de Baronul de Vax, ci din propria noastră făptură, care poate fi pentru aceasta și ticăloasă, dar și admirabilă în exercitarea cu talent a luptății.

G. SPINA

Ruinarea catedralei Sf. Vladimir

din Kiew

Kiew. (Ceps).—Comisia pentru conservarea vechilor monumente, fiind asistată de reprezentanții academiei ucrainiene de științe, a făcut în ultimu timp o minuțioasă cercetare a catedralei Sf. Vladimir din Kiew, găsind-o într'o stare deplorabilă.

Aurul de pe cupola catedralei a dispărut; o parte din împodobirile de bronz au fost distruse. Parmaclâcul de marmoră se află în cea mai mizerabilă stare. Se văd urmele împușcăturilor pe tot locul. Tablourile catedralei, executate de cei mai renumiți pictori ruși, sunt complect șterse.

Declarațiile fiscale

Ministerul de Finanțe aduce la cunoștință că declarațiile pentru impunerile la impozitele directe pe anul 1926, se fac în cursul lunei Ianuarie 1926.

Contribuabilii sunt sfătuiți ca să dea declarațiuni, căci altfel în afară de pedepsele prevăzute de lege, pierd și dreptul la reducerea impozitului pentru sarcini familiare și sarcini ipotecare, reducere care se face numai pe baza declarațiunilor.

SCRISORI DIN AMERICA (2)

Aspecte New-Yorkeze

Prohibirea băuturilor alcoolice

In Statele Unite ori ce fel de băuturi spirtoase sunt strict interzise; numai berea se poate debita, dar trebue să conțină maximum jumătate la sută alcool!

Americanii au găsit însă mijlocul să înșele ochiul consumatorului.

Chelnerul îți aduce o bere cu o spumă mare de tot, care ocupă aproape jumătate de pahar și pun și apă de sodă în ea, așa că dacă o bei „ți se pare" că bei o bere ca lumea, dar de fapt nu-i decât apă chioară boită!

Contrabandiști oficiali

Cu toate acestea, cu bani se găsesc tot felul de băuturi; așa, un fost lucrător de al meu din Iași, cu situație frumoasă aci, m'a invitat la masă unde am văzut înșirate sticle cu rachiu, cognac, vin și șampanie chiar.

— „Dar de unde aveți voi atâtea bunătăți, căci știu că-s aspru oprite aci băuturile?"

— „Le cumpărăm de la agenții statului însărcinați cu paza contrabandelor!!..

„Dar cât plătim pentru o sticlă de cognac și una de șampanie, se poate cumpara la Iași o crâșmă întreagă!..."

Și când te gândești că statul american pe lângă că-i lipsit de venitul dela spirtoase, mai cheltuește milioane cu paza prohibiției.

Paza prohibiției

Astfel la 1 Octombrie a. c. guvernul a numit 32 generali plus ofițeri și soldați, ca să păzească coastele Americei să nu se introducă băuturi spirtoase; și cu toate acestea, cine are dolari mulți bea cu nemiluita,

Finanțe înfloritoare

Lipsa de atâtea milioane de dolari pentru budgetul statului american nu neliniștește de loc guvernul.

Finanțele americane sunt atât de înfloritoare că s'a depus la Congresul ce se ține actualmente la Washington, un proiect de lege prin care se reduc impozitele cu patru sute de milioane de dolari; afară de aceasta statul, și nu particularii, are de luat un miliard de dolari de la statele europene între cari figurăm și noi cu 46 milioane de dolari.

Finanțele americane sunt atât de strălucite încât un deputat a cerut să se renunțe la toate datoriile statelor europene. „America, a zis deputatul, se poate lipsi, fără jenă, de miliardul ce ni se datorește. Noi avem un stoc de aur de 200 la sută, ceea ce decând e lumea nu s'a pomenit. Reducem impozitele, să renunțăm dar și la sumele ce ni se datoresc". Propunerea lui n'a fost acceptată, căci un alt deputat a zis: „les affaires sont les affaires".

Libertatea comerțului

E de mirat cum guvernul a.

(Citiți continuarea acestui articol în pagina IV-a

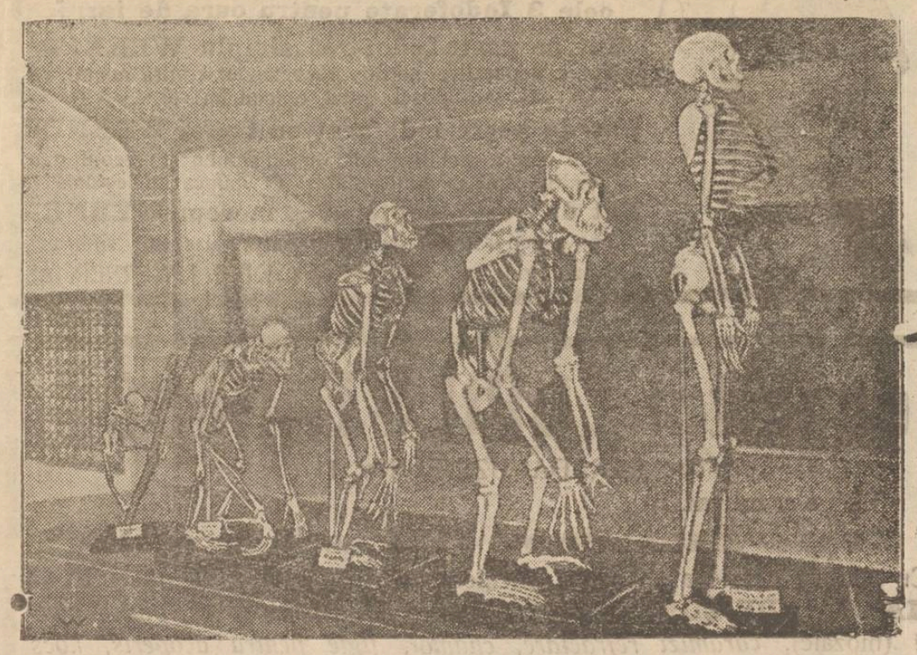

Dovezi în favoarea evoluționismului

Trecerea treptată de la animal la om

La deschiderea noului muzeu „Peabod" al universității din Yale (America), a fost expus printr'un șir de schelete, — după cum reprezintă gravura noastră — evoluția dela animal la om.

Actualități politice

Greșelile

In expozeul său de la Cluj, d. Maniu a sublimat de repetate ori, că partidul național va avea rol hotărâtor în conducerea țării, dacă....dacă „nu se vor face greșeli."

Este o aluzie la explozia sentimentală și nepolitică a d-lui Iorga, în chestia dinastică.

Se vede că d. Maniu, împreună cu d. Argetoianu, vor să rectifice greșelile d-lui Iorga. Dacă vor reuși se va grăbi colaborarea cu țărăniștii, pentru asigurarea succesiunei la guvern.

Dar este posibilă și o primejdie: aceia a unei dxplozii în sînul partidului național. Atunci d. Iorga și-ar încorona seria greșelilor....

Cenzura

D Gr. Filipescu, impulsiv cum este, a declarat că va scoate ziarul „Epoca" pentru a ataca zilnic pe d. Barbu Știrbey. Coincidența a făcut ca îndată după această declarație, guvernul să instituc cenzura generală a presei din Capitală.

Gurile rele spun că n'ar fi o simplă coincidență....

In orce caz, odată instituită cenzura, guvernul se poate grăbi cu alegerile comunale și cu abuzurile electorale despre care presa nu va mai putea scrie nimic.

Spitalul Socola

Astă vară, o serie de persoane distinse și de publiciști improvizați de-ai d-lui Mârzescu, se căzneau să ne convingă că spitalul Socola nu i folositor și că trebue desființat.

Din fericire și independent de voința d-lui Mârzescu și a publiciștilor săi, — spitalul a fost menținut.

Acum, ministerul sănătății constată că spitalul este indispensabil, ba chiar îi mărește bugetul și numărul locurilor.

Iată încă o dovadă că d. Mârzescu (cu câteva coade de topor) vroia să facă politică meschină pe spatele unei mari instituții de cultură și asistență politică.

X.

PROTESTUL PRESEI

IMPOTRIVA CENZUREI

Directorii și Reprezentanții Autorizați ai ziarelor din Capitală întruniți astăzi 15 Ianuarie 1926 la Redacția Ziarului „Argus".

Luând în discuțiune situația creată presei prin instituirea cenzurei

AU HOTĂRÂT

Protestează împotriva statornicirii cenzurii ca fiind contrară prescripțiilor categorice ale constituției.

Protestează împotriva oprirei debitului ziarelor străine, chiar a celor de specialitate.

Consideră măsurile guvernului ca periculoase și de natură să alarmeze fără motive temeinice atât spiritele din țară cât și opinia publică din străinătate.

Cer D-lui Președinte al Consiliului și Ministru de interne revocarea acestor măsuri excepționale și anticonstituționale luate împotriva presei.

Dacă totuși Guvernul va stărui la menținerea măsurilor luate, Directorii și reprezentanții ziarelor din București, declară că vor suspenda apariținea ziarelor.

Credința și lumânările

de Em. Manoliu

Manifestarea credinței religioase la noi și la întregul ortodoxism, se face și prin aprinderea de lumânări de ceară pe la icoane.

Acest obicei intrat adînc, de veacuri, în păturile poporului nostru se ține până azi cu o mare evlavie, așa că aproape fie care credincioasă mai ales, socoate că nu și-ar îndeplini toată datoria, dacă venind la biserică nu ar aprinde măcar și câte o lumânare pe la icoane.

Nimic mai frumos și mai demn pentru credincioșii noștri, decât această manifestare pornită din cel mai curat și cucernic simț religios: numai că ei nu țin seamă că timpul în scurgerea lui a făcut loc la multe schimbări cum de o pildă, în cazul lumânărilor, traficanții de mult au înlocuit ceara prin parafină, (numită de popor ceară de pământ) care lasă un fum gros ce depune o negreață uricioasă pe icoane și pe pereții bisericilor, producând astfel stricăciuni de multe ori iremediabile pentru podoabele artistice ale unora dintre bisericile noastre.

Așa de exemplu, numai cine nu vrea nu vede stricăciunea ce se întinde de un timp asupra tablourilor murale din Mitropolie, tablouri datorite valorosului pictor bisericesc Tătărăscu, remarcabile prin frumusețea execuției și a nuanțării coloritului.—Ele s'ar fi putut menține în stare perfectă o sută de ani, dacă s'ar fi păstrat ca o relicvă sfântă, căci sunt necontestat lucrări artistice de mare preț și fac fala măreței noastre catedrale.—Fumul parafinei însă, izvorând în valuri cenușii din sutele și miile de lumânări pe care credincioșii le înfing în jurul icoanei Maicei-Domnului, la secriul Cuvioasei Paraschiva și ale altor sfinți, fie pe sfeșnicare, fie pe mozaicul de jos, ori chiar lipite de pereții catedralei în vecinătatea icoanelor, strică mult frumusețea icoanelor și a ornamentațiilor așa de armonios combinate.

In țară la noi n'au fost mulți pictori bisericești care să ne lase destule lucrări pentru a ne atenua părerea de rău de cele ce se strică din cauza neatenției ce să dă fumului de lumânări.—

Din cei câți-va pictori, am avut pe marele Grigorescu care aici în Moldova ni-a zugravit mănăstirea Agapia; pe Tătărescu ce ne-a lăsat podoaba arhitei sale la Metropolie; și pe Const. Stahl care a pictat icoane de mare însemnătate, în stil curat bizantin, și a zugrăvit numai biserica de la Dobreni—din jud. Neamțu—ca pioasă amintire de locul naștere i lui și unde părintele său s afla preot.

Atâția pictori bisericești an avut noi, ca adevărați artiști și cunoscători ai acestui gen; iar după dispariția lor nu s'a ivit încă nici unul care să fie specializat în această ramură. Așa că ar fi pacat, un mare pacat să nu se ia măsuri pentru salvarea acestor comori bisericești de distrugerea ce le amenință din pricina inconștienței marei mulțimi, care își aduce obolul râvnei către Dumnezeu și sfinți, aprinzând lumânările de parafină pe cari traficanții ne controlați de nimeni, le vând drept

(Citiți continuarea foiletonului în pagina IV-a)

Numai astăzi Sâmbătă 16 şi mâine Duminică 17 Ianuarie mai rulează la CINEMA SIDOLI grandioasa înscenure

QUO-VADIS

Filmul este acompaniat de Orchestră, Orgă şi Cor vocal

TOATA LUMEA E CONVINSA
— CA NUMAI —
„INLESNIREA“
SOC. în NUME COLECTIV N. V. STEFANIU & Co. — Iaşi
str. Ştefan cel Mare 11 (în curte) — Face posibil maselor largi ale populaţiei să scape de grija ernei procurându-le tot felul de mărfuri
cu preţuri convenabile şi plătibile în
cinci rate lunare

IN CURÂND SE VA DESCHIDE IN IAŞI, TECĂTOAREA BANU 1
„RECLAMA“
AGENŢIE DE PUBLICITATE **AGENŢIE TEATRALĂ**
Reprezentanţa Soc. Reclama et Co. Concesiunea Generală a Reclamei în Gările şi Vagoanele C. F. R.
Unde se vor primi *orice fel de Anunciuri, Inserţii, Reclame* pentru ziarele din Iaşi „Opinia“, „Lumea“, „Mişcarea“ şi pentru ziarele din ţară şi străinătate ; *orice fel de Comenzi Tipografice. Zincografice, Firme de tablă, Placate, Desene, Stampile, Etichete,* Reclame (pe firme de tablă) pentru a fi puse pe zidurile imobilelor, îngrădiri şi terenuri în centrele populate ale Oraşului. Reclame în Tramvay, Cinematografe, Teatre şi alte localuri. „RECLAMA“ va mai primi comenzi şi pentru orice alt gen de reclame, fiind la dispoziţia publicului pentru proecte ne reclame speciale şi orginale care vor satisface interesele oricărei întreprinderi. „RECLAMA“ va acorda clienţilor *înlesniri de plată* pentru ca fiecare să poată folosi cât mai uşor de înţeleptul şi vechiul sfat în interesul prosperării ori cărei întreprinderi.
„Reclama e sufletul comerţului“

SOSIND UN NOU TRANSPORT
de UNT de PEŞTE
de NORVEGIA s'a pus în vânzare la
Farmacia WERNER
oele 3 Iodoferate pentru cura de iarnă
Unt de peşte Iodoferat simplu WERNER
Tonic depurativ, nutritiv recomandat contra anemiei, scrofulosei, gutei, reumatism etc.
Unt de peşte iodoferat cu fosfor WERNER
Special contra rachitismului, limfatismului şi reconfortant pentru copii şi adulţi slăbiţi de munca intelectuală
Unt de peşte iodoferat cu mercur WERNER
Tonic depurativ şi curativ p. reconvalescenţi sifilitici
Depozit principal : FARMACIA CONST. I. WERNER, IAS

Depozitul LUPU STĂNESCU
din STRADA UZINEI No. 11
s'a mutat în
strada Pantelimon 11, (casele proprii)
Cu această ocazie anunţ onor. clientelă că m'am asortat cu toate **MATERIALELE DE CONSTRUCŢII**, ca : *var, ciment, ipsos, piatră artificială* (mozaic), *cărămizi refractare, chamot, ţigle pentru acoperiş, kocs* pentru sobe, *kocs* englezesc, *Cărbuni* pentru forje (Sileze), *Catran, Stuh.* etc.
PREŢURI REDUSE

INSPECTORI ACHIZITORI, AGENŢI
Şi orice persoane care doresc să se ocupe cu achiziţii
SE CAUTĂ LA
Inpectoratul General al Societăţei „Prevederea“
Pentru instalarea în localitate a 4—5 sub-agenţii deplin organizate, precum şi pentru câte o sub-agenţie în principalele centre şi comune din Judeţ se caută persoane capabile.
A se adresa la Inspectorat
BANCA MOLDOVEI DE JOS
Sucursala Iaşi Str. Ştefan cel Mare 11 (etaf).

Faceţi cura cu Depurativul Salparil
Cel mai puternic depurativ al sângelui
recomandat contra maladiilor : *gută, litiaza renală, boli de piele, ecseme, boli sifilitice,* etc. şi în orice afecţiuni ale sângelui viciat.
Depozitul general : FARMACIA Dr. KONYA — IAŞ.
în provincie, contra ramburs.

Organizaţia Sionistă
— I A Ş I —
CONVOACĂ
pe această cale pe membrii săi la
Adunarea Generală
ce are loc
Duminică 17 Ianuar a. c.
orele 3½ p. m. precis
când vor lua cuvântul D-nii
Dr. Iehuda Wilensky
Ilie Mendelsohn
B. Karpin
Zvi Lewanov şi alţii...
Se vor discuta importante probleme sioniste la ordinea zilei.

Citiţi „Opinia“

LUCREZ lingerie bărbătească şi garnituri de pat. Vin la familie, lucrez şi acasă.
A se adresa Janeta stradela Langa No. 2.

BĂIAT DE SERVICIU se caută adresaţi-vă la biroul din strada Lăpuşneanu 19.

LECŢII DE DACTILOGRAFIE se predă foarte repede şi cu preţ extrem de redus în Cuza Vodă No. 71, vis-a-vis de Banca Moldova.
Se primesc acte de copiat.

Comercianţi !
Pentru încheierea bilanţurilor, verificarea şi înfiinţarea registrelor de comptabilitate.
Corespondenţe germano-române, traduceri de acte, manuscrise etc. adresaţi-vă la
IOSEF BODINGHER
str. Lăpuşneanu No. 1
(Intrarea prin strada Vasile Conta)

Farmacia-Laboratorul
Dr. L. CONIVER
Str. Ştefan cel Mare 13

FIRME
Comandaţi la primul atelier
IOAN MAX
Str. Costachi Negri 58
Furnizorul tuturor instituţiilor şi marilor intreprinderi din Moldova

Interesant
Pentru Publicul Ieşan
Ceiebra prezicătoare din Ardeal
Elena care a uimit toată lumea prin modul surprinzător cum ştie să prezică trecutul, prezentul şi viitorul.

Pentru d-na Elena nu există nici o taină, ea pătrunde sufletul omului, căci posedă darul şi cunoştinţele ştiinţifice de a prezice cu precizie prin privirea ochilor, trăsăturile feţei, culoarea părului şi liniile mânii (chiromanţia).
D-na Elena şi-a câştigat renumele prin exactitatea prezicerilor sale, cari toate s'au dovedit adevărate căci se baxează pe ştiinţa telepatiei şi a ocultismului
Domnişoare şi Cavaleri nu perdeţi ocazia de a vizita pe D-na Elena care este specială în a lămuri tainele amorului.
Se dau îndicaţiuni în privinţa afacerilor în comerţ, industrie, meşteşuguri, judecăţi, divorţuri, pierderi, furturi, boale şi îndrumările date sunt sigure şi precise. Orele de consultaţie 9-12 şi 2-6, şoseaua Arcu 47. lângă Piaţa Bădărău.— In timpul consultaţiei numai o singură persoană se primeşte în cameră.

Ziarul „Opinia“ se găseşte de de vânzare până la ora 1 noaptea, la debitul de tutun din Piaţa Unirei, sub Hotelul Traian.

JUDICIARE

Un proces de 5 milioane

Fiica poetului Vasile Alexandri, în contra Minist. de Războiu.

In faţa C. de apel s. II-a a venit eri spre judecare un important proces de daune intentat de d-na Bogdan, fiica lui Vasile Alexandri împotriva ministerului de război.

D-na Bogdan cere 5 milioane lei daune de război, cauzate de trupele ruso-române la conacul d-sale de la Bogdana, de unde s'au furat : biblioteca, covoare, obiecte de preţ şi s'a distrus întreaga gospodărie a conacului.

Tribunalul a admis în totul acţiunea d-nei Bogdan, acordându-i daunele cerute, de 5 milioane lei.

Ministerul de Război făcând apel, procesul a venit din nou spre judecare în faţa C. de apel s. II-a.

Au pledat pentru d-na Bogdan d-nii C. M. Climescu şi C. Ardeleanu.

Pentru M. de război a pledat d. V. Frătiţă.

Dar procesul s'a amânat urmând a se produce în faţa Curţei nişte noi dovezi.

Inaugurarea Curţei cu Juri

Eri s'a deschis seziunea de iarnă a Curţei cu juraţi în noul local propriu al acestei instanţe din noul Palat de justiţie.

Curtea s'a compus din d-nii : Consilier Lupu şi d-nii judecători Gervescu şi Skeletti.

Fotoliul procurorului general a fost ocupat de d. prim procuror Caţichi iar ca prim-jurat sorţii au desemnat pe d. dr. Millian.

S'a judecat procesul de omor cu voinţă intentat săteanului Ion Isac, care a ucis cu o lovitură de furcă pe consăteanul său D. Ferestrăoanu; pentru că acesta îşi păscuse boii pe imaşul lui Isac.

După un rechizitoriu frumos şi profund uman al d-lui procuror general Caţichi, d-na Paula Petrea şi d. Nicu Petrea au susţinut apărarea.

— Adresându-se juraţilor, d. Petrea a terminat apărarea în modul următor :

— Inauguraţi localul Curţei de justiţie populară. Judecata d-stră să facă din acest local un templu de lumină, adevăr şi dreptate ; şi nu un sicriu peste care se închide un mormânt.

După această mişcătoare pererorăţie d. consilier Lupu a dezvoltat într'o analiză luminoasă a fapte or, rezumatul dezbaterilor.

Juraţii au adus un verdict de condamnare pentru loviri simple cu circumstanţe atenunte.

Curtea a condamnat pe Isac la 14 zile închisoare.

L. S.

Arestarea unui tânăr ieşan

logodnic exoroo şi dezertor

In urma unei adrese a Poliţiei din Rădăuţi, la care s'a alăturat şi o circulară primită din partea Reg. 11 Vânători de Munte din Rădăuţi, Poliţia ieşană, prin d, ofiţeri de sergenţi Gh. Adam, a arestat azi dimineaţă pe funcţionarul L. Lupu Maer zis Goldenberg, de la magazinul de coloniale „Dacia“ din str. Ştefan cel Mare.

Acesta este invinuit de autorităţile militare pentru dezertare.

Autorităţile poliţieneşti din Rădauţi îl urmăresc însă pentru mai multe excrocherii cu „logodnice“.

Tănărul s'ar fi logodit de câte-va ori, şi după obiceiul mozaic, ar fi încasat o parte din zestre la logodnă, după care însă a dispărut.

Tănărul va fi escortat azi la Rădăuţi, pentru a se verifica gravele acuzaţii care-i se aduc.

x Astăzi după amiază la ora 5, d. St. Popescu îşi va susţine la Universitate teza de doctorat în agronomie (specialitate botanică). Comisia examinatoare e compusă din d. Al. Popovici preşedinte ; d-nii Constantinescu şi Haralamb Vasiliu membri

Din şagă

Sovietele au hotărât să organizeze o expediţie la Polul Nord (în cernoveţi), pentru a avea prilejul să implânte steagul roş în ţările polare.

Aceasta, probabil, în urma faptului că un staţionar sovietic a abordat de curând într'o insulă rusească din Oceanul Antartic şi a constatat că populaţia de acolo nu fusese informată de nimeni despre execuţia „Tătucului“ şi despre instaurarea paradisului comunist.

•

Dl. General Moşoi, ministru al lucrărilor publice, s'a reintors dintr'o călătorie în Belgia din cauză că i s'a terminat provizia de sarmale fără de care d-sa na consimte la o deplasare.

Gurile rele spun că i s'a expediat D-lui Moşoi o provizie de reimprospătare cu... valiza diplomatică. Dar, în zilele noastre, valiza nu mai este sacro-santé. Vameşii au mâncat toate sărmăluţele, înainte ca ele să fi ajuns la Bruxelles.

SIC

Incendiul din Cristeşti-Botoşani

Distrugerea unei mori

Botoşani 15—In comuna Cristeşti a izbucnit un puternic incendiu la moara d-lui Gheorghe Matea.

Focul a distrus întreaga clădire unde erau instalate maşinele.

Mecanicul voind să desgheţe apa din ţevi, a dat foc din greşală la benzină, care a făcut explozie. De aici a pornit incendiul.

Mecanicul, având grave arsuri pe tot corpul, a fost transportat la spital.

Pagubele trec peste 600.000 lei,

INFORMAŢII

x **Serbare religioasă.** — După cum am anunţat, soţii Aglaia şi Vasile Bârsan, care timp de 7 ani au făcut parte din secta evanghelistă, au hotărât acum să revie la ortodoxie.

Această hotărâre luată, în urma convingerei ce şi-au făcut-o din convorbirile cu distinsul preot Niculea, protoereul judeţului,—va fi consfinţită printr'un ceremonial la biserica Sft. Haralamb, mâne Duminecă ora 10 dim.

Tot atunci se va săvârşi botezul celor trei fice : Olga, Ştefania şi Melania, ale soţilor Bârsan.

La frumoasa slujbă religioasă răspunsurile vor fi date de corul şcoalei normale de fete „M Sturdza“.

x Mâne Duminică, după amiază, dl. prof. V. Bulgaru, va trata în Aula Universităţii subiectul „Situaţia morală şi materială a societăţii de după războiu.“

x Un număr de locuitori din str. Vasile Lupu au reclamat că de câteva nopţi între orele 1—2 nişte indivizi dau târcoale pe la locuinţele lor, făcând scandal.

x Membrii Partidului Poporului din Sectorul Mitropoliei, cu sediul în strada Semnul No. 7, sunt convocaţi în şedinţă Duminică 17 Ianuar c., ora 4 p. m. Vor face comunicări cu privire la situaţia politică : d. prof. universitar Ilie Bârbulescu, preşedintele sectorului, precum şi delegaţii clubului central al Partidului din Iaşi : d-nii profesori universitari Dr. Graţoschi şi Marinescu, d. fost senator Corjescu, d-nii inginer Melinte şi căpitan Stavrac.

x La spitalul israelit a fost internată bătrâna Jus Iosefina, găsită în nesimţire pe stradă.

x Aseară la clubul averescan din strada Lăpuşneanu a avut o consfătuire sub preşedinţia d-lui Pogonatu.

x A fost arestat Vasile Rusandache găsit furând lemne dintr'un vagon din gară.

x A fost arestat Tofan Gh. dezertor urmărit de mai mult imp.

De vânzare

Două corpuri de case, ateanse, curte şi livadă şi vie pe rod în întindere de aproape un hectar, situată în Tataraşi.

A se adresa în strada Plăcerilor No. 8 la D-na Ecat. Cucu

Renumitele CULORI „IACOBUS" Produs importat din Germania Sursa Anilinilor
cu care puteţi văpsi singuri în casă orice bluze, rochii, haine, etc., de lână, bumbac sau matase.
NU SE DECOLOREAZA LA SOARE — — — REUŞITĂ GARANTATĂ — — — NU IESE LA SPALAT
Feriţi-vă de imitaţiuni ; Reprezentant General Philippe Rothenberg — Bucureşti
Reprezentanţa şi Depozitul pentru Moldova şi Basarabia :
CAROL BLUMENFELD - IAŞI, Strada I. C. Brătianu No. 147

ULTIMA ORA

Ungurii suspendă cercetările

în falşurile de banknote

Budapesta 16. — Eri au fost ascultaţi episcopul Zadrawecz şi d. Baros, directorul general Poştelor. In baza declaraţiilor luate, au mai fost declarate la instrucţie alte persoane.

Ministrul de comerţ a ordonat cercetări la casa de economii postale pentru a se stabili modul cum au fost ridicate unele depozite.

Prinţul Windischgraetz, după o interogare de 3 ore, s'a recunoscut vinovat. El a arătat că n'a lucrat singur şi cu această ocazie a divulgat pe ceilalţi vinovaţi. Se aşteaptă noui arestări.

*

Oficialitatea maghiară dezminte că ministrul Ungariei la Berlin ar fi implicat în falşurile de bancnote.

*

Praga 16.—Din cele 32 milioane de coroane falşificate în 1921, suma de 6 milioane a fost pusă în circulaţie în Slovacia.

*

Budapesta 16. — Este posibil ca parchetul să nu mai ordone continuarea cercetărilor pe motiv că sunt dovezi suficiente de culpabilitate şi că toţi vinovaţii au fost arestaţi.

In acest caz, procesul se va putea judeca peste câteva săptămâni şi anume la sfârşitul lunei Februar.

*

Ziarul „Az Est" scrie că guvernul are intenţia să amâe deschiderea adunărli naţionale care trebuia să aibă loc la 19 Ianuar,

Ungurii suspendă cercetările

Budapesta 16.—Se anunţă în ultimul moment că parchetul cu o grabă surprinzătoare a terminat actul de acuzare.

Din cei 22 de arestaţi, 10 sunt indicaţi ca autori principali, iar 12 sunt inculpaţi că au pus bani în circulaţie şi că au provocat la falş. In această categorie intră şi prinţul Windischgraetz şi Nadossi.

ISPRAVILE „PATRIOŢILOR" UNGURI

Un bilet de 1000 franci, din cele falşificate de fascistii unguri.

Împrumut american pentru C. F. R.

Bucureşti 16.— Guvernul deţine o ofertă din partea unui consorţiu amerioan pentru acordarea unui împrumut de 50 milioane dolari (vre-o 11 miliarde lei) care să fie afectat în întregime pentru necesităţile căilor ferate. Condiţiile de lansare a împrumutului par a fi destul de favorabile.

In legătură cu aceasta, este vorba ca d-nii ingineri Pretorian şi Cottescu să plece la Paris.

*

Se anunţase că d. Oromolu guvernatorul Băncii Naţionale va pleca la Paris şi Londra în vederea realizării unui împrumut de Stat.

De fapt însă nu s'a luat o hotărâre definitivă în această privinţă.

*

D. Mrazek pleacă peste câteva zile la Paris pentru a participa la discutarea distrugerilor petrolifere de pe valea Prahovei şi la evaluarea pagubelor româneşti.

Afacerea moarei „Furnica"

Instrucţia în afacerea moarei Furnica a continuat asiduu în ultima săptămână.

La cabinetul de instrucţie au fost invitaţi numeroşi comercianţi şi financiari, atât spre a da relaţiuni asupra afacerilor inculpatului principal, proprietarul Lupu Kohn, cât şi asupra creditului de care se bucura pe piaţă.

Deasemenea au fost interogaţi din nou cei doi acuzatori ai lui Lupu Kohn precum şi personalul fabricei.

Judele instructor n'a căpătat deocamdată noi elemente esenţiale în această afacere.

REP.

Comercializarea pescăriilor statului

Bucureşti 15.— Consiliul de îndrumare şi control a hotărât constituirea în societăţi de comercializare a pescăriilor statului.

Aportul Statului constă dintr'un fenep de 700 hectare situat între Horşova şi gurile Dunării şi evaluat la 25 de milioane. Particularii vor subscrie 200 de milioane.

Exemplu pornit de sus

Pentru a încuraja curentul pentru economii şi reduceri propus de guvern, membrii Dietei poloneze au renunţat, din proprie iniţiativă, la 10 la sută din leafă.

Ciocnire de trenuri la Medgidia

7 vagoane sfărămats— 6 răniţi

Constanţa. 16— Eri după amiază o locomotivă izolată s'a ciocnit în apropiere de Medgidia cu trenul personal No. 851 care venea din Bazargic.

Ciocnirea a fost foarte violentă. Mai multe vagoane ale trenului personal s'au răsturnat, şapte din ele sfărîmându-se. Locomotiva a fost avariată.

De sub dărâmături se anunţă că au fost scoşi 6 răniţi.

Abonaţi-vă la Opinia

In jurul evadării

de la palatul de Justiţie

Am relatat la timp despre evadarea spărgătorului şi hoţului de hoteluri Noech Veinic zis Vaserman din arestul Tribunalului Secţia I.

El evadase cu câteva minute mai înainte ca Tribunalul să-l condamne pentru un număr de 18 furturi mărturisite în şedinţă guardianul de serviciu care a observat fuga periculosului spărgător, a făcut cunoscut Parchetului, Santinela care-l păzea a fost imediat arestată.

La interogatorul luat santinela a mărturisit că a adormit în arest din cauza oboselei. De opt zile nu s'a mai desbrăcat, făcînd incontinuu serviciu, atât el cât ceilalţi camarazi cu care a fost concentrat — ziua şi noaptea.

Parchetul a dispus verificarea spuselor soldatului.

Ele adeverindu-se, Parchetul a dispus punerea imediată în libertate a soldatului arestat.

In acelaş timp, a făcut cunoscut autorităţilor militare despre faptul grav de a se fi ţinut sub arme 45—50 de zile, oamenii care au fost concentraţi numai pentru 30 de zile.

*

Pe de altă parte, siguranţa a început cercetările pentru prinderea spărgătorului. Acesta e de loc din Soroca.

Cum toate gazdele lui, din diferitele părţi ale ţărei sunt cunoscute de poliţie, s'au luat măsuri pentru punerea lor în observaţie.

*

Dar odată cu siguranţa, hoţul este urmărit şi de autorităţile militare pentru dezertare. Hoţul face parte din reg. 12 artilerie „Cantemir" din Bârlad.

*

In urma intervenţiei parchetului s'au luat o serie de noi măsuri la penitenciar, asupra felului cum trebue să fie repartizată şi să funcţioneze de acum înainte garda.

Intrunire

Bucureşti 16,—Mâne Duminică la ora 10 dimineaţă va avea loc în sala „Tomis" o întrunire publică convocată de partidul naţional.

Vor lua cuvântul d-nii Iuliu Maniu, Argetoianu Ciceo Pop M. Popovici, dr. Toma Ionescu D, R. Ioaniţescu, Gr, Filipescu şi alţii.

Iarna grea în Oltenia

Bucureşti 16.— Iarna continuă a fi grea în Oltenia. Circulaţia se face cu mari dificultăţi.

Trenul din Bucureşti No. 104 s'a înzăpezit.

Agitaţiile studenţeşti din Capitală

Şedinţa Senatului universitar

Bucureşti 16. — Senatul Universitar s'a întrunit aseară la ora şase pentru a recomanda doi profesori la facultatea de teologie. Erau în discuţie arhimandritul Scriban şi părintele Gala Galaction (Pişculescu).

Un grup de vre-o 50 de studenţi au venit în faţa Universităţii, manifestând ostil împotriva celor doi preoţi. Grupul de studenţi a fost sporit de curioşii de pe stradă. Manifestaţiile au durat un ceas, împedicând circulaţia tramvaelor şi vehiculelor. Intervenind un pluton de jandarmi, manifestanţii au fost împrăştiaţi.

Câţiva tineri au fost arestaţi şi duşi la poliţie unde li s'au luat interogatorii. In cursul nopţii ei au fost puşi în libertate.

Câţiva studenţi au trecut pe strada Sărindar spărgând un geam la ziarul „Adevărul".

*

Discuţiile în Senatul Universitar au fost foarte vii. In cele din urmă, cu majoritate de voturi, s'au respins recomandările ambilor candidaţi.

*

Câteva incidente antisemite au avut loc eri după amiază la Facultatea de medicină. Doi studenţi evrei au fost loviţi grav de colegii lor creştini.

CONSERVATORUL DE MUZICA ŞI ARTĂ DRAMATICĂ

CONVOCARE

Mâine Duminică 17 Ianuarie ora 4 p. m. va avea loc în localul Conservatorul adunarea generală a membrilor Eforiei şcolare, la care sunt invitaţi a lua parte toţi părinţii, tutorii şi corespoudenţii elevilor, spre a se da aprobarea de descărcare a gestiunei Comitetului pe anul 1925 şi aprobarea bugetului pe anul 1926.

Dacă adunarea nu va fi în numărul cerut de regulament ea se va ţine Duminică 24 Ianuarie 1926, cu orice număr prezenţi.

Director, *N. Theodorescu*
Secretar, *Em. S. Hanganu*

ECOURI

— O seara frumoasă vor petrece Evreii Ieşeni care vor lua parte la „Seara Zionistă".

— **Copiii** Dv. refuză untura de peşte. Incercaţi „Vitaminosa".

— Cursul de istorie al asociaţiei „Macaby" predat de d-l A. Weisberg se va ţine Duminică 17 Ianuarie ora 3 jum. p. m. la sediul asociaţie şcoala „Cultura".

— Ieşeni! nu uitaţi că *Balul Macabeilor* va avea loc Sâmbătă 30 Ianuarie!

SPECTACOLE

— Marţi 19 Ianuarie la Teatrul Naţional premiera „Chitara" şi Jazz-bandul de Duvernois şi Dieudomé, rolurile feminine principale jucate de d-rele Melinte în Martine şi Teodorescu-Balu în Esttele, în dublura cu domnişoarele: JENI IONAK cu Estelle şi Marieta Horga în Martine şi vor juca Duminecă seara.

MANEA BARBALAT
LEON BRAUNSTEIN
Logodiţi
Pârliţa Iaşi
Ianuarie 1926
In locul ori cărei alte instiinţări.

QUO VADIS

Reînsufleţirea epocei Neroniane, orgiile, desfrâul şi întregul corolor al decadenţei gloriosului popor roman, marele scriitor Sienkiewicz ni le redă prin romanul său Qua vadis, tradus în mai toate limbile civilizate Această genială scriere, bazate pe studii istorice, a fost transpusă pe ecran, dând cea mai reuşită şi cea mai impunătoare creaţie cinematică.

Nu în palida istorisire a penei ci numai pe ecran, spectatorul îşi va putea face o idee complectă de moravurile, credinţele, viciile ca şi virtuţile cari se concentrau în Roma cetatea eternă, capitala lumei întregi. Un om, un împărat, plin de orgoliu, stăpânul Romei nobile şi sclavul desfrâului — în el se concentra o îmbinare de mărire şi conrupţie, de frumos şi de viciu. Acesta era Nerone, plin de vanitate şi crud ca şi fiara la care privea cu plăcere cum sfâşie un om, un semen de al lui.

Reconstituirea aceasta într'adevăr uriaşă, ne redă nu numai sufletul blestemat al tiranului dornic de victime omeneşti, dar ea întruchipează, reînviind într'adevăr cu suflul vieţei încunjurul linguşitorilor şi al desfrânaţilor, orgiile, senzualitatea care a străbătut în toate unghiurile palatului şi cea mai mare destrăbălare a curţei imperiale din câte a cunoscut Roma.

Filmul Quo Vadis este însuşi el o operă poate tot atât de puternică şi grandioasă ca şi scrierea marelui romancier-istoric. Sienkiewicz. De aci se explică succesul ne mai pomenit ce l'a obţinut această realizare pretutindenea. Roma de astăzi a privit îngrozită la trecutul ei, lumea întreagă a rămas extaziată de genialitatea celebrului scriitor şi de ingeniozitatea, de munca titanică, supra omenească a scenariştilor, cari au creat uriaşa realizare „Quo Vadis".

Dr. B. FINGERHUT
Specialist în
Boli de Rinichi şi Genito-urinare
Tratament special cu
DIATERMIE
(termo-penetraţie)
S'a mutat din str. Alexandri în
STRADA CĂPITAN PAUN
colţ cu str. Mârzescu
Consultaţiuni 8—9 şi 3—7

DOCTOR
L. HEITEL
MAMOŞ
De la clinicile din Berlin, Viena Frankfurt
Boli de femei şi naşteri,
Str. Săulescu 2 (alături de Biserica Talparari)
Consultaţiuni 3—6 p. m.
Pentru săraci gratis zilnic.

Sâmbătă 16 Ianuarie a. c.
are loc
SEZATOAREA
Instituţiei „Toynbee-Hall"
în localul Organizaţiei Sioniste (Cuza-Vodă 83 et. 2)
va conferenţia D-l Dr. IEHUDA WILENSKY

ȘTIRI DIN ȚARĂ ȘI STRĂINĂTATE

ASPECTE DE LA ȘEDINȚA COMISIEI INTERIMARE

Aspectele consiliului.—Votarea bugetului.—Organizarea poliției comunale.—Alte chestiuni

La comună, s'a votat aseară budgetul pe 1926. Și de astă dată d. ajutor Bantaș, lipsește de la ședință. D-nii Consilieri sunt mai toți prezenți. Cel mai neastâmpărat e părintele Tudurache, care nu-și mai găsește locul; d. Finckelștein s'a așezat lângă sobă, având un aer de mare îngrijorare, dacă s'a trecut în budget un ajutor suficient pentru pompieri; d. dr. Ochs e radios, ca de obiceiu, iar d. vice-președinte Seobai, ascultă expozeul d-lui Toma cu ochii închiși, ceia ce face pe un consilier să șoptească că d. Seobai savurează spusele primarului; cc. Jenică Constantinescu lipsește, spre marea bucurie a domnișoarelor funcționare, dar spre regretul consilierilor, cari vor fi dorit o discuție în chestia feministă.

*

D. Toma Face o expunere concisă, recapitulând administrarea comunei de la 1923 și până azi, ajungând budgetul comunei la 81,326,000 lei, din care se defalcă 26,826,000 lei pentru funcționari aproape 2 milioane pentru serviciile medicale trecute la comună și 1,260,000 lei pentru poliția comunală.

Primarul se grăbește a comunica organizarea acestei noi instituții comunale.

Poliția comunală se va compune din:

1 Inspector, 4 Comisari, 8 sub comisari, 25 agenți.

In rest, budgetul cuprinde continuarea refacerei și diferite alte lucrări, comunale:

S'au trecut subvenții pentru diferitele societăți de binefacere —cu uitarea însă a spitalului israelit și a spitalului de copii Dr. Ghelerter. D. Toma însă recunoaște omisiunea și promite a da aceste subvenții din budgetul extraordinar.

Budgetul s'a votat fără nici o modificare.

*

Se pune în discuție găsirea unui mijloc pentru a spori cantitatea de apă de Timișești și se numește o comisiune compusă din d-nii ingineri Gherman, Welt, Nițescu, Niculescu și Consilieru Colonel Liciu și dr. Ochs.

Se deleagă pe d. dr. Ochs, în consiliul de higienă al orașului în locul d-lui dr. Deleanu, care s'a stabilit în Capitală.

Se menține actualele prețuri pentru arendarea de terenuri la imașul comunal, și se înființează o taxă pe camere la noile instalațiuni de lumină electrică.

D. Nicu Cananău cere să răscumpere o fâșie de teren de avansare din fața viei sale. Serviciul tehnic aprobă această cerere și fixează prețul la 8 lei metrul patrat.

Prețul se sporește la 50 lei metrul patrat.

Se menține actualele taxe adiționale pentru profesiuni și comercianți.

Dezbaterile acestei ședințe au fost ascultate de d. Cociorvă, inspector administrativ, care a luat parte la ședință.

Aspecte New-Yorkeze

(Continuare din pag. I-a)

merican a știut să-și întocmească așa de bine budgetul când nu există monopoluri. Singură poșta e a statului. Telegraful, telefonul, radiofonia, căile ferate, vapoarele, tutunul etc. toate sunt în mânile particularilor, statul neîncasând decât zece la sută din profit.

Această mare libertate a comerțului a făcut ca să fie atâția milionari. De curând s'a deschis testamentul unui plantator de tutun care a lăsat o avere de 150 milioane de dolari. Rockefeller, Wanderbild, Morgan etc. au mult mai mult.

Bogăția aceasta se resfrânge asupra tuturor.

Traiul lucrătorilor

Aci aproape toată lumea trăește bine, mai cu seamă lucrătorii o duc splendid. Sunt lucrători care câștigă 18 dolari pe zi; mai fie-care lucrător vine la lucru în automobilul propriu; din el își scoate sculele și haina de lucru, apoi închide automobilul cu chee (fie-care automobil are o lăcată secretă) și-l lasă pe șantier sau lângă trotuar pentru ca seara să se înapoeze acasă, curat spalat și bine îmbracat, că nici n'ai crede că-i lucrător.

Paradisul servitoarelor

Toată lumea e bine îmbracată, polițiștii, conductorii din trenuri, soldații, toți pare-s scoși din cutie; servitoarele cu ciorapi de matasă, pantofi de lac, pălărie ultima modă, opt oare de lucru, camera lor cu bae, sala de mâncare specială pentru ele, salar 85 – 100 dolari pe lună. (circa 20.000 lei). Ca să angajezi o servitoare te prezinți „agenției de personal de lucru", birouri vaste foarte elegante. Cucoanele stau pe scaune cu spetează iar servitoarele pe scaune fără spetează. E singurul lucru ce deosebește aci servitoarele de stăpâne. Dacă n'ar fi aceste scaune, n'ai ști cine-i cucoana și cine sluga, căci sunt îmbracate la fel... și fardate la fel.

*

Cursurile serale

O organizație frumoasă e aceea a cursurilor serale. Muncitorii, chelnerii, oricine poate fi ocupat ziua și să-și câștige existența, iar seara să urmeze la Universitate.

Astfel mai zilele trecute la un restaurant am observat că un chelner dădea mâna consumatorilor cari-i felicitau mereu. Intrigat, am întrebat pe patron care mi-a spus: „Chelnerul acesta, e un băiat admirabil. Il am de 4 ani în serviciu și mâni își susține *teza de doctor în medicină*".

Cum sunt în New-York zeci de mii de restaurante (și unde găsești cu greu o masă) mulți tineri își crează o situație având hrana și ceva salar, iar seara urmează cursurile universitare pentru a deveni apoi medici, avocați, ingineri etc. Insuși Smith guvernatorul New-Yorkului, a fost în copilăria lui vânzător de ziare, apoi chelner, pentru a deveni acum guvernator general al unui oraș ca New-Yorkul!

Viața de restaurant

Mulțimea aceasta de restaurante se explică prin aceia că la 12 din zi nimeni nu se duce acasă la dejun, distanțele fiind enorme și timpul de mâncare numai o oră. Funcționarii, dactilografele, vânzătoarele etc. invadează restaurantele ca să mănânce la repezeală, te miri ce, pentru ca repede să se înapoieze la birou sau prăvălie.

La ora 6 seara însă, când toată această lume pleacă acasă, se mănâncă bine, dar bine de tot.

Orarul de lucru

Birourile, fabricile, marile magazine, se deschid la 9 dimineața; de la 12—1 timp de lunch, și la 5 sau 6 seara se închid.

Băncile se deschid la 9 dim. însă închid la ora 3 p. m. fără a avea ora pentru dejun, funcționarii luând tot la repezeală, 2—3 sandwichuri.

Repezeala e aci un lucru obișnuit. Toată lumea aleargă. Pe mine mă vede îndată că nu-s american din faptul că merg încet și port... pălărie neagră, aci nepurtându-se de cât pălării moi de culoare deschisă.

M. G.

Piața Valutară

Leul la Paris a cotat ieri 11,90; la Zurich 2,30.

Devizele în Capitală au notat:

Francul francez 8,40; francul belgian 10,20; francul elvețian 43.40; lira engleză 1090; dolarul 223.50; lira italiană 9.08; coroana cehă 6,65; Rentenmark 53.40.

INFORMAȚIUNI

x In preajma retragerii de la guvern, liberalii ar vrea să înoeroo un ultim abuz, prorogând Camerele. Motivul invocat de d. Brătianu ar fi că „opoziția nu-l cuminte" și că el nu poate expune Coroana scandalului făcut de opozanți în Parlament. De fapt însă cel care provoacă scandalul este guvernul, prin introducerea cenzurii și altor măsuri de natură a întreține agitația spiritelor.

x In Monitorul Oficial de eri a apărut decretul prin care și comuna Pocreaca din județul Vaslui, se alipește la județul Iași.

Pentru asigurarea serviciului sanitar și în această comună d. dr. Vasiliu, medic primar al județului, a luat eri cuvenitele dispoziții.

x *Pungași arestați.*— Eri după amiază sergenții No. 210 și 271 au zărit pe strada Ștefan cel Mare doi indivizi care, după unele semnalmente, păreau a fi doi vestiți pungași de buzunare.

Și într'adevăr, sergenții luându-se după cei doi suspecți i-au zărit intrând la Casa de schimb Pascal de lângă Metropolie.

Intrând și ei înăuntru, sergenții i-au surprins pe cei doi tocmai în momentu când schimbau niște dolari.

Intrebându-i de proveniența dolarilor, cei doi s'au încurcat în răspunsuri.

Atunci sergenții i-a arestat și condus la poliție.

Pe drum însă pungașii au încercat să mituiască pe sergenți cu 200 lei dar fără succes.

Sergenții cinstiți au depus banii la secție.

După cercetări, s'a stabilit că acei doi arestați sunt doi vestiți pungași de buzunare și se numesc Isac Lingher și Strul Goldenberg.

Insă, după puțin timp, Lingher reuși să evadeze din arest și până în acest moment. n'a fost încă găsit.

x LICITAȚIE.—In ziua de 11 Februarie crt. ora 11 dimineața se va ține în local Primăriei licitație publică orală pentru vânzarea unui teren în suprafață de 178.50 m. p. situat în str. Dragoș Vodă Disp. V

Garanție provizorie 100 lei.

Concurența va începe de la 2 lei m. p.

x *Universitare.*— Dl. Ing. Agricol Alexandru M. Siănescu a fost însărcinat cu predarea Conferințelor de Agricultură și Sericicultură.

D-sa și-a început prelegerile Miercuri 13 crt.

x *Pânea se scumpește la Botoșani.* — La Botoșani pânea s'a scumpit din nou. Se vinde pânea de calitatea I cu 16 lei și cea de calitatea II. 13 lei.

x In ședința de 6 Ianuarie, Consiliul de administrație al C. F. R. a aprobat ca organele C. F. R. să poată primi ca garanție, în loc de bani sau efecte publice, scrisori de garanție din partea următoarelor bănci:

Banca Românească, Creditul Technic, Marmorosch Blank, Creditul Românesc, Banca Comercială Română, Banca Generală a Țării Românești, Banca de Scont a României, Crissoveloni, Banca Comerțului din Craiova și Banca Iașilor din Iași.

Aceste bănci vor putea emite scrisori de garanție până la concurența a 10 la sută din capitalul și rezervele lor.

x **La ministerul cultelor.** —Direcțiunea generală a teatrelor a fost desființată pe ziua de 1 Ianuarie 1926, iar personalul și lucrările respective se trec de la această dată, pe seama direcțiunii artelor din minister, care ia denumirea de: Direcțiunea artelor, teatrelor și literilor.

Direcțiunea învățământului religios și a activității culturale se desființează pe această dată, iar personalul și lucrările aferente trec asupra direcțiunii cultelor naționale.

x **Teatrul Național** — Sâmbătă 17 Ianuarie se va juca de către Soc. Dramatică Iași „Administratorii de Plasă".

Duminică 17 Matineu „Plicul".

Duminică seara „Administratorii de Plasă".

— S'au pus în vânzare la agenția Brașcu biletele pentru operile „Bărbierul din Sevilla", „Tosca" și „Rigoleto", anunțate pe ziua de 27, 28 și 29 Ianuarie.

x Ieri a sosit la Universitate adresa de numire a d-lui M. Ralea ca profesor la catedra de estetică și psichologie.

x D. senator dr. Al. Slătineanu, rectorul Universității, a plecat aseară la București pentru a participa la ședințele consiliului sanitar superior.

x Marele Bal pentru statuea lui Eminescu.— La 30 Ianuarie c. are loc în saloanele CERCULUI MILITAR din IAȘI marele bal costumat și necostumat organizat de comitetul pentru ridicarea în Iași a unei statui monumentale marelui poet M. EMINESCU.

Va fi cel mai frumos bal al carnavalului ieșan la care își vor da întâlnire toți iubitorii de a petrece și mai ales toți admiratorii genialului nostru poiet. Vor fi diverse surprize artistice.

x D. Cociorvă, inspector administrativ a vizitat azi serviciile comunale însoțit de d. Toma președintele comisiunei interimare.

x **Sporirea prețului la făină.**— D. ajutor de primar Th. Zipa, a prezidat eri comisia de aprovizionare în ceia ce privește noile prețuri de făină.

Discuția a fost chiar furtunoasă.

La urmă s'a admis în principiu urcarea cu un leu la făină.

Azi chestia va veni în discuția comisiei interimare și de Luni făina se va vinde cu un leu în plus.

x Marea șezătoare, organizată de comitetul școalei Petru Poni, va avea loc în seara de 30 Ianuarie. Comitetul școalei a luat dispoziții pentru ca această șezătoare să întreacă cele de până acuma și după toate prevederile, elita Iașului va da un larg concurs.

In jurul unui comunicat studențesc

Suntem rugați a publica rândurile de mai jos pe care semnatarii le-au înaintat spre publicare eri și ziarului „Dimineața":

Cu privire la Comunicatul, apărut, în ziarul *„Dimineața"* cu data de 18 Decembrie 1925, despre modul cum s'au petrecut lucrurile în ziua de 10 Decembrie 1925 la Universitatea din Iași și în urma căruia ni s'a aruncat învinuirea că am fi provocatorii ultimelor incidente studențești, aducem la cunoștință, că acel comunicat n'a fost redactat nici semnat de nici unul din subsemnații.

D. Buznea, T. Calmațui, V. Mârza, C. Enache, I. Roșcovanu, V. Mosneaga, T. Spinei, Gh. Chirtoacă, V. Grimalschi, I. Macarenco.

Prima Soc. Fraterna Israelită pentru întreținerea

Azilului de Bătrâni

DIN IAȘI

Fondat de Meseriași la 1890

Persoană Juridică

La 10 Ianuarie 1926 s'a constituit noul comitet pe anii 1926, 1927 și 1928.

Președinte de onoare.

Daniel Rosenberg

Președinte activ *Filip Schiller*

2 Vice Președinți:

Kalman Mayer și *Lazăr Iosef*

Secretar General *Lupu Fischler*

Casier *Samoil Pincu Lazăr*

Controlor *Elias Nagler*

Șef Economat,

Jacques Kalmanovici

Administrator Intern al Imobilelor

Bercu Schwartz și

Iosef Abramovici

Comisiunea de Anchete pentru primirea bolnavilor

Sender Goldștein

M. I. Liebling

Ch. Glantz

Comisiunea Budgetară

Willy Goldștein

I. Iosovici

D. Grossman

Cenzori:

Marcu Haimovici, Heinrich Kahane. Heinu Wachtel, Ch. L. Segall, Menasche Sternberg, Max Caufman-Dan.

DOCTOR IN MEDICINĂ

M. WECHSLER

Specializat în Franța în

ARTA DENTARĂ

Boli de gură și de dinți

Consult. 9-12 și 2-7 p. m.

Iași, Str. Alexandri 6

Accidentul de automobil din Roman

Un sergent de grăniceri ucis

Din Roman ni se comunică știrea că Parchetul a început cercetările în jurul groaznicului accident de automobil, întâmplat zilele trecute în jud. Roman și care a avut ca urmare uciderea unui jandarm. Dar să relatăm faptele:

Automobilul unui mare proprietar din Roman (Vidrașcu) trecea în viteză nebună, acum câteva zile în urmă, prin satul Elizabeta din jud. Roman.

Sergentul grănicer Badiu Ioan din Reg. 3 grăniceri, care se afla în sat observând viteză mare cu care venea automobilul a făcut semn, încă din depărtare șoferului, să micșoreze viteza.

Văzând că nu-i se ia în seamă semnalele, sergentul s'a pus în fața automobilului.

Fie că nu l-a observat fie din .. motivele pe care Parchetul de Roman urmează să le stabilească acum, șoferul a condus automobilul cu aceeaș viteză dând peste grănicer.

Acesta a fost trântit la pământ și fiind târât o bună bucată de drum a fost oribil mutilat.

In nesimțire, sergentul grănicer a fost găsit de locuitorii din sat.

Dus la casa lui, cu toate îngrijirile date, sergentul grănicer a sucombat în chinuri groaznice,

Jandarmii fiind înștiințați despre moartea sergentului au deschis o anchetă care a stabilit că acesta a fost omorât de automobilul d-lui Vidrașcu.

După terminarea cercetărilor jandarmii au înaintat dosarul încheiat Parchetului de Roman, care a început cercetările.

INTER.

Groaznica nenorocire din Ripiceni

Botoșani 15.—Tânărul Ion David, în etate de 19 ani, care se afla în serviciul cârciumarului Leizer Veinberg din Ripiceni, voia să coboare în pivniță un vas cu vin. Făcând o mișcare greșită, nenorocitul a alunecat și vasul a trecut peste dânsul, sfărâmându-i complect capul. După groaznice chinuri Ion David a încetat din viață.

S'a deschis o anchetă.

--CITIȚI „OPINIA"--

Credința și lumânările

(Continuare din pag. I-a)

seară curată.

In lipsă de un comitet local care să se ocupe de privighera și menținerea în bună stare a monumentelor de artă, ca și de înfrumusețarea orașului, socot că clerul însuși poate și trebue să aibă precăderea ca, prin povețe și strictă privighere, să se înlocuiască ofranda lumânărilor aprinse, prin altele cu adevărat folositoare.

Așa de ex. să se infiltreze în sufletul credincioșilor că lui D-zeu și Sfinților nu le trebuiesc tămâeri și că toată mulțumirea lor este armonia între oameni, fapta bună, bărnicia și buna cuviință. Cu aceste daruri să vie la biserică, căci acestea sunt cele mai de seamă ofrande ce plac Creatorului. In locul parafinei aprinsă care înădușă pe credincioși cu fumul și strică icoanele, mai bine banii cheltuiți cu aseminea lumânări, să se depue prin cutii așezate înlăuntrul bisericii, ca să servească de ex. la repararea clădirei, confecționare de vesminte ori la sporirea ajutoarelor celor nevoiași, și la câte alte nevoi cum bună oară la Metropolie repararea Ciasului, care era un îndrumător pentru lucrători, școlari și multe gospodării, iar acum de atâtea luni nu se mai aud bătând ceasurile așteptate.

Cultul nu va suferi nimic din suprimarea în totul a lumânărilor, căci ofranda creștinului să poate întrebuința — după cum am spus—în un mod mult mai folositor de cât inspirând în biserici fumul atât de vătămător sănătății credincioșilor și dăunător podoabelor bisericești.

Em. Al. Manoliu

Sirocalcina

Medicament excelent în contra tusei, răgușelii, flegmei și contra bolilor de plămâni și a organelor de respirație. **Sirocalcina** s'a dovedit în nenumărate cazuri ca un remediu eficace, din cauza compoziției sale deosebit de favorabile. **Sirocalcina** se preferă de cei mai renumiți medici preparatelor scumpe din străinătate.

Țineți seama de numele **„Sirocalcina"** și de iscălitura:

Prof. Wander

care se află p. *fiecare* flacon original.

Aprobat de către autoritățile sanitare.

De vânzare la toate farmaciile.

Depozitul principal de distribuire:

Fabrica de Industrie Chimică „Sapic" Cernăuți.

ANUL XXII No. 5591 — 3 LEI NUMARUL — MARȚI 19 IANUARIE 192

Biblioteca Universității Loco

ABO[NAMENTE] ... un an ... „ 6 luni ... „ 3 luni

OPINIA

ZIAR POLITIC COTIDIAN

ANUNCIURI se primesc la toate Agențiile de Publicitate și la Administrația ziarului Iași—Str. Gh. Mârzescu 17

D. Iorga și problema dinastică

Gravul accident din sinul Dinastiei noastre, va tulbura viața noastră politică cu toate că miopii de la guvern cred contrarul. Interviewul pe care l'a dat d. Iorga, ziarului „Le Matin" este dovadă despre aceasta.

Ziarul „Le Matin" încadrează interviewul istoricului nostru, cu următoarele rânduri întroductive: „Am „întrebat, pe șeful opoziției „din parlamentul român, care „este sentimentul său, despre gravele evenimente „care s'au desfășurat în țara sa și în care știam că „dânsul a jucat un rol principal"; iar la încheere, rândurile cu următoarea reflecție: „iată ultimul cuvânt al aceluia care așteaptă mult de la viitoarele alegeri".

Reflecția ziarului este desigur un ecou, in or ce caz o impresie din atitudinea d-lui Iorga, care ar putea fi întrodusă între rândurile scrise ale intervievului, Dacă șeful opoziției așteaptă atât de mult de la viitoarele alegeri, însamnă că D-sa va face aceste alegeri tot ea șef de opoziție. Contrar celor ce credeam noi de atâta vreme, apropiatele viitoare alegeri le va face deci sau partidul liberal fie chiar sub altă firmă (Alecu Constantinescu ?), sau generalul Avcrescu.

Raționamentul nostru se bazează pe răspunsul elocvent, deși d. Iorga întrebuințează o formă necunoscută în retorica clasică, care nu cunoaște vorbirea sfinxului:

— In cazul—întreabă ziaristul—când opoziția ar lua puterea, nu credeți că prințul Carol ar fi dispus a-și lua locul și titlul?

— Cine poate prevedea viitorul ?, fu răspunsul d-lui Iorga.

D. Iorga consideră renunțarea prințului Carol, ca o afacere strict politică. Are dreptate. Misterul voit al guvernului, transformă însă faptul într'o chestie politică extrem de acută.

Cu formula care ar putea face în viitor motivul anulărei renunțărei prințului Carol, nu e fericit d. Iorga. D-sa crede că forma renunțărei nu este legală (?!) căci n'a fost făcută printr'un act autentic, fie înaintea unui notar din Milan, fie înaintea unui agent diplomatic al regelui Italiei. Ar fi trist dacă această formulă juridică, i-ar fi fost dată d-lui Iorga, de către d. Maniu, și e păcat că a fost publicată într'un ziar care circulă în lumea întreagă, ca „Le Matin".

Chiar dacă prințul Carol n'ar fi trimis scrisoarea de renunțare) pentru care trebue să-i fim recunoscători, căci ne-a înlesnit o soluție civilizată), tot trebuia să ne decidem la schimbarea ordinei succesiunei, ... perspectiva Regenței, căci instituția Dinastiei este incompatibilă, cu intermitența prințului de coroană și cu aruncarea succesiunei în necunoscut.

Dacă la lipsa de continuitate fizică stabilită, se mai adaugă și lipsa de continuitate în concepțiile despre rolul Coroanei, rezultând din faptul că succesorul prezumtiv are directive politice diametral opuse legei fundamentale a Statului, constatăm că se crează vieții de Stat o mare tulburare, cu mult mai gravă de cât situațiuuea: Coroana cu regența.

Sunt momente când conducătorii unui popor trebue să aleagă dintre două soluții în probleme mari de Stat, ambele rele, pe cea mai puțin rea. Regența, mai cu samă când nu este de cât problematică — la noi poate ar fi rămas necunoscută dacă d. I. Brătianu nu făcea dintr însa o chestie de partid — este mult mai inofensivă, de cât situațiunea când Coroana are de colaborator natural și legitim, un prinț de Coroană, cu care este veșnic în dezacord asupra celor mai importante probleme de Stat.

Este o crimă de Stat, să mai agităm desfacerea regulărei succesiunei la tron și reinstalarea prințului Carol.

RECENZII

„Povestea unui vis"

Poem dramatic în 4 tablouri de IOAN DAFIN

Un împărat bătrân e chinuit de remușcare pentru că și-a ucis frații ca să-și asigure stăpânirea exclusivă a tronului. O vrăjitoare îi află secretul și-i face prorocirea că va ispăși crimele în spânzurătoare, iar fata lui — frumoasa Anina — va deveni mireasa Norului din cer.

Firea întreagă admiră frumusețea Aninei și se pregătește a sărbători nunta fetei cu Norul. Dar bătrânul Impărat se împotrivește. El vrea ca Anina să se mărite cu un tânăr Crai din vecinătate. Fata nu consimte, însă în cele din urmă e silită să se supue puterei părintești. Și pe când Anina își plângea soarta vitregă, apare Norul ca s'o ia în văzduh...

Acesta-i visul unei tinere fete, o Anina din zilele noastre, fată romanțioasă și care e profund impresionată de poemul „Călin" al lui Eminescu. Cetind noaptea în pat, Anina adoarme în vraja versului eminescian și visează povestea cu împarați, zine și vrăjitoare. Iar revărsatul zorilor o trezește, într'o plăcută tulburare.

Acesta-i poemul dramatic atît de original conceput de d. Ioan Dafin.

*

Elementele de poveste sânt utilizate de autor cu o vădită dibăcie artistică și cu un apreciabil meșteșug al genului. Crai, curteni, vrăjitoare, lăcrămioara, luceafărul, luna, soarele, zefirul, zîna florilor, doina, dorul, noul, sânt adevărate fire de vrajă care țes pânza poetică a feeriei. Fiecare element e mânuit cu delicateță și moderațiune, și-i bine conturat în caracterele specifice. Acțiunea este viu condusă, fără artificii silite și fără episoade obositoare.

Poemul e scris în versuri curgătoare și inspirate, simple dar suggestive, așa cum se caracterizează în deobște opera poetică a d-lui Dafin.

„Povestea unui vis" nu trebue să rămâe în paginile unei cărți, ci ar putea foarte bine să întregească un spectacol teatral.

Gy.

ASPECTE

Legiferarea accelerată

Domnul Georgel Mârzescu, fiul bustului neinaugurat din fața Curței cu Jurați ieșene, a fost ministru la câteva departamente până astăzi; de nici unul nu s'a cramponat însă cu atâta ardoare ca de acela al justiției. Motivele nu ne interesează deocamdată.

Fapt cert este că d. Mârzescu încearcă să-și lege numele de un noian imens de legi, fabricate în fugă cu concursul competințelor strânse la întâmplare, cam așa cum și-a completat și celebrul său azil legislativ. Legile Mârzescu vor rămâne pilda cea mai elocventă a halului de dezorganizare în care a ajuns țara sub regimul liberal.

In ultimul număr din „Curierul Judiciar", d. Dem. Dobrescu, președintele Uniunei avocaților, aduce acuzații de o gravitate excepțională ministrului de justiție, patronul ultimelor legiferări: a tolerat și a încurajat opera nechemaților, numai pentru a-și satisface vanitatea de legislator.

D. Dobrescu scrie: „legea accelerării judecăților s'a făcut de trei juriști din regat, cari au modificat sau armonizat mai multe mii de articole din patru legislații deosebite, dintre cari *pe cele trei din nouile provincii nu le-au cunoscut de loc*". O asemenea destăinuire, făcută de președintele Uniunei avocaților nu poate fi trecută cu vederea: ea trebue reținută nu numai de lumea juridică, dar de întreaga populație a țării care, prin formalismul exagerat al nouei legi, își vede primejduită posibilitatea de a obține dreptate.

Și mai scrie d. Dobrescu; „Nimeni nu mai face procese și revolta se strînge și se capitalizează, pentrucă în morală, ca și în natură, nimic nu se pierde. Legiuitorii nepricepuți și juriștii comozi, sânt încântați că nimeni nu mai face procese, pentrucă ei nu înțeleg, că cine este oprit de a face procese, este trimis să facă revoluție". In aceste cuvinte este cuprins tot adevărul.

Acei cari își fac o profesie din a protesta zilnic împotriva anarhiei pe care — din anumite interese — o confundă cu gândirea liberă a oamenilor puțini și curagioși, n'au spus nici un cuvânt în contra unei legi care tulbură profund ordinea. Glasul viguros al președintelui Uniunei trebue să-i aducă la realitate și să producă mișcarea generală a cetățenilor stingheriți în exercitarea celui mai sfânt din drepturile lor: dreptul la justiție.

Articolul d-lui Dobrescu conține și alte nenumărate puncte cari trebuesc scoase din paginile unei reviste cetită numai de specialiști și date marelui public pe care îl interesează poate mai mult și în primul rând. Ne vom îndeplini o datorie civică, insistând și asupra lor în notițele noastre viitoare.

G. SPINA.

Din toată lumea

Femee norocoasă.—Doamna Rodier din Nîmes (Franța) se ocupa, între altele, cu jocul la o loterie spaniolă, Dar nu se alegea cu nimic, așa cum pățesc mai toți cei care joacă la loterie.

Soarta însă a voit să răsplătească pe staternicea jucătoare. Și, într'adevăr, d-na Rodier a cîștigat în fine, lotul cel mare în valoare de 15 milioane pesetas, ceia ce face peste 500 milioane lei.

Fericita cîștigătoare a decis imediat să plece în voiaj, începînd cu Spania,—țara care i-a adus atita noroc.

*

Invazia șoarecilor în Germania. — Din toate părțile Germaniei se semnalează mari devastări comise de șoareci,

Castelul din Schwerinsburg care n'a fost locuit timp de mai mulți ani, a suferit foarte mari stricăciuni în interior. Lucrările de reparație ale castelului ating formidabila sumă de un milion mărci aur (peste 50 milioane lei).

La Manheim, poliția a pus la dispoziția populației o jumătate de milion de plicuri conținînd otravă contra șoarecilor. Și efectul s'a văzut.

In primele zile peste 50.000 de șoareci au fost omorâți.

*

Un descîntec... cu cîntec.—S'a anunțat ciudatul caz de nebunie mistică din Bombon (Franța). Marea preoteasă a sectei religioase „Sfînta Fecioară a Plângerilor" s'a îmbolnăvit. Membrii sectei au acuzat pe preotul din Bombon că a făcut farmece marei preotese. Doi barbați și zece femei exaltate s'au dus la preot și i-au dat o bătae soră cu moartea,... ca să gonească diavolul dintr'însul.

Nu știm ce-o fi cu chestia farmecelor, dar e interesantă declarația marei preotese. Ea spune că chemase mai de mult pe preotul din Bombon ca s'o descintece. Preotul i-a propus să facă operația între patru ochi, în odae la dânsa și cu condiția ca să se dezbrace în pielea goală pentru a-i putea aplica „relicve sfinte" pe *toate* părțile corpului! Marea preoteasă pretinde că ar fi respins cererea (cine știe ?).

In or ce caz, e vorba de un descântec... cu cîntec, și care pledează în contra celibatului la care sînt obligați preoții catolici.

Regina Suediei bolnavă

Din Stockholm se anunță că Regina mamă a Suediei va părăsi țara pentru a petrece câtva timp într'o climă călduroasă.

Regina mamă suferea de mult timp de bronșită cronică și care acuma s'a agravat.

Citiți „Opinia"

MINISTRUL DR. BENEȘ DESPRE PANSLAVISM

ORIGINEA PANSLAVISMULUI.— PANSLAVISM ȘI PANRUSISM

Ministrul afacerilor externe dr. Eduard Beneș, care a scris în repetate rânduri asupra politicei slave și în special asupra problemei slavismului, se ocupă în 2 numere consecutive ale „Revistei Slave" cu chestiunea slavismului așa cum s'a prezentat în trecut și cum se prezintă astăzi. D. dr. Beneș atinge laturile filologice, religioase și pur culturale ale chestiunii slave, întrucât aceste reprezintă ceva comun în această chestiune, și se oprește accentuînd în special asupra însemnătății ei politice.

Primul program practic și concret al panslavismului își are originea în Rusia și a fost formulat de celebrul naturalist N. I. Danilewski, care și-a publicat concepțiile lui politice în 1871 sub titlul „Rusia și Europa".

Aceasta publicație a stârnit pretutindeni un viu interes, a popularizat în întregime planurile politice ale curentului numit mai în urmă pe drept cuvânt panslavism rusesc și a fost considerat de către adversarii mișcării slave catechismul sau biblia panslavismului. Din punct de vedere politic Danilewski și-a închipuit că statele slave vor trebui să formeze o singură federație sub conducerea Rusiei; federația trebuia să cuprindă și o parte din Europa centrală precum și întreg Balcanul.

In 1870 generalul R. Fadeiew, un alt teoretician al panslavismului, a publicat o carte în care arată că Rusia trebuie să devină moștenitoarea Turciei și a Austriei, și să preia astfel conducerea întregii lumi slave.

Dela 1871 încoace, istoria mișcării slave și panslaviste este legată de importante evenimente politice. In Europa centrală și sudică, panslavismul și-a cîștigat cei mai mulți adepți în anii 1877—78 când Rusia a luptat pentru liberarea slavilor din Balcan. Congresul dela Berlin însă și politica de mai tîrziu a guvernelor țariste au adus mișcării o slăbire destul de simțitoare. Filoslavismul rusesc și-a pierdut ultimele resturi de democrați și liberalism, pășind oficial pe calea reacționarismului, luptând contra Polonezilor prin rusificare și panrusism.

Abia la sfîrșitul secolului trecut, Rusia a fost silită de împrejurări să-și tempereze năzuințele ei reacționare. Speranțele activiștilor slavi, cari așteptau ca în urma vreunui războiu sau a unei crize oarecare să câștige terenul pentru ideile lor, s'au spulberat complect.

Este interesant însă că în acești ani de pauză, avântul mișcării slave începe să devie mai puternic la micele popoare slave decât la Ruși.

Regimul democratic triumfător a adus însă noui neînțelegeri între popoarele slave și a întărit încă mai mult vechile certuri. Acum apare pentru prima oară pe lângă vechiul curent neînsemnat de panslavism învechit, o mișcare politică pur realistă.

De la sfârșitul secolului al XIX-lea până în anul 1906, centrul de gravitate al mișcării slaviste s'a permutat din Rusia în sânul micelor state slave. Rusia și opinia ei publică din motive politice interne sau externe ori că se țin față de această chestiune în mod intenționat în rezervă, ori că sunt preocupate de problema asiatică.

Pe acum apare o nouă mișcare politică slavă care se intitulează neoslavistă și paralel cu ea, însă după împrejurări când cu ea, când contra ei, o altă mișcare cu o politică realistă în senzul ideilor lui Palacky și Havlicek.

(Citiți continuarea acestui articol în pagina IV-a

Actualități politice

Guvern de camuflaj

In ultimul său număr, oficiosul „Viitorul" scrie:

„Dacă în formațiunea actuală partidul național nu mai poate să joace nici un rol hotărâtor în conducerea destinelor țării, n'ar fi exclus ea sub altă formă să se întîmple aceasta".

Iată confirmarea deplină a informațiilor „Opiniei", că liberalii proectează un guvern de camuflaj în care să între unii takiști și câțiva ardeleni.

Prezidenția acestui guvern ar fi rezervată d-lui Alecu Constantinescu, sau chiar d-lui Titulescu. In unele cercuri se afirmă că d. Vintilă Bratianu a plecat la Paris tocmai ca să aranjeze cu d. Titulescu această chestiune.

Așa plănuesc Brătienii în cl[i]pa de față.

Efecte

Măsura caraghioasă a guvernului de a cenzura la poștă ziarele străine și a confisca pe acele care se ocupă de chestiile interne românești, și-a produs efectul prevăzut. Miniștrii străini au înaintat proteste la ministerul nostru de externe.

Guvernul d-lui Bratianu s'a făcut încă odată ridicol.

Haos

Față de protestul energic al ziarelor contra instituirei cenzurei, d. Guță Tatarescu a ținut să afirme categoric că guvernul menține cenzura. Dar după vre-o trei ceasuri dela această înștiințare, cenzura fost ridicată.

Dovadă elocventă despre haosul care domnește în capetele guvernanților.

X.

Cronica Dramatică

de Wratislavius

Teatrul Național

FAUST (de Goethe)

Echipa *Bulfinschi*

La Teatrul Național din București continuă sistemul *„echipelor"*.

Acesta datează de vre-o trei ani și ori de câte-ori o asemenea echipă s'a abătut și pe la noi, am arătat aci, cum le înțelegem perfect rostul în ce privește principiul în sine: *propaganda culturală.*

Numai că *modul* aplicării acestui sistem, acesta l'am găsit (îl găsim și acum) cu totul deplasat.

Ințălegem perfect propaganda prin noile provincii românești. In cazul acesta se impune *teatru de prim rang*, atât ca interpreți, cât și—mai ales, operele interpretate. Iar nu fleacuri impuse de câte-un puternic al zilei sau de către vre un fabricant de „tragedii" de bâlciu, cu care nu câștigăm nimic în stima celor ce voim să ne apropiem. Asta ar fi una.

Al doilea: orașele mai mici din vechiul regat au dreptul și ele să vadă din când în când câte-o lucrare jucată de către artiștii celui mai mare teatru oficial din țară. Dar și aici, datori sunt organizatorii turneelor *„oficiale"* să pună pe program lucrări de neîndoelnică valoare, lăsând piesele proaste și revistele pe sama cabotinilor ce alcătuesc micile și quasi anonime „trupe" vagabonde. Interpretarea de seamă o privim ca ceva de la sine înțăles.

Așa înțălegem noi rostul turneelor. Suntem și mai exigenți când „echipele" vin la Iași unde eixstă teatru Național și funcționează o trupă permanentă—*Societatea Dramatică*.

Spectacolul absolvit să nu fie numai o distracție mediocră pentru spectatori dar un eveniment și un prilej de emulație pentru actorii localnici.

Alt-fel rezultatul este cu totul opus celui așteptat. Scade prestigiul primei scene, scade nivelul artistic și se îndepărtează publicul de la teatrul românesc în special de la acela organizator de turnee *„oficiale"*—cu reclamă zgomotoasă, cu afișe gigantice, cu poze în mărime naturală etc.

*

Cu o lună înainte se anunțase „echipa", ce avea să joace „Faust". Dar nu feeria lui *d'Ennery*—cum a crezut majoritatea spectatorilor de Vineri sara ci monumentul măreț al lui *Goethe*, misteriul fără pereche în care se oglindește quintesența gândirei marelui poet asupra problemelor vieții,

Despre *Faust* s'au scris comentarii nenumărate. Acestea singure ar putea umple rafturi, dacă nu biblioteci intregi.

Cei mai mari regisori și-au făcut un titlu de glorie din montarea tragediei acesteia.

Răsfoim cartea amintirilor și ne vine în minte un fapt care caracterizează evlavia cu care se apropie ori-ce om de teatru înțălegător al operii lui Goethe. *Reinhardt* luând—acum vre-o 15 ani, hotărârea reprezentării lui *„Faust"*, s'a văzut pus în fața unei grele probleme. avea mai

(Citiți continuarea foileonului în pagina IV-a)

Adevărați ruseți, cunoscuți încă înaintea războiului

Depozit general pentru en-gros: Societatea „Pentagon", Iași, strada Ștefan cel Mare No. 4. — București, str. Lipscani 3 Chișinău, str. Armeanscă 7, — Cernăuți, str. General Zadic 13

Lucrătoare se caută

pentru cojitul și cartatul nucilor

Pentru înlesnirea lucrătoarelor s'a deschis două ateliere

1) **Str. Basota No. 2** lângă baia Pogor
2) **Str. Cruoei No. 16** prin Nicoliua

DIRECȚIUNEA

LABORATORUL CHIMICO-BIOLOGIC al **FARMACIEI W. GHELBERG (ENGEL)** str. Ștefan cel Mare 68 **execută Analize de: Urină, Suc Gastric, Uree în sânge, etc.**

Comercianți!

Pentru încheierea bilanțurilor, verificarea și înființarea registrelor de comptabilitate.

Corespondențe germano-române, traduceri de acte, manuscrise etc. adresați-vă la

IOSEF BODINGHER
str. Lăpușneanu No. 1
(Intrarea prin strada Vasile Conta)

A. DUMBRAVA
AVOCAT
Consult. 8—9 și 7—8 ½
Str. Cuza Vodă 39, etaj

DACTILOGRAFA română și franceză sau germană cu cunoștințe de birou angajează Banca Moldova de Ios, Sucursala Iași, str. Ștefan cel Mare 11.

„GLUCOZA"
Societate Anonimă
Galbeni-Roman
Sediul Roman

Convocare

Domnii Acționari ai Societății sunt convocați în Adunare Generală extraordinară pe ziua 7 Februarie 1926, orele 15, în localul Băncei de Credit din Roman.

Ordinea de zi:

Examinarea situațiunii valoarei actuale a activului Societății și luarea de deciziuni în consecință, atât asupra valoarei activului cât și relativ la schimbările ce necesită aceste evaluări în capitalul Societății.

Domnii Acționari vor trebui să depună acțiunile până cel mai târziu cu 5 zile înainte de data Adunării Generale, conform statut lor, la sediul Societății la Banca de Credit din Roman.

In cazul când Adunarea Generală extraordinară nu se va putea ține din cauza nedepunerii la timp a numărului statutar de acțiuni precum și neprezentării la Adunarea Generală extraordinară a numărului cerut de acțiuni, adunarea se amână pentru ziua de 14 Februarie 1926, la aceeași oră și în același loc. In acest din urmă caz, se vor mai putea depune acțiuni cu trei zile înainte de adunare.

Consiliul de Administrație

Banca Moldovei de Jos din Bârlad S.A.
CAPITAL SOCIAL 20.000.000 LEI
SUCURSALA IAȘI
STRADA ȘTEFAN CEL MARE No. 11

Face orice operațiuni de bancă. — Emite cecuri, ordine de plată și acreditări. — Conturi curente, împrumuturi, Sconturi. — Finanțează întreprinueri comerciale și industriale. — **Primește depuneri spre fructificare cu 12% pe an**

CARNETE DE ECONOMIE

Secție comcrcială și de împrumut pe gaj.

Serviciu special de informațiuni comerciale cu legături în țară și străinătate.

Atențiune

A sunat și ceasul lor, *Moartea* șobolanilor, soarecilor și dihorilor. *Moartea* ploșnițelor și ouălor lor. *Moartea* gândacilor de bucătărie. Toți acești paraziți se distrug repede și sigur, numai cu *Miraculoasele* invențiuni ale produselor **„ISI"**. Incercați spre convingere. Restituim costul dublu în caz de neadevăr. Chemat prin o c. poștală mă prezent la domiciliu cu probe spre convingerea tuturor.

Se vinde cu prețuri moderate. — Autorizat —

Unicul Reprezentant și revânzător pentru Iași și întreg Județul Iași.

Ioan Gheorghevici

Infirm (fără mâna dreaptă) Șoseaua Națională No. 1, Iași

INMORMÂNTAREA
avocatului Gh. Popovici

Cuvântările.-- Cortegiul. Doliul general.

Sâmbătă la ora 3 după prânz a avut loc la Podul-Iloae înhumațiunea rămășițelor pământești ale regretatului Gh. Popovici, cunoscutul fruntaș țărănist a cărui moarte atât de neașteptată, a produs o adâncă impresie în toate straturile societății.

De cu dimineață, corpul regretatului a fost depus în biserică, unde s'au perindat mii de oameni. Covârșitoare a fost durerea sutelor de săteni, veniți din toate părțile, pentru a vedea pentru ultima oară, pe acel care le-a fost un așa bun prietin. Și în afară de aceștia, un foarte mare număr de distinse personalități ieșene, profesori, magistrați, avocați, — și în plus, întreaga populație din Podul-Iloae, indiferent de confesiune. Prohodul a fost oficiat de un sobor de preoți, în frunte cu părintele Niculea, protoereul județului, cu răspunsurile date de corul bisericii.

Terminându-se trista slujbă religioasă au urmat cuvântările.

Cel dintâi a vorbit părintele Niculea -provocând înlăcrimarea tuturora. Și poate pentru întâia oară, plângea și preotul, cu toate că prin misiunea sa, e deprins cu asemenea ceremonie. —Regretele magistraturii au fost exprimate cu o mare duioșie de către d, Dimitriu magistrat,— iar avocatul ieșan d. Rang în accente vibrătoare, a deplâns în numele avocaților această perdere neașteptată. In numele organizaților partidului țărănist, d. Lăbușcă, a stăpânit azistența într'un chip emoționat.

Sicriul a fost ridicat de prieteni, și așezat pe un car, îmbrăcat cu covoare naționale și tras de opt boi. Cortejiul a pornit încet traversând orașul. In fața primăriei, a vorbit președintele comisiei interimare arătând activitatea desfășurată de mult regretatul ca primar al târgului. Apoi cortegiul a ajuns în fața locuinței defunctului. Aci sub cerul liber, ultimul adio a fost rostit de d, dr. Bulău medicul spitalului. Mulțimea descoperită a ascultat glasul vibrător al distinsului medic, care cu sufletul său întreg, vorbea sufletelor tuturora.

Și rămășițele au fost coborâte în locașul veșnic din cimitirul târgului, situat chiar în apropierea locuinței defunctului. In urma lui plâng soția, trei copilași și un bătrân tată, cari vor găsi o ușoară mângâere în durerea generală.

Congresul esperantiștilor Cehoslovaci

Praga (Ceps).— La începutul lunei Mai 1926, va avea loc la Bratislava al treilea congres esperantist cehoslovac,

La acest congres vor lua parte delegați din toate țările.

Un accident de automobil pe șoseaua Copou

O mașină se prăbușește în șanț, dar pasagerii scapă ca prin minune

Autoritățile județene și militare au fost înștiințate de un accident de automobil întâmplat pe șos. Copou-Breazu.

Șoferul Comandamentului teritorial după ce chefuise câteva ceasuri la o cârciumă din Sărărie, a fost rugat de cârciumăreasa s'o plimbe puțin la aer.

Șoferul s'a executat și luând cu sine pe cârciumăreasă și fiica ei, a apucat cu mașina comandameutului Teritorial pe șoseaua Copou-Breazu.

După ce trecu de „alee", șoferul dădu maximum de viteză. Dar în dreptul pădurei de la Breazu, la un colț al șoselei, șoferul pierdu stăpânirea asupra volanului și dădu în șanț.

In izbitură cei trei pasageri au fost azvârliți de copaci dar s'au ales numai cu zgârieturi.

Mașina s'a sfărâmat complect.

Mai mulți săteni, trecând pe acolo, au observat accidentul și au înștiințat jandarmii.

S'a deschis o anchetă.

INFORMAȚII

Intrunire averescană

Ieri Duminică, 17 c., Sectorul Mitropoliei din Partidul Poporului al Generalului Averescu a ținut o întrunire publică, la care au luat parte și delegați din clubul central al Partidului. Au ținut cuvântări: d. profesor universitar Ilie Bârbulescu, președintele sectorului, d. profesor universitar I. Marinescu, d. fost senator Corjescu, d-nii căpitani în rezervă Stavrat, Popovici din Iași și d. căpitan Duca venit din Vaslui, precum și d-nii Melinte, Marcu Grümberg și Nic. Petrescu.

S'a arătat mizeria economică și destrăbălarea morală în care Partidul liberal a aruncat țara prin nepriceperea lui de a dezlega problemele care frământă viața noastră publică și particulară după războiu, precum și frământările membrilor săi de a se îmbogăți grație comercializărilor și altor diferite afaceri.

S'a afirmat că numai partidul poporului este indicat a lua sucesiunea puterei.

x *O întrunire la corporații.* — Duminică 17 Ianuarie a avut loc în sala Corporației din str. Alexandri, o întrunire a micilor industriași și patroni meseriași din localitate.

Au vorbit d-nii: V. Dimitriu, Silver; Mărgărint Munteanu, G. Vasiliu, D. Cojocaru, Ionescu Vocicovschi, Gugui, Colcea, E Saitz.

S'a discutat asupra situației economice actuale și s'a hotărât a se interveni la Creditul industrial pentru o distribuire mai dreaptă a creditelor.

x **Bibliografie.**— A apărut: — *„Adevărul Literar și Artistic"* No. 267, cu studii, cronici, literatură de Paul Zarilopol, Aureliu Weiss, Dr. Ygrec, Ion Gorun, I. Ciorănescu, T. Teodorescu-Branișteanu, Ion Ajog, I. Gherea, Alexis Nour, I, Ludo, M. Sevastos, I. Florestan, H. Blazian etc. etc. Traduceri din Bernard Shaw, Thomas Hardy, Regnier, Gustave le Bon. Numeroase recenzii, actualități, anecdote și informații.

— *„Roma"* anul V, No. 12, cu articole despre literatura italiană de Ramiro Ortiz, Alexandrina Mititelu, P. Radu, Al. Marcu, S. Bacalu. Numeroase traduceri din autori italieni.

x TEATRUL NAȚIONAL.— Marți 19 Ianuarie se va juca de către soc. Dramatică Iași premiera Chitara și Iazbandul".

— Agenția Brașcu roagă publicul doritor de a asista la *repreventațiile Operei* anunțate pentru 27—28—29 Ianuar cu „Bărbierul din Sevilla". „Tosca" și „Rigoleto", a-și procura la timp bilete. Cererile fiind mari nu se va face nici o reținere.

— Vineri 22 Ianuarie 1926 ora 9 seara precis primul concert de Muzică de Cameră dat de d-nii Sibianu (piano), Barbu (violină) și Lupu (violoncel)

x BALUL AZILULUI DE BĂTRÂNE.—Sâmbătă seara 23 Ianuarie va avea loc în saloanele Jockei Club balul organizat în beneficiul Azilului de bătrâne din str. Buzdugan.

Comitetul roagă călduros societatea ieșană să participe în număr mare și să sprijine această veche instituție ieșană, care adăpostește atâtea sfârșituri de vieți, singura instituție de acest fel înființată din inițiativa privată care corespunde unei adevărate nevoi sociale și ușurează atâtea suferințe.

Biletele la doamnele din comitet, iar în seara balului la intrarea Jockey-Clubului.

Domnii militari și studenți vor beneficia de jumătate preț.

Nu se va vinde nimic în sala de bal.

x Societatea filarmonică din Cernăuți a angajat pentru un concert de muzică de Cameră ce va avea loc mâine Marți 19 Ianuar în sala „Musikverein" trio Sibianu--Barbu--Lupu. Angajamentul acesta face onoare concetățenilor noștri, Cernăuții fiind unul din centrele cu bună educație muzicală din țară.

x Aseară Petru Țugui, din strada Uzinelor, fiind cu chef a încercat să se sinucidă. A fost însă oprit la timp.

ULTIMA ORA

Formidabilă contrabandă la Orşova

Directorul unei societăţi şi mai mulţi funcţionari au fost arestaţi.—Şeful vămei a dispărut

Bucureşti 18.—La Orşova s'a descoperit o formidabilă contrabandă comisă de Societatea „Industria de Petrol". Această societate trimetea în străinătate ouă, mătase, lemne etc. sub eticheta de derivate de petrol, frustând statul cu multe milioane.

In combinaţie se afla şi societatea „Danubia".

Directorul societăţii „Industria de Petrol" a fost arestat împreună cu câţiva funcţionari dela societatea „Danubia" şi cu patru funcţionari vamali.

Şeful vămii Orşova a dispărut.

Uragan pe Marea Neagră

21 persoane înecate

Constanţa 18.— Un teribil uragan bântue pe Marea Neagră. Mai multe corăbii au fost înecate.

O corabie plecată dela Bosfor la Sinope cu 25 de oameni s'a scufundat. 21 de persoane au pierit în valuri şi numai 4 pasageri s'au putut agăţa de catarge. Ei au fost salvaţi de-un crucişător.

La Roma, funeraliile reginei-mame Margareta a Italiei

Crimă din dragoste

la Pipirig-Neamţ

Din P. Neamţ ni se comunică următoarele:

Flăcăul Vasile Stănoaei din Pipirig, avea o ură veche contra unui alt flăcău Vasile David dintr'un sat apropiat,—Dolheştii.

Cauza acestei uri, dintre cei doi foşti buni prieteni, era o fată din Pipirid pe care cel dintâi o curta dar care dădea mai multă atenţie lui David.

In cele din urmă, aflând că David ar intenţiona să ceară în căsătorie pe aceea pe care o iubea, Vasile s a hotărât să-l suprime.

Inarmat cu o puşcă, Stănoaei l'a aşteptat într'o după amează, pe David.—In drumul spre iubita lui.

El era ascuns într'un şanţ din cotitura drumului şi pe când David trecea fără grijă spre Pipirig, Stănoaei a descârcat arma pe la spate.

Scăldat în sânge, David a căzut intins la pământ.

Cei din casa iubitei, care ştiau că David trebue să vie, văzând că nu mai soseşte s'au alarmat.

Căutându-l pe drum au dat peste el, pe jumătate amorţit de frig şi durere.

Flăcăul a fost dus în casa iubitei sale şi după primele ajutoare a fost tranpsortat la spital, unde a fost internat.

Faptul fiind reclamat jandarmilor, după oarecari cercetări aceştia au dat peste criminal care a şi mărturisit crima.

Criminalul a fost înaintat Parchetului.

Interim

TOATA LUMEA E CONVINSA

— CA NUMAI —

„INLESNIREA"

SOC. în NUME COLECTIV N. V. STEFANIU & Co. — Iaşi

str. Ştefan cel Mare 11 (în curte) — Face posibil maselor largi ale populaţiei să scape de grija ernei procurându-le tot felul de mărfuri

cu preţuri convenabile şi plătibile în

cinci rate lunare

x Sâmbătă seara d. Bergman-Munte, secretarul de redacţie al ziarului „Aurora", a fost victima unei agresiuni din partea unui grup de studenţi. Atacul s'a petrecut în coridoarele Băncii Naţiunii din Bucureşti în palatul căreia se află redacţia „Aurorei".

x Frănarul Macovei, sărind dintr'un tren, şi-a fracturat un picior. A fost internat la spitalul Sf, Spiridon.

x La Sinagoga Mare din Podu-Roşu, a fost ieri o întrunire sionistă, la care a vorbit d. dr. Vilenschi.

x D. Montemira, inspector general de poliţie, a inspectat azi corpul de sergenţi din localitate.

x Aseară, un cotiugar, condus de Ion Merlianu, a dat în strada Nicolina peste Gh. Manoliu, care a fost uşor contuzionat.

x Direcţiunea Cinema-Sidoli aduce la cunoştinţă că pentru a aduce înlesnirea tuturor ca să poată asista la un spectacol instructiv şi în acelaş timp distractiv, a redus preţurile de intrare la filmul Quo-Vadis, astfel că puţine zile încă va mai rula acest film şi preţurile de intrare vor fi cele obişnuite cu începere de astăzi.

Quo-Vadis, însufleţirea celebrului roman al scriitorului-istorician Sienkievitz este cea mai reală oglindă a grandioasei şi decadenţei poporului roman. Sunt pagini însufleţite scrise de o mână maiastră, neperitoare. Un asemenea film apare în răstimpuri rare, îndelungate pe ecranul cinematografic.

Filmul acesta a fost văzut de două şi de trei ori de aceleaşi persoane, credem justificat îndemnul nostru ca realizarea aceasta fenomenală să fie văzută şi de către acei cari n'au putut-o vedea până astăzi.

Preţurile sunt reduse, adică cele obişnuite de înainte.

ECOURI

— **Compania comicului Tanase ne vizitează în curând. Reprezentaţiile vor începe Vineri 5 Februarie a. c., la Teatrul Sidoli. Tanase aduce cele mai noue reviste de actualitate; o trupă numeroasă compusă din cele mai distinse elemente, balet grandios, muzica proprie, imensă bogăţie în costume.**

Prima Reprezentaţie „Floarea la Urechе" a doua „Când îşi vâră dracu coada" etc.

Biletele se pot obţinea de pe acuma la Casa Teatrului Sidoli.

— **DACĂ** v'aţi răcit şi tuşiţi luaţi **„Sirocalcina"**.

SPECTACOLE

— Marţi 19 Ianuarie la Teatrul Naţional premiera „Chitara" şi Jazz-bandul de Duvernois şi Dieudomé, rolurile feminine principale jucate de d-rele Melinte în Martine şi Teodorescu-Balu în Esttele, în dublura cu domnişoarele: JENI IONAK cu Esttele şi Marieta Horga în Martine.

La Librăria Centrală

Str. Gh. Mârzescu 25

se găsesc de vânzare cu preţuri reduse: Registre pentru contabilitate, de toate mărimile, cu Lei 75 kgr.; straţe pentru percepţie; registre de intrare şi eşire; buletine şi rapoarte pentru hoteluri; state pentru salariaţi; registre de impozit şi salariaţi; Asuche mici şi mari numerotate; Scadenţare; Maculatură orice cantitate. De asemenea se găsesc toate articole de birou mai eftin ca ori unde.

„ROMANO-FRACEZA"
Societate Anonimă Forestieră
IAŞI

Inştiinţare

Se aduce la cunoştinţa D-lor acţionari ai Societăţei Anonime Forestieră *„Romano-Francezâ"* din Iaşi, că consiliul de administraţie a fixat termenul de la 15 — 31 Ianuarie 1926 pentru plata vărsământului a II-lea de 40 la sută asupra acţiunilor subscrise.

Plata se va face la sediul societăţei în Iaşi, strada Ştefan cel Mare No. 4.

D-nii acţionari cari nu vor face plata înlăuntrul acestui termen vor plăti o dobândă de întârziere de 20 la sută pe an.

Consiliul îşi rezervă dreptul de a uza şi de celelalte drepturi ce-i conferă statutele şi codul comercial în caz de neplată a vărsământului.

Consiliul de Administraţie

De vânzare

Două corpuri de case, atenanse, curte şi livadă şi vie pe rod în întindere de aproape un hectar, situată în Tătăraşi.

A se adresa în strada Plăcerilor No. 8 la D-na Ecat. Cucu,

✝

Aeânc întristaţii: **Pavel** Michiu, Aurica şi Nicu Calerghi cu copii, Miţa şi Vasile Mitache şi copila, Eugenia şi Jean Prodrom cu copilul, Ionel şi Paulica Michiu; fiice, fii, gineri şi nepoţi, Ioan Popov, Nathalie şi Inginer Radu, Zoe şi Enacache Iamandi, Fronzetty şi Margareta Popov cu copiii, Pavel şi Emilia Popov cu copilul, Ecaterina Vasiliu, cumnată, fraţi, surori, cumnaţi şi cumnate au nemărginita durere a vă anunţa încetarea din viaţă în urma unei scurte dar grele suferinţe, a prea iubitei lor

Zamfirica P. Michiu

în vrâstă de 60 ani

şi roagă rudele şi prietenii a lua parte la ceremonia înhumărei, care va avea loc Marţi 19 Ianuarie 1926, ora 2 p. m.

Cortegiul funebru va pleca de la locuinţa defunctei strada Carol No. 21.

--CITIŢI „OPINIA"--

Deraierea de la Inoteşti

Intârzierea trenurilor din gara locală

Cu privire la întârzierea trenurilor, se anunţă că pricina e că la Inoteşti a deraiat un întreg tren de marfă. Sunt numeroase vagoane sfărâmate.

Circulaţia se face prin transbordare, care însă e foarte anevoioasă.

După ultimile ştiri sosite în gara locală, expresul plecat eri la ora 2 din Bucureşti, soseşte în Iaşi azi, la ora 3 după prânz.

După diferite intervale, vor sosi şi cele două accelerate.

Un criminal devine poet în închisoare

Praga (Ceps).— La închisoarea din Koşiţa (Slovacia) se află internat unul din complicii lui Reinitz, cu numele Damianovici.

El a scris în închisoare un volum de poezii cu care intenţionează să-şi ajute familia.

Crimă pasională

în Pomârla (Dorohoi)

Dorohoi.—O crimă din motive sentimentale s'a săvârşit în com. Pomârla. Tinerii Dumitru Th. Ciuciureanu, şi Ioan Boghiţoi, într'una din serile trecute, se aflau în vizită la D-ra Anghelina Gh. Maga, din satul Corjăuţi acea comună.

Pe la orele 11 noaptea s'au ridicat spre a se porni acasă.

Abia ajunşi în curte, au fost întâmpinaţi cu 4 focuri de revolver trase din umbră, de către individul Constantin Babiliuc de 19 ani, care şi el probabil având legături cu d-ra Maga, devenise gelos.

Un singur glonte şi-a ajuns ţinta lovind pe Dumitru Th. Ciuciureanu în piept, deasupra ţâţei stângi.

In agonie, victima a fost transportată la spitalul judeţean din Dorohoi, unde se va proceda la extragerea glontelui de către d. dr. Vereanu,

Criminalul a fost arestat.

D. Procuror Aurel Gherman face cercetările.

Starea victimei e gravă.

JUSTUS

Apropierea Polono-Cehoslovacă

Vizita lui Skrzynski la Praha

Varşovia (Ceps).-Lucrările pentru reinoirea tratatelor comerciale dintre Cehoslovacia şi Polonia, se vor încheia la 16 Ianuarie, când aceste tratate vor fi ratificate de Parlamentul Cehoslovac. In acelaş timp va sosi la Praga Ministrul de externe polonez Skrzynski.

Presa polonezâ consideră acest fapt ca un mare eveniment politic, deoarece vizita lui Skrzynski la Praga are loc tocmai în momentul când în ambele state presa discută atât de viu de colaborarea amicală a acestor două ţări.

Moda şi luxul în Rusia sovietică

Praga (Ceps).—Ministerul poştelor şi telegrafelor din Cehoslovacia află din Rusia că, regulamentul care opria întrarea jurnalelor de mode în Republicele sovietice, a fost ridicat. Ziarele comentează faptul, arătând că noua dispoziţiune a guvernului sovietic, înseamnă reîntronarea modei şi luxului în societatea rusească, adică falimentul teoreticianilor cari luptau contra acestei risipe.

Această nouă măsură a Sovietelor corespunde întocmai cu ştirea care a anunţat că soţiile nepmaniştilor (economişti) şi şefilor bolşevici, se îmbracă după ultima modă.

Intrunire naţionalistă

Bucureşti 18.— Eri dimineaţă a avut loc în sala Tomis o întrunire publică convocată de partidul naţional. A prezidat d. Victor Bilciurescu şi au vorbit d-nii Mircea Poenaru, Colonel Şoimescu, Gr. Diaconescu, V. Toncescu, colonel D. Rădulescu, Gr. Filipescu, dr. Gheorghian, Victor Moldovan, D. R. Ioanitescu şi M. Popovici. Cu toţii au atacat violent partidul liberal, iar d. Gr. Filipescu s'a remarcat prin violenţe de limbaj la adresa d-lui Brătianu.

D-nii Maniu şi Argetoianu n'au participat.

Guvernul luase măsuri de pază, care s'au dovedii inutile.

Abonaţi-vă la Opinia

INFORMAŢII

x La Bucureşti se studiază un proect de reorganizare a Direcţiei c. f. r. din Iaşi, în sensul de a i se adăoga mai multe servicii, sporindu-i importanţa.

Direcţia generală s'a convins că un simplu inspectorat nu-i suficient pentru Iaşi şi regiunea Moldovei.

x Mâne dimineaţă va avea loc la biserica Talpalari un parastas în memoria funcţionarilor ceferişti ucişi de bolşevici în Basarabia în 1919.

Serviciul religios va fi oficiat de preotul Ţincoca.

x Detaşări şi numiri în învăţământ.— D-ra Maria Ionescu a fost detaşată dela şcoala din prigoreni la şcoala de băeţi din Tg. Frumos, în locul d-lui Popovici Cerchez detaşat în Basarabia.

D-na Elena Pleşoianu a fost numită învăţătoare suplinitoare la şcoala de fete din Tg. Frumos.

D. Traian Popescu a fost numit învăţător la şcoala din Şerboleşti, jud. Vaslui.

D-ra Natalia Mustireţ a fost numită învăţătoare suplinitoare la şcoala No. 1 de fete Vaslui.

D-na Elena Statescu a fost detaşată pe ziua de 1 Oct. 1925 dela şcoala No. 7 Iaşi la şcoala General Mircescu din Cernăuţi.

x Din cauza aglomeraţiei de materie, amânăm continuarea interesantei corespondenţe din New-York.

x Direcţia căilor ferate a revenit asupra mutării d-lui Ciugulescu din gara Iaşi. D-sa va continua deci să fie şeful gării locale.

Magazinul „ANGLO - AMERICAN"

din IAŞI, str; Costache Negri No. 6

Aduce la cunoştinţă că i-a sosit un mare transport de **MAŞINI DE CUSUT** marca **„MUNDLOS" Original Victoria,** Biciclete, Gramofoane şi Plăci, pe care le vinde în rate mici lunare, totodată a înfiinţat un *Mare Atelier de Reparaţiuni* în care se execută orice reparaţii atingătoare în această branşă.

N.B. Pentru reparaţiuni mai mici, la cerere, trimitem un specialist la domiciliu.

BECURI

electrice

cele mai solide, cele mai rezistente, din fabricile cele mai renumite: **Philips, Osram, Tungsram, Ferrowatt,** etc. mărci garantate, cumpăraţi mai eftin ca oriunde numai la Depozitul general

Zaharia Weiss
Piaţa Unirei

Adevărata untura de ficat de peşte

Calitate extrafină de GADUS MORRHUA

din BERGEN în NORVEGIA

Culoarea gălbue, gust foarte plăcut de sardele şi foarte nutritivă.

Această calitate de *Untură de peşte* să ea foarte lesne, cu plăcere, chiar de către copii şi persoane delicate, ea este mult mai activă de cât orice preparat făcut de Uatura de peşte îndoit cu apă şi alte materii.

Se găseşte la Farmacia Curţei Regale
FRAŢII Dr. KONYA, Iaşi

Blănăria

DE LA CASSA

ALTER DAVID S-sor

S'A REDESCHIS CU UN BOGAT ASORTIMENT DE BLANARII, precum şi un atelier special de confecţionat **în str. Ştefan cel Mare No. 16**

IN VECHIUL MAGAZIN „PRIMAVARA

Proprietari: Leibovici şi Zvoreşteanu

ȘTIRI DIN ȚARĂ ȘI STRĂINĂTATE

Declarațiile făcute de d. Iorga ziarului „Le Matin"

Precizări și atitudini care trebuesc cunoscute

Din Paris s'au transmis telegrafic frazele esențiale dintr'un interview acordat de d. Iorga ziarului „Le Matin". A doua zi, tot telegrafic, d. Iorga a precizat că, la întrebarea ziaristului francez, s'a referit la cele petrecute și declarate în consiliul de Coroană de la Sinaia. Această precizare a d-lui Iorga avea aerul să fie o dezmințire dată ziarului parizian.

Posedăm acum numărul respectiv din „Le Matin" și constatăm că interviewul în chestie exclude orce dezmințire. De altfel, ni se scrie din Paris că în sala Turgot de la Sorbona, după ce și-a inaugurat cursul, d. Iorga a făcut cerc cu românii prezenți și a convorbit cu ei exact în acelaș sens în care a vorbit apoi ziarului „Le Matin".

Iată in extenso articolul din ziarul francez (pecare-l comentăm în primul articol de astă-zi al „Opiniei"):

*

Ni s'a părut interesant să întrebăm pe d. Iorga, șeful opoziției în Parlamentul român, sosit de curând la Paris, ce sentiment are asupra evenimentelor grave care s'au desfășurat de curând în țara sa și în cursul cărora știam că a jucat un rol de prima însemnătate.

Se spunea despre d. Iorga ca a fost singurul care a protestat la Rege contra ratificării renunțării prințului Carol.

— Mi-ar fi greu, ne-a declarat savantul profesor, să răspund la chestiunile D-stră, dacă n'ași fi luat deja o atitudine netă—mai cu seamă în Cameră—intr'o afacere *pe care o consider de ordin strict politic.*

„Țin să vă declar mai întâiu, că făcând abstracție de orice chestie de persoană, **renunțarea prințului Carol este fără valoare juridică.**

N. IORGA

„Prințul, după părerea mea, nu-și putea lua un astfel de angajament decât în fața unui notar sau a unui agent diplomatic al regelui Italiei, având în vedere că el se găsește actualmente la Milano."

—Am aflat, domnule profesor, că la consiliul de Coroană ați apărat punctul d-stră de vedere fără echivoc.

— Este exact, dar n'am fost singurul. D. Maniu, din partidul național din Transilvania, grup care, cum știți, a fuzionat cu fracțiunea democratică al cărei șef sunt eu, și d. Vaida au vorbit în acelaşi sens ca mine.

„E adevărat că, chiar dela deschiderea ședinței, Regele, care avea lacrimi în ochi ne-a înștiințat că hotărârea de a primi renunțarea prințului Carol era irevocabilă.

„In calitatea mea de istoric, am crezut că trebue să amintesc suveranului că în toate timpurile și'n toate țările, sistemul regenței a adus aproape totdeauna grave pericole. Majestatea Sa mi-a răspuns că înainte ca România să fi intrat în războiu alături de aliați, Carp ministrul germanofil, i-a făcut deasemenea preziceri negre care din fericire nu s'au realizat. Nu-mi rămânea decât să exprim Regelui dorința ca prevederile mele să sufere aceiași soartă.

— Parlamentul n'a ratificat renunțarea prințului moștenitor, câteva zile după întrunirea consiliului ?

— *Da, în fapt, dar ați putut observa că opoziția, adică partidul național-democrat, partidul național din Transilvania și partidul țărănesc sau abținut dela vot*

— In cazul când opoziția ar lua puterea, nu credeți că prințul Carol ar fi dispus să-și reia titlul și locul său ?

— **Cine poate prevedea viitorul ?**

— Acesta a fost ultimu cuvânt al celui care așteaptă mult dela alegerile apropiate".

Ministrul Dr. Beneș despre panslavism

(Continuare din pag. I-a)

Până în anul 1905, panslavismul n'a făcut nici o ispravă și nici mai târziu nu și-a putut îndeplini vre-unul din țelurile lui; iar din momentul ce a devenit sinonim cu șovinismul rusesc a început să devie dăunător atât Rusiei și celorlalte state slave, cât și Europei și întregei lumi.

Cu toate că din punct de vedere practic și politic panslavismul n'a fost de cât o utopie și nimic altceva, totuși adversarii lui n'au încetat nici-odată să-l speculeze după interesele lor, alarmând lumea de pericolul mișcării nu numai pentru Unguri și Germani dar și pentru întreaga Europă; din această cauză slavii au avut de suferit chiar când aveau dreptate.

Noțiunea panslavismului este multilaterală și din cauza confuziei ei, termenul politic panslavism ar trebui să dispară pentru totdeauna, punându-se astfel capăt tuturor calomniilor și intrigilor.

Panslavismul cultural de după răsboiu însă, a strâns legăturile culturale dintre toate statele slave libere și contra acestui lucru nimeni n'are dreptul nici să se opună, nici să se îngrozească. Panslavismul politic ca și panrusismul sunt lucruri cari aparțin trecutului. Tot ceeace pe nedrept a fost numit panslavism, trebuie numit pe adevăratul nume. Slavii din Balcani sunt astăzi liberi și uniți și de panslavism nu mai poate fi vorba în privința aceasta. In ce privește chestiunea Constantinopolului, ea nu poate rămânea pentru viitor decât chestiunea Constantinopolului și nu poate fi nici-decum caz de panslavism.

D. dr. Beneș își expune concluziile în monul următor:

„Din aceste motive am fost totdeauna și sunt și acum contra panslavismului cu toate ideile lui. Eu il consider ca mort. Din acest punct de vedere, dacă statele slave ar recunoaște acest lucru, adevăratul slavism ar câștiga mult în viitor."

(Ceps)

x *O telegramă din Paris anunță că starea sănătății d-lui Mârzescu continuă a fi serioasă.*

x A. S. R. Principele Nicolae a părăsit alaltăeri Londra, luând drumul spre București.

x Marele Bal pentru statuea lui Eminescu.— La 30 Ianuarie c. are loc în saloanele CERCULUI MILITAR din IAȘI marele bal costumat și necostumat organizat de comitetul pentru ridicarea în Iași a unei statui monumentale marelui poet M. EMINESCU.

Va fi cel mai frumos bal al carnavalului ieșan la care își vor da întâlnire toți iubitorii de a petrece și mai ales toți admiratorii genialului nostru poiet. Vor fi diverse surprize artistice

DOCTOR

E. GHELMAN

Specializat la Viena

Boli de Piele și de păr

Sifilis și Venerice

Tratamentul radical a blenoragiei acute și cronice prin Uretroscopia (Iluminatul canalului uretral) Electrolyza, galvanocaustica, vaccinoterapia.

Str. GĂNDU No. 1 vis-a-vis de Cinema Elisabeta intrarea prin stradela Talpalari.

Consult.: 2—7 p. m, Duminică 11—12 a. m.

După ridicarea cenzurei

Ziarele își mențin solidaritatea

Directorii ziarelor din Capitală, întruniți Sâmbătă seară, au votat următoarea moțiune:

„Șeful cenzurii militare a vestit pe directorii ziarelor că nu mai sunt îndatorați să prezinte foile la controlul militar și că ziarele se pot tipări fără viza cenzurii.

„Directorii ziarelor, întruniți, azi, 16 Ianuarie orele 7 seara, la redacția ziarului „Argus", au luat act, cu satisfacție, de curmarea de fapt a cenzurii în urma protestării lor solidare și declară că mențin, mai departe, această a lor solidaritate pentru apărarea intereselor lor profesionale și a principiului libertății presei".

Un nou Messia!

Din Madras (India) se anunță că acolo a fost proclamat în Templul Soarelui un nou „Messia" în persoana tânărului Krishna Murti. La această ceremonie au participat peste 20,000 persoane din 33 de țări.

Conducătoarea mișcărei messianiste din India, d-na dr. Annie Besant, a declarat discipolilor săi, că noul Messia, care este Mântuitorul păcii, a grăbil sosirea lui pe pământ pentru a preveni un nou războl. Noul Mântuitor, Krishna Murti, aduce cu el o nouă religie mondială, care va cuprinde toate celelalte confesiuni.

Pe timpul proclamării noului Messia, au fost aleși și cei 12 apostoli.

Printre acești apostoli ai nouei religii mondiale se află, pe lângă d-na Annie Besant, trei episcopi anglicani, un preot budist și câțiva brahmani.

DOCTOR IN MEDICINĂ

M. WECHSLER

Specializat în Franța în

ARTA DENTARĂ

Boli de gură și de dinți

Consult. 9-12 și 2-7 p. m.

Iași, Str. Alexandri 6

Dr. N. Alexandrescu

MEDIC DE SPITAL

Boli de piele, venerice, și sifilis.

Str. Cuza-Vodă 42

Consultații 4—8 p. m.

PROGRESELE CHIRURGIEI

Operație de transfuziunea sângelui executată după cele mai perfecționate metode, într'o clinică din Berlin

Intre prieteni

Iacubovici-Pântea

De curând, ziaristul rus Vitold Iacubovici din Chișinău, a fost condamnat pentru șantaj, în urma reclamației d-lui Gherman Pântea, vice-președinte al Camerei. Acești doi barbați erau prieteni politici și personali, dar s'au certat—nu știm din ce cauză.

Ca să-și răzbune condamnarea suferită, ziaristul Iacubovici a tipărit la Iași o broșură intitulată: *„Rasputinul Basarabiei: Gherman Pântea"*, în care d. Pântea este acuzat de furt, șantaj, excrocherie și alte fapte mai sinistre.

In legătură cu aceasta, și fiindcă d. Iacubovici și-a pus pe broșură calitatea de „prezident al asociației ziariștilor din Basarabia", primim din Chișinău o adresă a *„Asociației presei române din Basarabia"* în care se spune că: numai această societate ziaristică, prezidată de d Ludovic Dauș, există în provincia de peste Prut; că d. Iacubovici nu face parte din această societate, fiind un șantagist recidivist (adresa nu poartă semnătura nici unei persoane, ci numai stampila Asociației).

Rămâne de văzut unde va duce cearta dintre cei doi foști prieteni, d-nii Pântea și Iacubovici.

INFORMAȚIUNI

x **Scumpirea pânii.**— *Comisia interimară după cum de altfel am prevăzut, în ședința sa de Sâmbătă a consimțit a urca cu 1 leu la pânea albă și cu 50 bani kgr. de pâne neagră.*

Ordonanța intră în vigoare cu începere de mâne.

x *Un vagon de marfă, a bine voit a deraia în gara Buzeu în așa fel, încât să împiedece cu desăvârșire circulația trenurilor. Astfel expresul București-Iași, care a plecat din Capitală ieri la ora 2 după prânz, a rămas în drum și va sosi în Iași, azi la ora 1,30 după prânz.*

Cele două accelerate care au plecat aseară din București, vor sosi în localitate azi, la orele 4 după prânz.

x Membrii partidului Național au ținut eri dimineața o întrunire în suburbia Păcurari. Au participat numeroși cetățeni și au rostit cuvântări fruntașii partidului.

x Tânărul Maer Finkelstein, din serviciul librăriei „Viața Românească", ni se plânge că eri dimineață a fost greu lovit în cap de un elev de gimnaziu, în curtea spitalului Sft. Spiridon.

x Cooperativa de consum din Golăeștî s'a contopit cu cooperativa de exploatare „Sfinții Arhangheli" din aceiași comună.

Președinte a fost ales preotul Ion Filimon.

x Serbarea dela căminul cultural C. F. R.— La căminul cultural c. f. r. din Râpa Galbenă a avut loc eri după prânz, a opta șezătoare culturală dată de Casa de Sfat și Cetire „A. D. Xenopol" a funcționarilor c. f. r.

Au participat, pe lîngă funcționari, și un foarte mare număr de personalități care cu drag urmăresc aceste șezători alese ale casei de Cetire înființată de d. Ciugulescu și care prosperează zilnic.

D. Ionescu-Râmniceanu avocat ceferist a rostit o conferință interesantă vorbind mai ales de nevoile căilor ferate în Basarabia și desfășurând un program de lucrări noi, menite a lega Bassarabia cu restul țării și creindu-i o eșire la mare. Conferențiarul a fost viu aplaudat.

A urmat o serie de cântece populare cântate de d. Eugen Costășeanu acompaniat la pian de d. N. Cristescu și adevărate concerte executate admirabil de orchestra casei de Cetire.

Succesul moral a trecut de toate așteptările.

Cabinetul Dentar

S. SIROTA GROSU

Strada Anastasie Panu No. 17

(Piața Halei).

Execută lucrări în platină, aur și cauciuc, dinți albi fără placă, extracțiuni și plombe fără durere

Consult. dela 10 dim. până la 7 seara

PREȚURI REDUSE

Pentru săraci gratis zilnic

DOCTOR

L. HEITEL

MAMOȘ

De la clinicile din Berlin, Viena Frankfurt

Boli de femei și nașteri

Str. Săulescu 2 (alături de Biserica Talparari)

Consultațiuni 3—6 p. m.

Pentru săraci gratis zilnic.

Teatrul Național: FAUST

(Continuare din pag. I-a)

mulți *Mephistopheles*, mai mulți *Faust*, mai multe *Gretchen*; din toți protagoniștii mai multe exemplare. Toate de rang. Dar nici unul nu'l mulțumea. Nici unul nu se ridica până la interiorizarea *complectă* visată de Reinhardt. Și atunci a organizat un ciclu de trei spectacole serale, *trei premiere*, fie-care cu altă distribuție !...

Cunoașterea de aproape a lui *Faust* explică perfect gestul lui Reinhardt. Alt-fel se perindează un șir de scene fade plicticoase și disparate (multe ciuntite—iacă nu chiar total suprimate). Cum a fost cazul cu spectacolul de Vineri seara.

Explicația nu are legătură atât cu capacitatea *artistică* a protagoniștilor, cât cu rezistența *fizică* a acestora. De două luni de zile, așa ni s'a spus, echipa seară cu seară în ...raș! Oț ! să fii și încă.

Și atunci venim noi și întrebăm: întru-cât am păcătuit noi, ceștia din Iași, ca tocmai la sfârșit, când artiștii sunt storși complect, să ne vină rândul?

Punem intenționat chestiunea din punct de vedere îngust. Ca să nu întrebăm: De ce goana aceasta fără răgaz? Dacă teatrele Naționale sunt stăpânite de o asemenea mentalitate, ce putem cere atunci celor particulare?

*

In asemenea condițiuni am trebuit să revedem un vechiu și drag artist, (și amic) fost concetățean al nostru și ale cărui interpretări și acum ne mai sunt în minte.

Evident că anii de despărțire n'au trecut fără urmă. Dar câtă experiență n'au dat în plus și câtă perfecționare?

Și de aceia unele „poze" ale lui *Bulfinski* (în *Mefistofel*) nu sunt operă de duzină. Imi închipui ce impresionant trebue să fie acest *Satan*, când îl vezi în alte condițiuni decât după 50 de zile petrecute prin trenuri, în toiul iernei. Acelaș lucru și despre interpreta *Margaretei*: d-ra *Pann Cernățianu*, pe care o vedem pentru prima oară.

Până și *Faust-ul* d-lui *Tâlvan*, plat și insuficent, cum ne-a apărut Vineri, până și pe acesta, s'ar putea să'l vedem alt-fel în condițiuni prielnice. Iar nu așa cum l'am auzit: cu glas puternic și aspru în partea primă (Faust bătrânul) și cu glasul voalat și obosit în partea a doua în care Faust e tânăr, plin de viață și de prospețime.

Singurul care a impresionat a fost un rol secundar: Vrăjitoarea *domnului Baldovin*. Cu toată nota de șarjă.

Un asemenea râs încă n'am auzit din gâtlejul unui bărbat. Dar acesta nu este decât un personaj secundar.

Când te gândești însă, cu ce rămâi după-ce ai azistat la reprezentarea lui *Faust*, **Faust** de Goethe!, în care fie-care scenă, fie-care monolog e impregnat de poezia și de gândirea cea mai înaltă, te apucă o jale.

Mai, mai să-i spui domnului director general, mare pontif al teatrului românesc: De cât asemenea fel de a face artă și asemenea turnee *„oficiale"*, mai bine lipsă...

Teatrul din Iași, chiar dacă nu posedă personalități rutinate sau *„star"*-uri, dar când se prezintă o lucrare, atunci se află decor adequat, figurație idem și nici nu se taie în dreapta și'n stânga din text, în cât la urmă spectatorii să știe că s'a isprăvit, fiindcă... se lasă cortina de fier.

Și nici artiștii nu apar istoviți fizicește, luptând din răsputeri să ducă spectacolul la capăt.

...Și când o nouă vizită a vre-unei „echipe" va dezminți cele spuse aci, o vom înregistra și releva cu toată bunăvoința.

Wratislavius

CABINET DENTAR

P. SOBELMAN

Dentistă diplomată de la Facultatea de Medicină din Odessa

Iași, str. Gh. Mârzescu No. 34

(Vis-a-vis de „Opinia")

Consult: dela 9-12 a. m. și 3-7 p. m.

N. B. Prompt și convenabil.

MIRCEA G. SERION

DOCTOR IN DREPT

AVOCAT

Birou de Notariat

Str. Muzelor 4

ANUL XXII No. 5592

ABONAMENTE

Lei 600

2 LEI NUMARUL

OPINIA

ZIAR POLITIC COTIDIAN

MERCURI 20 IANUARIE 1926

ANUNCIURI

se primesc la toate

Agenţiile de Publicitate

şi la

Administraţia ziarului

Iaşi—Str. Gh. Mârzescu 17

Biblioteca Universităţii Iaşi

BIBLIOTECA UNIVERSITĂŢII

Marea criză financiară din Franţa

Statul are nevoe de 2 miliarde franci pe lună, peste buget. — Anglia şi Americа refuză orce ajutor. — Singura soluţie e sporirea impozitelor

Am anunţat eă între 10—20 Ianuarie se vor petrece în Franţa evenimente importante, care vor interesa toată lumea şi în special pe noi, pupilii culturali şi economici (dacă nu chiar politici) ai Franţei.

Criza financiară, boala cronică a Franţei (de la războiu încoace (s'a agravat şi s'a complicat cu o criză politică. Vacanţa crăciunului şi anului nou a adus o stare staţionară a boalei. Reluarea activităţii economice şi politice a provocat agravarea boalei.

*

Peste cheltuelile bugetare, statul francez are nevoe numai pentru dobânzile datoriei interne şi a unei părţi din capitalul acestei datorii (bonurile de tezaur ajunse la scadenţă) de 2 miliarde franci pe lună. Pentru acoperirea acestei nevoi nu-s decât 3 căi: impozite noi, împrumut extern; teascurile Băncei Franţei.

Împrumutul Băncei americane Morgan et C-ie a fost o picătură; sporirea impozitelor a fost o soluţie dulceagă. Greutatea toată a căzut pe împrumutul intern şi mai ales pe fabrica de bilete: pe Banca Franţei. Intr'un singur an circulaţia Băncei Franţei a crescut de la 31 miliarde (la un buget de stat de 32 miliarde) la 58 miliarde. Este ultimul grad al inflaţiei. Un gest de continuare ar aduce o catastrofă statului francez.

A venit ceva minte la capul partidelor politice franceze, căci toţi strigă: cu nici un preţ altă inflaţie.

*

De împrumut extern nici vorbă. Anglia crede că şi-a plătit datoria către Franţa, cu pactul de siguranţă de la Locarno, şi de aceea cu mare insistenţă (e drept că şi are nevoe, căci bugetul său dă mari deficite şi trebue să dee ajutoare de trai la 1,500,000 muncitori fără lucru) cere ca şi America, plata datoriei de războiu.

Mai era o speranţă, de încasat în bani o sumă importantă din reparaţiile datorite de Germania. Comisiunea de reparaţii are în mâinile sale acţiunile Societăţei căilor ferate germane. Franţa a cerut să se vândă aceste acţiuni, iar suma adunată să se împartă între aliaţi. Franţa ar lua 52 la sută din această sumă.

Numai pe piaţa americană cu munţii săi de aur s'ar fi făcut o astfel de operaţie.

New-Yorkul a refuzat, pretextând că Statele Unite sunt creditoare cu sume mari, Germaniei.

In realitate, cei de la Washington n'au voit să satureze piaţa cu datoriile Germaniei pentru reparaţii, lăsând acesteia loc pentru împrumuturi noi ca să se refacă economiceşte bunul client al Statelor Unite care este Germania, (ai căreia foşti cetăţeni care nu-şi repudiază rasa, se ridică astăzi la 27 la sută din populaţia Statelor Unite).

Când s'a aflat aceasta. In 3 zile lira sterling s'a ridicat dela 126 franci la 131, iar dolarul de la 25.50 la 27.50 franci, fată pe ce s'a grefat criza politică, astăzi foarte acută, după ce de la 11 Mai 1924 dificultăţile financiare au mâncat 4 miniştri de finanţe (între care şi pe Caillaux).

*

Pe criza financiară, agravată pe lipsa de sprijin din partea foştilor aliaţi, şi pe scumpirea vieţii, s'a altoit în oraşele franceze şi mai ales în Paris, un puternic acces de xenofobie. Toate revistele de an nou, sunt ecoul acestor resentimente. Un tablou din revista de la Palais Royal reprezintă pe englezul care mănâncă, pe americanul care bea şi pe francezul care achită nota.

Ca să evite prăpastia financiară şi economică, nu i-a mai rămas guvernului francez de cât impozite noi. Aceasta însă mai cu seamă a provocat criza politică actuală.

Actualităţi politice

Parlamentul

Mâne Mercuri 20 Ianuarie, parlamentul îşi reîncepe activitatea.

Programul de lucru este următorul:

La Senat se va dezbate proectul de lege pentru organizarea cultelor.

La Cameră se va discuta proectul de lege al taxelor de timbru şi înregistrare; în secţiuni se va examina legea electorală.

Acestea vor fi primele lucrări parlamentare, după vacanţă. Mai trebue însă socotite comunicările şi interpelările opoziţiei asupra problemelor la ordinea zilei.

Concepţia dictatorială

Nu ştim până la ce grad d. Ionel Brătianu are o concepţie dictatorială. Cunoaştem însă **faptele d sale dictatoriale.**

Cu d. N. Iorga lucrurile stau într'alt fel. D. Iorga n'a condus treburile publice şi n'a avut ocazia să se remarce prin acte dictatoriale. Dar d-sa face literatură politică şi îşi manifestă clar **concepţia dictatorială.**

Intr'un număr recent din „Neamul Românesc", d. Iorga acordă stimă unei dictaturi „active" şi „curagioase"; aprobă un dictator dacă acesta se dovedeşte o personalitate.

Dar concepţia democratică este cu totul deosebită. Ea respinge or ce dictator şi or ce soi de dictatură, pentru a evita neorepliăţi, ilegalităţi şi perturbări în viaţa constituţională a statului.

D. Iorga n'are concepţie democratică şi ne face să credem că o guvernare a d sale ar înseamna o nouă fază a dictaturei....Afară numai dacă d. Iorga n'ar fi consecvent nici în chestia aceasta!

X.

In pag. III-a

INZĂPEZIREA TRENURILOR în sudul Moldovei

ORIBILE ASASINATE LA ADJUD

Belgia occidentului

şi „Belgia orientului"

După cum se ştie, în Belgia ca şi în alte ţări, inundaţiile au făcut ravagii nemaipomenite.

Pentru a veni în ajutorul sinistraţilor, s'a deschis o subscripţie naţională sub patronajul Regelui şi Reginei Belgiei.

In fruntea listei, casa Regală figurează cu două milioane franci. Alte milioane s'au strâns imediat.

La noi în urma inundaţiilor din Ardeal, „Crucea Roşie" a deschis deasemenea listă de suscripţie.

Şi până acuma s'au strâns aproape... 30000 lei!

Scrisori din America (3)

MORAVURI AMERICANE

Magazine uriaşe

Sunt în New York prăvălii enorme care ocupă o casă cu 20 etaje, având 4 faţade. Una din cele mai mari e a lui Macy, apoi vin Ghimbel Brothers. Stern Brothers etc. etc. Marile magazii din Paris ca Printemps, Lafayette etc. sunt miniaturi faţă de cele de aci.

In aceste prăvălii, totdeauna o mare aglomeraţie de oameni; cu greu poţi străbate prin mulţime; poliţişti şi detectivi regulează circulaţiunea şi observă să nu se fure, mărfurile fiind expuse liber.

Găseşti în aceste prăvălii tot ce trebue omului pentru întreţinere, îmbrăcăminte şi lux; astfel poţi avea cartofi, ceapă, mătăsuri, briliante etc. De două ori pe lună negustorii anunţă o zi hotărită în care vând lucruri eftene şi atunci este o adevărată invazie.

Norocul unui sportman

V'am vorbit despre tinerii cari ziua muncesc prin restaurante şi industrii şi seara urmează cursuri universitare, uitând să vă descriu un caz tipic.

Un tânăr de 20 de ani, distribuitor de ghiaţă în blocuri, urma seara la Universitate. iar duminicile se indeletnicea cu foot-ball.

La un match recent, acest tânăr a câştigat pariul şi de atunci îi se duce faima. Un fabricant de ghete, i-a oferit zece mii de dolari ca să declare că nu poartă şi nu va purta nici odată alte ghete decât ale lui; un fabricant de ţigări i-a dat şi el zece mii de dolari ca să spue că ţigări ca ale lui n'a fumat de când îi el, aşa-s de bune; un fabricant de sweatere iarăşi i-a dat zece mii de dolari ca să spună că graţie sweaterului fabricantului X a câştigat pariul; şi în sfârşit ca culme, o fabrică de cinematografe i-a oferit trei sute de mii de dolari ca să dea câteva reprezentaţiuni de foot-ball. In fie-care zi se produce în alt oraş. La Washington a fost chemat de Coolidge care l'a îmbrăţişat felicitându-l.

Acum l'a luat în antrepriză un impresariu şi-i dă 2000 dolari (peste 400.000 lei) pe oră. Cum în fiecare zi joacă câte două oare, în curând va deveni milionar, — aşa că în America poţi deveni milionar graţie picioarelor, nu numai a capului.

Ziarele care se ocupă de acest tânăr spun că e într'adevăr un fenomen; e de o agerime şi flexibilitate ne mai văzute; aleargă şi sare par'că ar fi de gumă.

Afacerea Rhinlander

Un proces interesant s'a desbătut aci timp de trei săptămâni consecutiv, înaintea juraţilor.

Un tânăr Rhinlander (Rheinländer) s'a însurat cu o negresă mai în vrâstă de cât el cu 5 ani, şi a trăit 2 ani, când după insistenţa tatălui său a cerut anularea căsătoriei pe motiv că nevastă-sa l'a înşelat, spunându-i că nu-i negresă ci spaniolă. Bătrânul Rhinlander declara că nu permite ca fiul lui în ale cărui vine curge sânge de hughenot (!) să fie însurat cu o femee care are sânge negru; cum el e arhimilionar şi unul din cei mai de vază cetăţeni din New-York, pus pe aceeaci treaptă cu Rockefeller Wanderbild, Astor etc., — a făcut tot ce i-a stat la îndemână să se anuleze căsătoria.

Cei mai mari avocaţi au pledat în proces şi s'a ajuns până acolo că negresa a fost introdusă în cabinetul prezidentului Curţii cu juraţi şi în faţa juraţilor şi magistraţilor curţei, s'a desbrăcat în pielea goală, pentru ca să se vadă dacă e neagră sau nu. Juraţii s'au convins că-i negresă, dar în verdictul lor au hotărât că căsătoria nu trebue anulată, soţul având timp destul ca mire şi barbat să se fi convins de culoarea pielei.

Soţia tânărului Rhinländer e fiica unui şofer, negru ca dracu; mama ei e însă o albă. Iar sora ei e tot neagră, măritată cu un negru.

Tânăra soţie a lui Rhinländer, a fost servitoare ca şi soră-sa; mamă-sa a fost bucătăreasă, iar tatăl ei, a fost mai întâi grăjdar şi în urmă şofer.

Inainte de căsătorie, tânărul Rhinlander frecventa zilnic casa şoferului, juca cărţi şi bea cu mulţi negrii, prieteni şi musafiri de-ai socrului său. Seara

(Citiţi continuarea acestui articol în pagina IV-a

Din toată lumea

Când femeile devin pudice.—In America sunt femei-poliţiste cu însăreinarea de a veghea la apărarea moralei publice. Câteva poliţiste din Chicago au dus până la absurd opera lor moralizatoare: In adevăr, ele au arestat şi trimis în judecată pe un librar care vindea reproduceri după tablourile celebre ale lui Titien, Giorgione, Rubens etc.

Tribunalul din Chicago, bine înţeles, a achitat pe librar, atrăgând atenţia femeilor-poliţiste că, atunci când femeile se decid a deveni pudice, nu trebue să întreacă măsura...

*

Sinucidere cu dinamita. Intr'o mahala din Marsilia a fost găsit corpul unui om decapitat. Cercetările au stabilit că e vorba de o sinucidere.

Cetăţeanul în chestie a hotărât să moară şi a recurs la un mijloc cu adevărat original. Şi-a pus în gură un cartuş de dinamită căruia i-a dat foc. Dinamita i-a fărâmiţat capul în mii de bucăţi.

Cu tot tragicul faptului, nu poţi să nu constaţi nostimada acestei fantezii a sinucigaşului.

ASPECTE

Legislaţia hatârului

Regimul liberal a excelat din totdeauna în falşificarea voinţei populare. Alegerile pentru parlament au dat prilej celor mai grosolane abuzuri cari au mers de la furtul urnelor la asasinarea alegătorilor conştienţi: operaţiile de la Dej şi moartea lui Beberichi din Radovan, rămân ca un stigmat pe cari niciodată nu-l vor mai putea înlătura tovarăşii de politică celor trei fraţi.

Era fatal ca aceste moravuri să fie transplanate în viaţa parlamentului ieşit din delict şi din crime. Astfel s'au „votat" atâtea legi pentru cari aleşii naţiunii nu şi au perdut o clipă măcar să le cunoască, şi cu atât mai puţin să le studieze amănunţit. Legile sânt produsul cabinetelor ministeriale şi de cele mai multe ori nu au alt scop decât acordarea privilegiilor pentru amicii regimului.

In această ordine de idei, d. Dem. Dobrescu scrie: „Magistraţii superiori erau invitaţi la o *sindrofie legiferantă*, unde fără să li se arate proectul sau anteproectul de discutat, erau întrebaţi asupra unor chestiuni din acel proect... In general aceste consultaţiuni ministeriale sunt paravanele legiferării arbitrare, dictatoriale şi nestudiate, pornite din nobila dar periculoasa ambiţiune de a fi legiuitor harnic".

Aşa s'a procedat cu legea accelerării judecăţilor, legea pentru organizarea Curţei de Casaţie, legea organizării Contenciosului administrativ, etc.

Prin surprindere, fără ca nimeni să fi prins de veste, fără un simulacru măcar de cousultare a baroului, s'a modificat legea avocaţilor în senzul că scuteşte de stagiu şi de examen pe absolvenţii liceului din anul 1922, când textul legii prevedea această scutire numai pentru cei cari în 1922 erau deacum înscrişi la facultăţile de drept.

Dedesubtul acestei modificări îl lămureşte preşedintele Uniunei avocaţilor: „pentru un proprietar din Moldova, s'a modificat actuala lege a avocaţilor, pentru ca fiul său să nu fie supus la stagiul şi examen. Baroul român este decis să atace la contencios constituţionalitatea unei asemenea legi, votată prin falşificarea votului şi prin falşificarea textului votat".

G. SPINA

Pretinsul interview

al d-nei Zizi Lambrino

Primim următoarele:

Domnule Director,

In numărul de Duminică 10 Ianuar al ziarului d-v. apărut Sâmbătă seară, am citit declaraţiile ce le-ar fi făcut d-na Zizi Lambrino ziarelor franceze, germane şi engleze cu privire la vechea d-sale afacere de dragoste din 1918.

Fiind în măsură să ştiu că până în seara zilei de Joi 7 Ianuarie d-na Lambrino se afla încă la moşia sa Chioaia din jud. Vaslui, este totalmente cu neputinţă să fi acordat interview-uri în străinătate. Aşa că presupunerea D-v. consemnată în notiţa redacţională ce însoţea informaţia, că acele declaraţii ar putea fi falşe, este perfect îndreptăţită.

In adevăr, d-na Lambrino a plecat în străinătate abea la 7 c. seara, cu trenul de Bucureşti din gara Buhăeşti ce deserveşte moşia Chioaia.

Aceste declaraţii,—repetire, de altfel, a celora de altădată—le va putea face în străinătate, fără îndoială, de-acum înainte...

Dar chestiile d-sale intime, nu interesează,

Primiţi, vă rog, d-le Director, asigurarea stimei mele.

Teodor Râşcanu
Moşia Buhăeşti

15 Ianuarie 1926

Un nou conflict între soviete

şi biserica ortodoxă

Riga (Ceps).—Ştirile sosite în ultimul timp arată că în Rusia au izbucnit conflicte grave între Soviete şi biserica pravoslavă.

Ziarul „Segodnia" din Riga aduce ştiri amănunţite asupra acestor conflicte. Acest ziar anunţă arestarea Mitropolitului Petre, care după Mitropolitul Tichon a rămas singurul conducător al bisericii creştine pravoslave. Aderenţii nouei biserici din Rusia care se numeşte „biserica vie" au interprins o mare campanie contra mitropolitului Petre, acuzându-l atât în presă cât şi în societate că are tendinţe reacţionare şi contra-revoluţionare.

Cei mai mari adversari ai Mitropolitului sunt Boris Mojaiski şi Inocenţiu Kamenski. Ei au cerut mitropolitului să se justifice în faţa Sinodului din Moscova. Mitropolitul a respins această propunere declarând că pentru biserica pravoslavă el este gata să îndure toate loviturile, fără să se mai justifice în faţa unui Sinod.

In ultimul timp Mitropolitul a fost dat în judecată de către Administraţia politică de stat (G. P. U.) găsindu-se în prezent internat.

Voci din public

In jurul situaţiei din baroul avocaţilor din Iaşi

In ziarul „Lumea" purtând data de Joi 14 Ianuarie 1926, sub titlu „Agitaţiile Avocaţilor" citesc câte va caracterizări surprinzătoare asupra asupra Barourilor de Ilfov şi Iaşi, prin reprezentanţii lor direcţi, în general, şi în special asupra atitudinei profesionale a tinerilor avocaţi evrei. Nu cunosc izvoarele din care au pornit ideile menţionate în sus zisele caracterizări şi nu voiu să discut aci temperamentele profund deosebite ale Decanilor Barouri or de Ilfov şi Iaşi. Ceea-ce mă îndeamnă să scriu aceste rânduri, este uşurinţa şi greşita apreciere a situaţiunei şi concepţiunilor elementelor tinere şi în special evreeşti din baroul ieşan.

Se afirmă că aceste elemente ar forma majoritătile aşa numite guvernamentale ale baroului ieşan şi că ar avea un singur scop, acela al exerciţiului profesiunei, fără a se interesa întru nimic de interesele generale ale breslei avocăţeşti şi fără a se preocupa de cerinţele vieţei sociale.

Nu ştiu pe ce se întemeiază această caracterizare specială a elementului evreesc din barou, care formează o infimă minoritate, şi deasem nea nu înţeleg de ce aceste acuzaţiuni de desinteresare aruncate tineretului şi nu tuturor elementelor mature ale baroului ieşan cărora fără deosebire de vederi politice, le incumbă datoria de a reprezenta breasla şi de a apara interesele societăţei în mijlocul căreia trăiesc.

Tineretul atât de desorientat astăzi, ar găsi în atitudinea celor mai bătrâni o pildă vrednică de urmat şi îşi va pune entuziasmul şi întreaga energie de care e capabil, pentru triumful ideilor de dreptate şi umanitate.

Trăim astăzi o stare de transiţie, o epocă de adânci transformări şi din această cauză viaţa socială creează o mulţime de nemulţumiţi, cari se simt străini în mediul în care se învârtesc, acomodându-se cu greu vremurilor actuale; şi de aceia se desinteresează complect de ori ce manifestare politică sau socială. Acest curent de desinteresare se observă la noi în ţară mai ales printre intelectualii profesionişti, care îşi mărginesc întreaga lor activitate în cadrul strâmt al exerciţiului profesional.

Şi chiar în sânul breslei, membrii ei se simt aşa de străini unul de altul, aşa de izolaţi, în cât chiar atunci când prestigiul şi interesele breslei sunt direct lovite, reacţiunea puternică şi demnă se produce foarte greu. Aspectul Românieî ede astăzi şi evoluţia ideilor sociale au impus nevoia unei importante organizări şi legiferări. Aceste legi, — trecute atât de uşor prin mecanizmul parlamentarizmului mut şi cu o singură voinţă, acea a şefului de partid, — nu sunt nici studiate şi nici discutate şi devin de multe ori din aceste pricini, o adevărată pacoste socială şi o cauză generatoare de perturbări dunătoare.

Corpul avocăţesc e chiemat astăzi ca să ia poziţie contra nouei Legi a timbrului, o adevărată calamitate; şi de astă dată, în urma slăbiciunilor de care a dat dovadă şi a eşecului suferit cu ocazia votărei Legei de accelerarea judecăţilor precum şi a Legei judecătorului unic, să recurgă la mijloace mai hotărâte şi mai acerbe.

Este inexact că avocaţii evrei ar susţine atitudinea rezervată a distinsului Decan al Baroului din Iaşi în chestiunile atât de importante pentru corpul avocaţilor şi corpul social, pe care le ridică legile mai sus enunţate.

Omul de studii şi temperamentul de artist al d-lui Eugen Herovanu cu trăsăturile sale atât de delicate, nu sunt făcute pentru luptă şi rezistenţă. Dacă tineretul şi în genere toţi leşenii îmbrăţişează cu simpatie persoana d-lui Herovanu, aceasta n'ar fi un motiv ca să se dezică de la datoria ce le incumbă problemele cari sunt la ordinea zilei, şi anume, să pornească

(Citiţi continuarea foiletonului în pagina IV-a)

TOATA LUMEA E CONVINSA
— CA NUMAI —
„INLESNIREA“
SOC. în NUME COLECTIV N. V. STEFANIU & Co. — Iaşi
str. Ştefan cel Mare 11 (în curte) — Face posibil maselor largi ale populaţiei să scape de grija ernei procurându-le tot felul de mărfuri
cu preţuri convenabile şi plătibile în
cinci rate lunare

Aprobate de Consiliul sanitar superior şi premiate

GOSIND UN NOU TRANSPORT
de UNT de PEŞTE
de NORVEGIA s'a pus în vânzare la
Farmacia WERNER
cele 3 Iodoferate pentru cura de iarnă
Unt de peşte Iodoferat simplu WERNER
Tonic depurativ, nutritiv recomandat contra anemiei, scrofulosei, gutei, reumatism etc.
Unt de peşte iodoferat cu fosfor WERNER
Special contra rachitismului, limfatismului şi reconfortant pentru copii şi adulţi slăbiţi de munca intelectuală
Unt de peşte iodoferat cu merour WERNER
Tonic depurativ şi curativ p. reconvalescenţi sifilitici
Depozit principal: FARMACIA CONST. I. WERNER, IAS

Depozitul LUPU STĂNESCU
din STRADA UZINEI No. 11
s'a mutat în
strada Pantelimon 11, (casele proprii)
Cu această ocazie anunţ onor. clientelă că m'am asortat cu toate **MATERIALELE DE CONSTRUCŢII**, ca: *var, ciment, ipsos, piatră artificială* (mozaic), *cărămizi refractare, chamot, ţigle pentru acoperiş, kocs* pentru sobe, *kocs* englezesc, *Cărbuni* pentru forje (Sileze), *Catran, Stuh.* etc.
PREŢURI REDUSE

Vroiţi lumină bună şi constantă?
Cumpăraţi numai
BECURI PHILIPS

EU MĂ SERVESC NUMAI DE ROUGE BRUNET, PUDRĂ GRASĂ, FARDURI, CREIOANE, ROUGE DE BUZE, GOLDCREAM PATTI ŞI TOATE PRODUSELE
PARFUMERIEI L. LEICHNER BERLIN
DE VÂNZARE LA TOATE DROGUERIILE ŞI PARFUMERIILE DIN ŢARĂ
REFUZAŢI PREPARATE SIMILARE!
DEPOZIT GENERAL
DROG. GLÄSNER & SACHTER
— CERNĂUŢI —

VIZITAŢI
Expoziţia de Broderie şi Desen a
Sucursalei W. PESKY din Bucureşti
Furnizorul Curţei Regale
din noul Palat al Camerei de Comerţ
STR. CUZA VODA

Degerăturile la picioare şi mâini precum şi bătăturile dureroase şi orice dureri reumatice se vindecă prin
ANTIREUMATIN
Asemenea mâncărimea insuportabilă provenită din degerături, dispare definitiv după câteva aplicaţiuni cu antireumatin.
Depozit la Farmacia FRAŢII Dr. KONYA, Iaşi.

cu
7 LEI se mănâncă bine
un gulaş, (mâncărică) cartofi, sos cu **pâine.**
La vechiul şi renumitul local
Lupu cu Fleică
din str, Lozonschi
peste drum de seminarul Veniamin Costachi

LABORATORUL CHIMICO-BIOLOGIC
al
FARMACIEI
W. GHELBERG
(ENGEL)
str. Ştefan cel Mare 68
execută Analize de: Urină, Suc Gastric, Uree în sânge, etc.

DOCTOR IN MEDICINĂ
M. WECHSLER
Specializat în Franţa în
ARTA DENTARĂ
Boli de gură şi de dinţi
Consult. 9-12 şi 2-7 p. m.
Iaşi, Str. Alexandri 6

SUBSEMNATUL declar că poliţa de Lei 6000 — scadenţa 16 Novembrie 1925, semnată de d. Leon Leibovici, s'a protestat din eroare, întrucât a fost achitată la termen.
LUPU SILBERMANN

BIROU de agentură, în plin centru, caută asociaţie cu o persoană dispunând de câteva maşini de scris, pentru un birou de copiat acte. A se adresa la Hotel Schiller.

SE CAUTĂ maşină de scris, uzată, însă în bună stare. A se adresa la ziar sub „Alexandru“.

SCRIERE FRUMOASĂ cunoscând comptabilitatea, şi pentru practică; mă ofer gratuit oricărui magazin. Adresa la ziar.

LICITAŢIE
Se aduce la cunoştinţă că în ziua de 28 Ianuarie 1926 ora 11 dimineaţa la Rectoratul Universităţii din Iaşi va avea loc o licitaţie pentru darea în antreprindere a lucrărilor de construcţie a unui corp de closete.
Detalii în fiecare dimineaţă, la cancelaria administraţiei Universităţii.

Farmacia-Laboratorul
Dr. L. CONIVER
Str. Ştefan cel Mare 13

Comercianţi!
Pentru încheierea bilanţurilor, verificarea şi înfiinţarea registrelor de comptabilitate.
Corespondenţe germano-române, traduceri de acte, manuscrise etc. adresaţi-vă la
IOSEF BODINGHER
str. Lăpuşneanu No. 1
(Intrarea prin strada Vasile Conta)

DOCTORUL
R. DAMSKER
fost medic de spital şi de oraş
Str. Cismăriei 17
(vis-a-vis de Hală)
BOLI INTERNE
SIFILIS şi GENITO-URINARE
Consultaţii:
8—11 a. m. şi 2—5 p. m.

DOCTOR
L. HEITEL
MAMOŞ
De la clinicile din Berlin, Viena Frankfurt
Boli de femei şi naşteri
Str. Săulescu 2 (alături de Biserica Talparari)
Consultaţiuni 3—6 p. m.
Pentru săraci gratis zilnic.

Cabinetul Dentar
S. SIROTA GROSU
Strada Anastasie Panu No. 17
(Piaţa Halei).
Execută lucrări în platină, aur şi cauciuc, dinţi albi fără placă, extracţiuni şi plombe fără durere
Consult. dela 10 dim. până la 7 seara
PREŢURI REDUSE
Pentru săraci gratis zilnic

Consiliul de război

PROCESUL TALHARIEI DE LA CÂMPUL ABATORULUI

Consiliul de război, a dezbătut procesul intentat autorilor tâlhăriilor de la Abator,
Comerciantul Şulem Şmilovici din Broscărie, venea prin Mai 1921, de la Ungheni, pe soş. Ţutorei, cu o cărută.
În apropiere de Abator, a fost oprit de 3 militari armaţi care dându-se drept Zdrelea, l'au bătut şi în urmă jefuit de bani şi alimente. Cum nu s'au mulţumit cu atât, militarii l'au dezbrăcat în cămaşă furându-i şi hainele.
Şeful Siguranţet, d. G. Botez, a reuşit să prindă pe tâlhari,
Ei erau nişte soldaţi în gardă la Socola Roşie, Onu Gh, Furtună Ag, M. Ungureanu, I. Mahovea şi Stanciu Gh. toţi de la Aviaţie.
Cu ocazia cercetărilor stabilindu-se că au furat şi numeroase arme, revolvere, carabine şi cartuşe din depozitul pe care-l supravegheau, au fost daţi în judecata consiliului de război pentru tâlhărie, calcare de consemn şi furt de materiale ale statului.
Judecaţi de consiliul de război secţia I, Onu Gh, Furtună şi Ungureanu au fost condamnaţi la câte 2 luni închisoare şi 300 lei amendă.

Activitatea Ateneului din Fălticeni

Fălticeni.— Ateneul din localitate şi-a reînceput ciclul de conferinţe din iarna aceasta.
Prima conferinţă a fost ţinută de d. Ştefan C. Ioan, deputat şi vice-preşedintele „Ateneului, care a vorbit despre „Armata de după războiu“. A doua conferinţă, a fost ţinută de d. profesor universitar I. Simionescu, din Iaşi, care a vorbit despre „Energii Moldoveneşti“.
La ambele conferinţe, cari au avut loc în amfiteatrul liceului „Nicu Gane“, a luat parte toată intelectualitatea oraşului nostru. Distinşii conferenţiari au fost îndelung aplaudaţi.
Conferinţele viitoare vor fi ţinute de d. profesor C. Diamandi-Iaşi, P. S. S. Episcopul Lucian Triteanu al Romanului, etc.
SPERANŢĂ.

Judiciare

Important proces de daune

In faţa Trib, S. III-a a venit eri spre judecare procesul intentat de fostul antrepenor al restaurantului din staţia Vasile Lupu d. V. Argintaru contra Dir. Gen. a C. F. R.
D. Argintaru cere 400.000 lei daune susţinând că nu i s'a pus la dispoziţie localul în bună stare şi apoi, direcţia c. f. r. i-a cauzat diferite neajunsuri pentru a părăsi localul.
Pentru d. Argintaru a pledat d. Ştefan Georgescu iar pentru dir. c. f. r. d. Wamer.
Tribunalul a acordat un termen reclamantului pentru a aduce noi dovezi.

Contravenţii sanitare

Trib S. II-a a respins apelurile următorilor comercianţi, pedepsiţi de direcţia sanitară pentru nerespectarea regulamentelor de higienă.
Natan Grossman, proprietarul cofetăriei Victoria, condamnat la 500 lei amendă.
Oişie Mates, antreprenorul Hotelului Ştefăneşti la 2000 lei amendă.
C. Foişor, şăpcarul din str. Lăpuşneanu la 500 lei amendă.
Mendel Goldstein comerciant din Tataraşi la 500 lei amendă.
Deasemenea tribunalul a amânat judecarea apelurilor d-lui Anton Graboweschi, cunoscutul florar, condamnat la 500 lei amendă şi a cârciumarului V. Lenuţa condamnat la 2000 lei amendă pentru falşificare de băuturi spirtoase. *Rep.*

x Reamintim că vechile cărţi de legitimaţie ale „Opiniei“ (de culoare galbenă) sânt anulate.
Se află în vigoare numai noile legitimaţii (sub formă de cărticică, de coloare albă).

INFORMAŢII

x Corespondentul din Fălticeni ne scrie că după un ger îngrozitior de 30 de grade, care a ţinut patru zile, a început să ningă cu fulgi mari.
În Fălticeni zăpada e peste un sfert ne metru, iar la munte ajunge la aproape un metru.

x Camera reprezintanţilor din Washington a aprobat acordul pentru consolidarea datoriei publice româneşti.

x Duminică 31 Ianuarie ora 5, va avea loc în Aula universităţii conferinta d-lui Profesor universitar M. Ralea în beneficiul grădinilor de copii.
Subiectul conferinţei *Aspecte din mentalitatea timpului nostru.*
Biletele vândute cu data de 13 Decembrie sânt valabile.
Intrarea 10 lei.

x Societatea de Medici şi Naturalişti din Iaşi va ţine şedinţă astăzi, la ora 9 seara, sub preşidenţia d-lui Profesor Dr. Ciucă, în localul său din str. I. C. Brătianu, la ordinea zilei fiind:
1. Comunicări ştiinţifice.
2. Darea de seamă a comitetului societăţii pe anul 1925 şi alegerea noului comitet.

x **Bibliografie.**—A apărut:
— *„Lumea Bazar“* No. 246, cu versuri inedite de T. Arghezi; literatură, critică, note şi polemici de Octav Botez, M. Sadoveanu, G. Topîrceanu, Alfred Hefter, Em. Serghie, Radu Boureanu, Tudor Şoimaru, Al. Bilciurescu, F. Comarnescu etc. O bogată rubrică a actualităţii.
— *„Ideea Europeană“* No, 181 cu articole de Ion Minulescu şi Liviu Rebreanu despre creaţia artistică. Apoi, interesante studii, recenzii şi informaţii.

x D. Montemira, inspector, a rămas perfect mulţumit de inspecţia făcută eri corpului de sergenţi de oraş din localitate, felicitând pe şefi şi pe sergenţi.

x La sindicatul din str. Langa, a avut loc eri o consfătuire a funcţionarilor comerciali, în chestii profesionale.

x Marele Bal pentru statuea lui Eminescu.— La 30 Ianuarie c. are loc în saloanele CERCULUI MILITAR din IAŞI marele bal costumat şi necostumat organizat de comitetul pentru ridicarea în Iaşi a unei statui monumentale marelui p[oet] et M. EMINESCU.
Va fi cel mai frumos bal al carnavalului ieşan la care îşi vor da întâlnire toţi iubitorii de a petrece şi mai ales toţi admiratorii genialului nostru poiet. Vor fi diverse surprize artistice.

x Direcţiunea Cinema-Sidoli aduce la cunoştinţă că pentru a aduce înlesnirea tuturor ca să poată asista la un spectacol instructiv şi în acelaş timp distractiv, a redus preţurile de intrare la filmul Quo-Vadis, astfel că puţine zile încă va mai rula acest film şi preţurile de întrare vor fi cele obişnuite cu începere de astăzi.
Quo-Vadis, însufleţirea celebrului roman al scriitorului-istorician Sienkievitz este cea mai reală oglindă a grandioasei şi decadenţei poporului roman. Sunt pagini însufleţite scrise de o mână maiastră, neperitoare. Un asemenea film apare în răstimpuri rare, îndelungate pe ecranul cinematografic.
Filmul acesta a fost văzut de două şi de trei ori de aceleaşi persoane, credem justificat îndemnul nostru ca realizarea aceasta fenomenală să fie văzută şi de către acei cari n'au putut-o vedea până astăzi.
Preţurile sunt reduse, adică cele obişnuite de înainte.

Lumină electrică la Fălticeni

Fălticeni.— In fine, şi oraşul nostru e inzestrat cu lumină electrică. Sunt iluminate aproape toate străzile şi instituţiile publice, de la ora 5 jum. seara, până la ora 2 noaptea. Casele particulare sunt iluminate de la ora 4 seara, până la 2 noaptea.
Zilele trecute s'a inaugurat uzina electrică, printr'un banchet dat de comisia interimară în localul Primăriei. A fost invitată toată elita oraşului, afară de d. Artur Gorovei, avocat, fost prefect şi primar, membru al Academiei Române, care iniţiatorul uzinei şi iluminării oraşului.
Aceaşi neatenţie s'a arătat şi faţă de reprezentanţii presei.
Speranţă

ULTIMA ORA

TRENURILE DE IAŞI
înzăpedite in sudul Moldovei

Din cauza zăpezii foarte abundentă căzută în unele regiuni de pe linia Bucureşti-Bârlad trenurile plecate din Capitală cu destinaţia Iaşi sosesc în gara locală cu întârzieri foarte mari.

Astfel expresul Bucureşti-Iaşi plecat Duminecă la orele două după amiază din Capitală şi care trebuia să sosească Duminecă noaptea la orele 12 în Iaşi a sosit abia eri după amiază la orele 4 jum.

Acceleratul 701 Bucureşti-Iaşi-Chişinău plecat Duminecă seara din Capitală şi care urma să sosească în Iaşi eri dimineaţă, a sosit aseară la orele 9 jumătate.

Al doilea accelerat 601, Bucureşti—Iaşi care urma să sosească tot eri dimineaţă, a sosit astă noapte.

*

După cum se anunţase în primul moment se părea că întârzierile acestea ar fi provocate din cauza deraierei unui tren de marfă la Inoteşti şi care a blocat linia.

Ori o telegramă sosită azi dimineaţă la Iaşi anunţă că deraierea de la Inoteşti nu a putut întârzia trenurile cu câte 15—16 ore. Ci numai fiind că liniile sunt înzăpezite în regiunea aceia,ş trenurile au putut întârzia atât de mult.

Trenurile de Iaşi înzăpedite

In aceiaşi telegramă din partea Direcţiei C. F. R. se arată situaţia trenurilor care trebuiau să sosească în cursul nopţei şi azi dimineaţă la Iaşi.

Astfel personalul 625, Bucureşti-Tecuci-Iaşi care a plecat eri dimineaţă din Capitală şi urma să sosească aseară la orele 8,55 în gara locală, s'a înzăpezit la Tecuci.

Expresul 61, Bucureşti-Iaşi care urma să sosească astă noapte în localitate, s'a înzăpezit la Putna-Seacă.

Acceleratul 701 Bucureşti Iaşi-Chişinău care urma să sosească azi dimineaţă în gara locală s'a înzepezit la Focşani.

Al doilea accelerat Bucureşti-Iaşi a fost îndrumat de la Buzău pe via Barboşi.

Se crede că primul tren din Bucureşti va sosi abia spre seară.

*

Oameni înghеţaţi

Călătorii sosiţi astă noapte din Capitală s'au scoborât din vagoane înghеţaţi de frig.

Aceasta din cauză că la toate vagoanele calorifer.le sunt defecte. Iar la toate protestele Direcţia Generală din Bucureşti s'a arătat nepăsătoare.

*

Celelalte trenuri din nordul Moldovei sosesc şi ele cu întârzieri ce nu întrec însă de o oră. Aceasta din cauză că şi pe linia Dorohoi-Botoşani a căzut zăpadă şi bântue şi viscolul.

Firele telefonice

La oficiul telefonic s'a înregistrat următoarea situaţie a firelor telefonice.

Firul Bucureşti-Iaşi prin Tecuci a fost deranjat azi dimineaţă tot din cauza viscolului din regiunea Tecuciului.

Al doilea fir Bucureşti-Iaşi prin Bacău a funcţionat azi dimineaţă, însă în atingere.

Noul fir Bucureşti-Chişinău dat circulaţiei acum câteva zile a fost rupt de viscol.

L. PAUL

Asasinatele din Galaţi

Galaţi 16.— Asasinii surorilor Curatos au putut fi identificaţi cu ajutorul unor fotografii recunoscute de-o servitoare. Dar până acuma, indivizii n'au fost prinşi.

PLOEŞTII SUB APA

Bucureşti 19.— Partea de jos a oraşului Ploeşti este complect inundată. Străzile Buna-Vestire, Mihai-Bravu, Domnească, Armaşu, Sf. Dumitru Sfinţii Apostoli etc. sunt complect sub apă.

Lumea circulă cu bărcile. In pivniţe numai poate intra nimeni. Casele au rămas ca nişte insule izolate.

Gârla Dîmbu a revărsat, periclitând cartierul fabricei „Dorobanţu". Primăria a adus numeroase echipe de soldaţi pentru salvarea populaţiei.

ECOURI

— **Compania comicului Tanase ne vizitează în curând.** Reprezentaţiile vor începe Vineri 5 Februarie a. c., la Teatrul Sidoli. Tanase aduce cele mai noue reviste de actualitate; o trupă numeroasă compusă din cele mai distinse elemente, balet grandios, muzica proprie, imensă bogăţie în costume.

Prima Reprezentaţie „Floarea la Urechie" a doua „Când îşi vâră dracu coada" etc.

Biletele se pot obţinea de pe acuma la Cassa Teatrului Sidoli.

— **Aţi dat** deja copiilor D-v *„Vitcminosa"* ? — Dacă nu, consultaţi pe medicul D-v de casă.

SPECTACOLE

— Marţi 19 Ianuarie la Teatrul Naţional premiera „Chitara" şi Jazz-bandul de Duvernois şi Dieudomé, rolurile femenine principale jucate de d-rele Melinte în Martine şi Teodorescu-Balu în Esttele, în dublura cu domnişoarele: JENI IONAK cu Esttele şi Marieta Horga în Martine.

Blănăria

DE LA CASSA

ALTER DAVID S-sor

S'A REDESCHIS CU UN BOGAT ASORTIMENT DE BLANARII, precum şi un atelier special de confecţionat

în str. Ştefan cel Mare No. 16

IN VECHIUL MAGAZIN „PRIMAVARA

Proprietari: Leibovici şi Zvoreşteanu

„LA MICUL PARIS"

IAŞI, STR. CUZA-VODĂ No. 45

Specializat la PARIS şi MILANO execută comenzi:

cu sau fără materialul clienţilor în mod ireproşabil şi cu preţurile cele mai convenabile ca: **Burtiere,** *Sutienuri,* **Cămăşi bărbăteşti,** precum şi tot felul de *Lengerie de Damă, Bărbăteşti, de Copii, de pat şi masă.*

Fac ajururi, Picouri, Butoniere, etc. etc.

DUBLU ASASINAT LA ADJUD
— Isprava unor minori —

Bacău 19.— Un dublu asasinat s'a comis la Adjud.

Doi tineri au pătruns în cârciuma lui Mihel Mihel, Duminică seara la ora 9 şi au ucis pe cârciumar, un bătrîn de 70 de ani, aplicîndu-i numeroase lovituri de cuţit în cap. De asemenea au ucis pe femeia Schefer cu lovituri de cuţit în inimă. Femeia a murit imediat, iar cârciumarul a încetat din viaţă în spital la ora 2 noaptea.

Criminalii au fost zăriţi de câţiva trecători, care au reuşit să-i prindă. Ei sunt Ştefan Trotu, în etate de 17 ani şi Ştefan Dobrescu în etate de 16 ani.

Cercetaţi la poliţie, ei au mărturisit că au comis asasinatele pentru furt.

Armata ungară compromisă în falşurile de bancnote
O conspiraţie dictatorială a lui Horty

Budapesta 19.—Avocatul Laislau Ferdinandi, fiul fostului ministru, a fost arestat eri ca complice la faliurile de bancnote. El era directorul personalului într'o mare cooperativă.

Judecătorul de instrucţie a respins cererea parchetului de a aresta pe episcopul Zadravetz.

Ambele afaceri a venit în faţa camerei de punere sub acuzare. Camera a respins apelul parchetului, şi a lăsat în libertate pe episcopul Zadravetz pe motiv că nu-i primejdie de dispariţie. De asemenea a pus în libertate şi pe avocatul Ferdinandi.

*

Primul ministru Bethlen a avut eri o nouă consfătuire cu fruntaşii partidelor politice. Bethlen s'a declarat gata să discute în Adunarea naţională chestia falşurilor. La urmă opoziţia a convenit ca discuţia să fie lasată pe mai târziu.

Conspiraţia lui Horty

Ziarul „Vilag" care fu sese suspendat şi a reapărut eri, anunţă că o puternică conspiraţie, condusă realmente de regentul Horty şi de Hejas a fost pusă la cale pentru suprimarea desîvîrşită a legalităţii.

La această conspiraţie cu scopuri sîngeroase era complice şi şeful poliţiei Nadossi.

Armata compromisă

Viena 19 — Cercetările în chestia falşurilor au fost oprite, din cauză că se dovedise amestecul mai multor ofiţeri superiori din armata maghiară.

Guvernul, după cererea lui Horthy, ar vrea să evite întinderea scandalului.

*

„Arbeiter Zeitung" este informat că în curând se vor întâmpla evenimente foarte importante. Situaţia lui Bethlen este adânc zdruncinată. Până acum el şi-a dat de trei ori demisia, dar i-a fost respinsă. Este cert că până în şase luni, Horthy va trebui să dispară din viaţa publică, iar rasismul ungar se va prăbuşi cu desăvârşire.

*

Praga (Ceps).— Ziarul vienez „Tag" din 13 cor. anunţă următoarele:

Incordarea atenţiei generale asupra afacerei maghiare nu slăbeşte. Din contra, se aşteaptă mari evenimente.

In prezent se lucrează la Budapesta pentru arestarea lui Julius Gombos, conducătorul fasciştilor maghiari, şi a lui Tibor Eckhard, preşedintele societăţii „Ungurii cari se deşteaptă".

Arestarea lor este considerată ca inevitabilă.

Alegerile comunale în Rusia

Moscova (Ceps).— In Rusia au loc în prezent noui alegeri pentru Sovietele comunale.

Dar un defect special al Comitetului executiv central, a oprit efectuarea alegerilor din Moscova, Leningrad şi alte mari centre.

Alegerile în aceste oraşe au fost amânate pe timp de un an, aşa că ele vor avea loc abia la sfârşitul anului 1926.

Groaznică explozie la Berlin
PESTE 100 de MORŢI

Berlin 19.— La fabrica de săpun „Culcer şi Maner" din cartierul Moabit s'a produs o îngrozitoare explozie a ţăvilor de gaz. Clădirea a fost în parte nimicită

Zece lucrători au fost carbonizaţi, iar 35 răniţi, dintre care 14 foarte grav.

In timpul exploziei, un automobil care trecea pe stradă a fost aruncat în aer iar pasagerii ucişi.

O clădire cu patru etaje din apropiere a fost prăbuşită, distrugându-se 40 de apartamente. Se crede că aici au murit 100 de oameni.

Arestarea unui subdirector de bancă

Bucureşti 19.- In legătură cu furtul de 10 milioane lei de la „Bank of Roumania" eri a fost arestat d. Mitrany, subdirectorul Băncii şi funcţionarul Paul Lebel din serviciul contabilităţii. Amândoi sunt învinuiţi de complicitate de abuz de încredere. Tribunalul se va pronunţa astăzi asupra mandatelor de arestare.

De la comisia vamală

Bucureşti 19.— Comisia superioară vamală, întrunită ieri a luat în cercetare cererea fabricilor metalurgice de a se spori cu 25 la sută taxa fierului laminat şi a se proteja astfel metalurgia românească.

Comisia se va pronunţa într o şedinţă viitoare.

Iarnă grea în Italia

Roma 19.— Iarnă grea cu frig şi viscol bântue de două zile asupra Italiei de Nord. In oraşul Udine zăpada a ajuns la jumătate metru înălţime.

De vânzare

Două corpuri de case, atenanse, curte şi livadă şi vie pe rod în întindere de aproape un hectar, situată în Tataraşi.

A se adresa în strada Plăcerilor No. 8 la D-na Ecat. Cucu,

CABINET DENTAR

P. SOBELMAN

Dentistă diplomată de la Facultatea de Medicină din Odessa

Iaşi, str. Gh. Mârzescu No. 34

(Vis-a-vis de „Opinia")

Consult: dela 9-12 a. m. şi 3-7 p. m.

N. B. Prompt şi convenabil.

Abonaţi-vă la Opinia

Organizaţia Sionistă

invită Evreimea Ieşană

LA

REQUIEMUL

care va avea loc cu ocazia comemorării a 4 ani dela moartea neuitatului nostru înaintaş

Dr. Max Nordau

Joi 21 Ianuarie a. c.

orele 7 seara

LA

Templul Neuschatz

vor lua cuvântul D-nii:

Dr. B. Karpin

Rabin Dr. M. A. Halewy

Redactor Z. Fratckin şi alţii

BECURI

electrice

cele mai solide, cele mai rezistente, din fabricile cele mai renumite: **Philips, Osram, Tungsram, Ferrowatt,** etc. mărci garantate, cumpăraţi mai eftin ca oriunde numai la Depozitul general

Zaharia Weiss

Piaţa Unirei

Porcelanuri

Sticlărie, Lămpi, Becuri, Olărie emailată marca „Ideal".

CADOURI şi articole de menaj.

Se vând eftin la marele magazin

ZISSU GRÜNBERG

STR. ANASTASIE PANU 52

Sanatoriul Dr. Tzaicu

IAŞI, STR. CAROL 20, Telefon

Clinică Chirurgicală perfect instalată. Asepsia cea mai riguroasă. Adaptat la chirurgia de urgenţă, Mecanoterapie, Gynecologie, Ortopedie, Electroterapie, **Raze-Ultra-violete.**

Se primesc boli interne şi nervoase (excluse bolile contagioase şi nervoşii turbulenţi).

Informaţiuni şi consultaţiuni între orele 2-4 p. m.

Dentalin **Peste 30 ani de succes!**

Dentalin este o apă de gură antiseptică, parfumează admirabil gura; prin întrebuinţarea ei zilnică, dinţii precum şi gura se întreţin în cea mai bună stare de sănătate, dând respiraţiunei un miros înprospătător şi plăcut. Se întrebuinţează cu succes desăvârşit ca preservativ contra guturaiului şi răguşelei (gargară).

Numeroase distincţiuni şi diplome.

Depozit general farmacia fraţii Dr. Konya succesor Dr. Grozea, Iaşi.

In provincie se trimite contra ramburs.

ȘTIRI DIN TARĂ ȘI STRĂINATATE

Comisar al poporului și actor de cinematograf

Trotzki a jucat în filme americane

Un regisor de cinematograf din Holywood (California) declară că Lew Trotzki a fost angajat pe vremuri la montarea a două filme americane. Acest fapt s'a petrecut câțiva ani înainte de războiu, în următoarele împrejurări.

Societatea de filme „Vitagraf" lucra pentru crearea unui film din viața revoluționarilor ruși, numit „Anarchiștii". Regisorul nu se putea decide ușor cui să încredințeze rolul principal. El a intervenit deci la un colaborator al său ca să caute persoane printre emigranții ruși cari ar putea primi anumite roluri imposibile de creat de către artiștii americani. Acest colaborator i-a răspuns că nu este necesar de a se căuta artiști adevărați de oarece ar putea aduce în fiece moment pe cei mai mari revoluționari și anarchiști ruși.

Într'adevăr el a adus imediat câteva persoane cari numai prin fizionomia lor au entuziasmat pe regisor în cel mai înalt grad.

Cel mai desghețat dintre aceste persoane era tocmai Bronstein, adică actualul Trotzki. Pe atunci el lucra la New-York în calitate de corespondent la ziarele rusești. Fiind în strâmtorare, n'a refuzat oferta ce i s'a făcut, din contra, el s'a arătat gata să preia orice rol.

„Revoluționarii" au jucat atât de natural pentru acei cinci dolari, în cât directorul societății, la crearea unui nou film „Strigătul păcii" care a fost montat în 1905, având nevoe de un colorit rusesc, imediat s'a adresat lui Bronstein.

Pentru debuturile sale Trotzki a căpătat în afară de onorariul care era pe atunci destul de frumos, și un certificat în care i se recunoaște înaltele lui capacități artistice, ca fiind destul inițiat în arta dramatică.

Regisorul declară că dacă demnitarul Rusiei sovietice ar fi silit să mai facă un astfel de turneu în America, el ar fi foarte bine primit și i s'ar fi dat de lucru la Holywood, fiind angajat în condițiunile cele mai avantajoase.

CEPS

Bănuială de parricid

în jud. Roman

Parchetul de Roman cercetează un paricid ce s'ar fi săvârșit în satul „Gh. Moțun", din acel județ.

Cu câte-va zile înainte, a murit în zisul sat, femeea Ana Zaitu. Ea era în etate de 50 de ani și poseda o mare avere. Suferea însă de alienație mintală. Când fiul ei s'a prezintat să ceară de la primărie autorizația de înmormântare, ea i-a fost refuzată, pe temeiul unui zvon ce circula prin sat.

Zvonul ajungând până la urechea jandarmilor, aceștia au început cercetările pentru a se stabili cauza morței bătrânei.

Într'adevăr, bănuelile s'au confirmat în parte. Pe corpul bătrânei nebune s'au constatat urme, care dau de bănuit că moartea n'ar fi fost naturală.

Jandarmii au înștiințat parchetul de Roman care a dispus facerea autopsiei.

In acelaș timp, jandarmii au fost însărcinați să facă o anchetă pentru a stabili dacă fiul și-a ucis mama.

INTERIM

Moravuri americane

(Continuare din pag. I-a)

mânca numai la șofer, zicând că mâncarea de acasă nu-i place (tatăl-său ține opt servitoare și doi șefi bucătari), pe când mâncarea ce i se dă la șofer e „delicioasă".

Avocatul tinerei femei, o somitate a baroului din New-York după ce l'au făcut pe tânărul Rhinländer de râs pentru purtarea lui mișelească, i-a zis:

—„D-le Rhinländer, dacă e dubios că soția d-tale e de culoare neagră, e cert însă că negru, foarte negru e caracterul D-tale".

Juraților au adus un verdict negativ. Verdictul e dat aci cu unanimitatea celor 12 jurați, nu cu 6 pentru și 6 contra.

Verdictul se aduce de primul jurat într'un plic închis și sigilat și prezentat președintelui curții care'l deschide și'l citește.

După ce s'a isprăvit procesul, președintele a plătit fie cărui jurat câte 3 dolari pe zi plus cheltuelile la restaurant ce le-a avut fie care jurat. Acești trei dolari și masa de la restaurant nu pot fi refuzați; chiar Wanderbilt dacă-i jurat primește 3 dolari și plata restaurantului, ordonate de lege, putând el în urmă să facă ce va voi cu banii.

In corespondența de mâne, despre banditii New-Yorkului.

M. G.

Incercare de sinucidere

din cauza mizeriei

O sinucidere impresionantă s'a înregistrat azi dimineață în localitate.

Într'o colibă din Bulevardul Bratianu, locuește o bătrână, Elena Costăchescu.

Vecinii observând că de aseară până azi dimineață, bătrâna n'a mai eșit din casă, au pătruns în locuința ei și au găsit-o în agonie.

S'au înștiințat imediat autoritățile. Cu salvarea a fost dusă la spitalul Sf. Spiridon.

Examinată, s'a constatat că a încercat să se sinucidă.

Ea înghițise o cantitate de acid carbolic.

I s'au făcut imediat spălăturile necesare.

Din cercetările făcute, s'a stabilit că bătrâna a încercat să se sinucidă din cauza mizeriei.

Neputând eși din casă din pricina frigului, ea nu mâncase de două zile și a preferat să moară.

CARTIERE IN INTUNERIC

Uzina Electrică a anunțat că este silită ca în fiecare seară, prin „rotație", să întrerupă lumina într'un cartier.

Prin rotație noi înțelegem ca să se întrerupă lumina azi în Păcurari, mâine în Sărărie și așa mai departe.

Or, după cum procedează Uzina electrică, această „rotație" este cu totul altfel interpretată.

Și într'adevăr, de șase seri, cade la rând numai și numai cartierul cel mai populat al Iașului: Nicolina și Socola.

Și trebue să mai adăugăm că tocmai în acest cartier tramvaiele nu circulă din cauza construcției noului pod de peste Bahlui (la care se tot lucrează..).

Trecerea pietonilor peste podețul alăturat construcției noului pod, se face foarte anevoios.

Pe lângă întuneric se mai adăugă și lunecușul care face trecerea periculoasă.

In numele locuitorilor din acest cartier, rugăm Uzina Electrică să aibă grijă și de cartierele Nicolina și Socola.

L. P.

Ziarul „Opinia" se găsește de vânzare până la ora 1 noaptea, la debitul de tutun din Piața Unirei, sub Hotelul Traian.

INFORMAȚIUNI

x **Versiuni politice.**— *Ultimele versiuni asupra formărei viitorului guvern, vorbesc despre o combinație între țărăniști și o fracțiune a partidului național în frunte cu d. Argetoianu. In forma actuală, și cu d. Iorga ca șef, venirea la putere a naționalilor pare mult mai grea.*

O altă versiune vorbește despre un guvern averescano-țărănist.

De remarcat din toate aceste ipoteze este faptul că astăzi nu mai poate fi conceput un guvern de înlocuire a liberalilor, din care n'ar face parte și țărăniștii.

x *In cursul acestei săptămâni, progresiștii locainici, vor alege comitetul de trei, care să se întâlnească cu comitetul restrâns averescan, în vederea unei împăcări.*

x Se aduce la cunoștință că Mercuri 20 Ianuarie se vor deschide Biblioteca didactică universitară „Dr. A. Steuerman-Rodion" precum și Sala de lectură a Cercului Studenților evrei din Iași.

Biblioteca se află instalată într'o sală a societății culturale „Reuniunea femeilor israelite" din str. Lozonsky și va funcționa zilnic între orele 20—23, timp oficial.

x *Elev bătăuș.* — Agresiunea, a cărei victimă a fost funcționarul Finchelstein de la librăria „Viața Românească", s'a petrecut în chipul următor:

Funcționarul a fost trimis de șeful său în interesul librăriei.

Abia însă ajunse în curtea spitalului, când fu acostat de un elev de gimnaziu care, după ce mai întâi l'a bombardat cu pietre fără a-l nimeri, s'a năpustit asupra funcționarului și strigând „Eși afară jidane", l'a lovit cu o măciucă în cap umplându-l de sânge.

D. profesor dr. G. Bogdan, care a văzut întâiu victima, a rămas revoltat de sălbateca agresiune.

Familia victimei a reclamat parchetului și autorităților școlare.

x Doamnele, care cu atâta generozitate, au binevoit a oferi din cele trebuitoare pentru bufetul de la Balul Azilului de bătrâne, ce va avea loc la Jockey-Club, Sâmbătă 23 Ianuarie, sunt călduros rugate să trimeată ofrandele Domniilor-lor la Cofetăria Vlădescu Sâmbătă seara între orele 5-7 p. m.

x **Teatrul Național.** - Astă seară Premiera. „Chitara și Jazbandul".

Vineri 22 Ianuarie Un singur Concert de muzică de cameră dat de d-nii Sibianu-Barbu-Lupu.

x Consiliul profesorilor facultății de medicină a decis să intervină la ministerul instrucției pentru înzestrarea Iașului cu un Institut Medico-legal și o Morgă.

In cazul când ministerul ar acorda sumele necesare, Institutul medico-legal și Morga ar fi instalate în localul actualului Institut Anatomic, pentru care s'ar construi un alt local.

Piața Valutară

Leul la Paris a cotat ieri 11,80; la Zurich 2,30.

Devizele în Capitală au notat:

Francul francez 8,45; francul belgian 10,22; francul elvețian 43.30; lira engleză 1088; dolarul 223.50; lira italiană 9.06; coroana cehă 6,63; Rentenmark 53.25.

x Băiatul Dum. Andronescu a fost dus la secție, pentru că se îndeletnicea cu furtul de lemne.

x **Intrunire Averescană.** —Duminica seară la orele 6, Averescanii au ținut o întrunire la clubul din cartierul Nicolina, sub președinția d-lui Ioan Săvescu industriaș și președintele clubului.

Au vorbit d-nii Săvescu, Dumitru Anton, Bărămcianu și Buciuc, cu toții criticând guvernarea liberală.

x Legătura telefonică între București și Chișinău s'a făcut prin înființarea unui al treilea fir, care în anume ore servește și Iașul.

ANUNCIU

Epitropia Generală a Casei Spitalelor și Ospiciilor Sft. Spiridon din Iași

Se aduce la cunoștința amatorilor că în ziua de 25 Februarie a. c. orele 10 a. m. se va ține în Cancelaria Epitropiei Generale licitație publică cu oferte închise conform art. 72—83 din legea contabilității pentru vinderea a unei mașini automobil marca Hotchis, un camion Perlles tracțiuni la 4000 Klgr. și una cisternă automobil marca Oeith demontată.

Mașinele se pot vedea în fiecare zi în curtea Spitalului Central Sft. Spiridon din Iași.

Garanția provizorie 10.000 lei numerar.

Mulțumire publică

Aduc prin aceasta, cele mai călduroase mulțumiri d-lui Dr. Lederhändler, care cu un devotament deosebit a vindecat pe soția mea de o gravă *„infecțiune puerperală"*, salvând'o de la moarte.

Îi voi fi vecinic recunoscător și îl recomand tuturor suferinzilor.

Mendel Hirschhorn
Str. Socola 39

FIRME

Comandați la primul atelier

IOAN MAX

Str. Costachi Negri 58

Furnizorul tuturor instituțiilor și marilor intreprinderi din Moldova

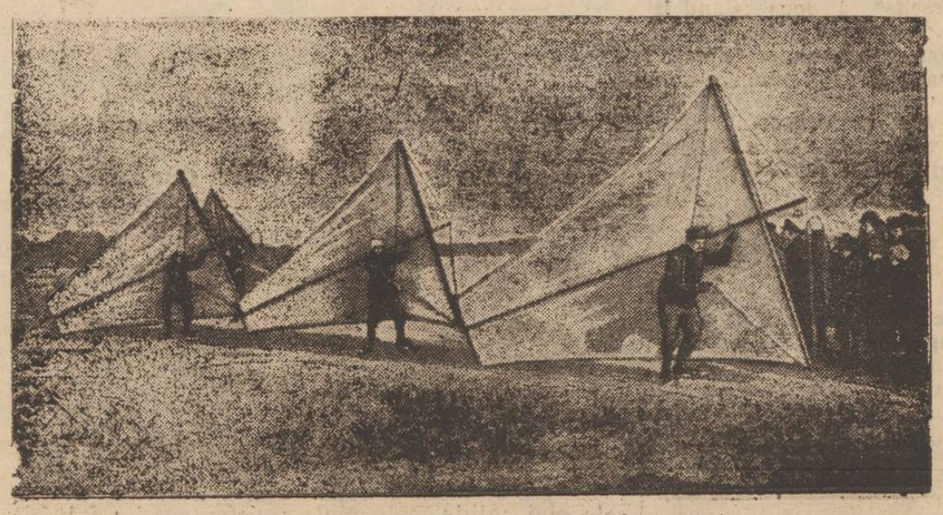

SPORTURI DE IARNĂ

Patinori cu pânze, impinși de vânt;—cel mai nou sport care se practică acum în Germania și în țările scandinave

Convocarea Conferinței Micei Antante

Praga (Ceps).— După cum anunță ziarul „Ceske Slovo", fiind informat din surse sigure, se poate vedea că miniștrii Micei Antante se vor întâlni încă înaintea conferinței de desarmare.

Conferința Micei Antante va avea loc cam la 20 Februarie. Se crede că miniștrii Micei Antante se vor întâlni la Plitvița sau Bled, localități lângă Zagreb.

In jurul situației din baroul avocaților din Iași

(Continuare din pag. I-a)

cu convingere și hotărâre pe calea cerută de împrejurări și care urmează să fie indicată de elementele preponderente și pregătite din barou.

Avocații evrei, în genere toți tineri, fiind intrați în barou de abea după războiu, nu sunt cei mai desinteresați de interesele superioare ale breslei și societății. Dacă manifestările lor nu iau un caracter mai pronunțat, aceasta se datorește stărei generale de apatie a majorității membrilor baroului de Iași și nici de cum altor cauze cu substrat materialist etc.

Aș dori să se înceapă o mișcare de reacțiune, să se ia o atitudine de către fruntașii acestui barou și atunci numai se vor putea caracteriza judicios concepțiile celor tineri. Până atunci ei sunt siliți să dormiteze în același stare ca și restul membrilor baroului din Iași, în așteptarea reacțiunei care fatal se va produce, căci nu este vorba de chestiuni locale, ci de interese cu caracter general; și mișcarea pornită din ori ce parte, se va resfrânge și asupra membrilor acestui barou și ne va împinge să ieșim din cadrul redus și egoist al exercitării profesiunei, pentru a intra ca luptători și apărători luminați ai intereselor sociale, — aceasta fiind adevărata menire a corpului de avocați.

Tânăr avocat

Revenirea unor sectari la ortodoxie

Ceremonia de la Bis. Sf. Haralambie.-Botezarea soților Bîrsan.

La biserica Sf. Haralambie a avut loc Duminică interesanta ceremonie pe care am anunțat-o la timp și anume, revenirea soților Bârsan la religia creștină, ortodoxă, după un timp petrecut printre evangheliști.

Se știe, că o atare sectă religioasă există în Iași, întemeiată de un fost fotograf d. Constantinescu.

Soții Bârsan s'au hotărât în fine să revie la religia ortodoxă și ceremonia rebotezării a avut loc, după cum o spunem mai sus, Duminică la biserica Sf. Haralamb.

Biserica era arhiplină. Serviciul religios a fost oficiat de preoții Niculea, Andriescu, Mitru și Diaconul Marțian. După terminarea servîciului religios, părintele Niculea a vorbit despre primejdia acestor secte. De la biserică, mulțimea de credincioși a trecut în saloanele școalei Vasile Alexandri, care erau bine încălzite. Aci a avut loc ceremonia botezului a celor trei copii ai soților Bârsan, cari rămâseseră până acuma nebotezați.

S'a servit o gustare celor prezenți, cu care prilej foarte mulți au făcut donațiuni în bani, cari au fost depuși la casa de economie „Vasile Alexandri", pe numele copiilor Bârsan.

Agresiune criminală în Dorohoi

Unul cu piciorul retezat

Dorohoi.— In comuna Hânțești județul nostru, o crimă sălbatecă a fost săvârșită.

Băetanul Petre Ștefan Anton după ce trase un chef la cârciuma lui Vasile Anton din acea comună, se porni spre casă pela orele 8 seara.

In apropiere de casă au sărit asupra lui doi indivizi. Unul i-a aplicat o puternică lovitură cu un corp tare, retezându-i pur și simplu piciorul.

Ucigașii au putut să dispară.

Bănuelile cad asupra indivizilor Vasile Ivan și Dumitru Ioan.

Parchetul a ordonat facerea cercetărilor. Justus

In jurul furtului dela librăria Socec

Un funcționar bănuit a fi autorul furtului

Acum o lună, d. I. Gheorghiu directorul librăriei Socec a reclamat autorităților polițienești că din magazin i s'a furat un aparat fotografic de mare valoare.

Cercetările făcute nedând nici un rezultat ele au fost abandonate când, eri a fost arestat un funcționar comunal din Bucium Ștefan Gavrilescu, cu locuința în cartierul C. F. R. Nicolina.

El a fost surprins pe când vroia să vândă unui cunoscut fotograf din localitate un aparat fotografic.

Cu toate că aparatul era de o valoare mare, funcționarul n'a pretins pe el decât 800 lei, ceia ce a dat de bănuit fotografului.

Arestat, funcționarul a declarat că a cumpărat aparatul de la un băiat, pe care nu-l cunoaște.

Tânărul funcționar se află menținut.

Mamele cuminți

consultă medicul lor de casă asupra efectului

VITAMINOSA

preparat de untură de pește, bogat în vitamine, calcar și săruri feruginoase.

La copii palizi, rachitici și rămași în urmă în desvoltarea lor, Vitaminosa a arătat un efect excelent și se ia cu plăcere din cauza bunului său gust chiar și de copiii cei mai resfățați.

De vânzare la toate farmaciile.

Aprobat de Onor. Consiliu Sanitar Superior cu No. 26151/24

Depozitul principal de distribuire:

Fabrica de Industrie Chimică „Sapic" Ce[illegible]i.

BIBLIOTECA UNIVERSITĂȚII IAȘI

ANUL XXII No. 5593 — 3 LEI NUMARUL — JOI 21 IANUARIE 1926

ABONAMENT...
... 6 luni
... 3 luni

Biblioteca Universitatii Loco

OPINIA

ZIAR POLITIC COTIDIAN

ANUNCIURI
se primesc la toate
Agențiile de Publicitate
și la
Administrația ziarului
Iași—Str. Gh. Mârzescu

Problema plecării guvernului

In ultimele zile se poate observa o schimbare generală în limbajul presei, cu privire la schimbarea regimului. De unde înainte de sărbători se considera plecarea liberalilor ca un fapt absolut sigur, acum se fac numai pronosticuri îndoelnice.

Unii, întrebuințând logica și filozofia politică, arată d-lui Brătianu că trebue să se retragă. Alții, crezând că e mai bună persuasiunea, roagă pe șeful liberal să nu abuzeze de răbdarea publică. In sfârșit, se aud și amenințări. Toate aceste atitudini, prin faptul că exprimă o îndoială asupra plecării guvernului, îi sunt favorabile.

S'a schimbat ceva față de situația de acum o lună? Privind serios lucrurile, apare lămurit că nu s'a schimbat nimic în favoarea liberalilor.

Chestia abdicării prințului Carol a adus oarecari transformări în atmosfera politică, dar toate vin în sprijinul opoziției.

*

E desigur o greșală să se discute prea mult asupra unui punct hotărât de tradiția vieței noastre politice: guvernul trebue să se retragă la sfârșitul legislaturii, adică în luna Martie.

Adversarii liberalilor trebue să considere lucrul acesta ca ceva absolut, care nu sufere nici o contrazicere. Altfel aduc apa la moara celor ce vor să-și prelungească domnia.

D. Brătianu are o politică foarte simplă: tace. Aceasta nu pentru că plănuește cine știe ce lucruri fantastice, ci pentru că așteaptă. Așteaptă, plin de atenție șireată, să vadă cum se desfășoară evenimentele și la cel mai mic prilej, pune evenimentele în slujba partidului său. Forța opoziției ar fi să-i înșele totdeauna așteptările, să nu lase nici o spărtură prin care să se poată strecura adversarul, pentru a lovi pe la spate.

Arătam, discutând chestia cenzurii, că-i o simplă experiență, o sondare a spiritului general. Când a văzut că nu poate merge, d. Brătianu a suprimat-o. Acelaș lucru e și cu pretenția de a rămânea la guvern; un pumn de praf aruncat în ochii publicului. Incercarea este tot așa de stângace ca și manevra cu cenzura.

Liberalii trebue să plece. Țara simte o nevoe organică să fie înlăturați. Altfel nu mai poate respira; se înăbușă.

I.

Actualități politice

Memento

Ocupându-se de falșurile ungurești, guvernamentalul „Viitorul" scrie într'un număr recent:

„Poporul maghiar, dus la dezastru, batjocorit de o nobilime degenerată și necinstită, va căuta să ia frânele guvernării în propriile mâni. Numai în fața unei democrații maghiare, vecinii ar putea să se simtă liniștiți și Europa centrală să scape de banda de aventurieri ce amenință ordinea și pacea."

Foarte bine zis. Numai că guvernarea acestor „aventurieri" la Budapesta este opera d-lui Brătianu. D-sa a trecut cu armatele în 1919 și a deschis drum regimului lui Horty.

Liberalii noștri au dovedit afinități cu „nobilimea degenerată și necinstită" căreia i-au oferit trepiele puterei și i-au arătat simpatie ani de zile.

Reamintim faptul acesta, fiindcă nu trebue dat uitării.

Cât despre falșificatorii de bancnote de la Budapesta, ei ar putea zice liberalismului român: „ale tale dintru ale tale"!....

Povestea cu cocoșul...

E vorba de alegerile comunale.

Știți probabil că d. Chirculescu este ministru în actualul cabinet. Și dacă omul e ministru își simte numai decât chemarea să dea interv.ewuri.

Intr'un asemenea interview acordat unui ziar unguresc din Ardeal, d. Chirculescu a anunțat că alegerile comunale vor avea loc după ce se vor fi făcut alegerile pentru parlament.

Se știe că alți miniștri au declarat altfel (fiecare cu versiunea lui). Dar nu-i exclus ca tocmai d. Chirculescu sa ție spus adevărul.

In acelaș timp însă nu-i exclus ca nici guvernul să nu știe ce va fi cu alegerile comunale, iar declarațiile miniștrilor să nu urmărească alt scop decât zăpăcirea opoziției și a opiniei publice.

X.

Modernizarea Iașului

Poșta, Gara și Primăria

(cele trei grații ale Iașului)

Cu restaurarea desăvârșită a Palatului său de Justiție, Iașul scapă de un mare necaz: magistrații, avocații, impricinații și cetățenii interesați nu se putuseră deprinde cu localurile provizorii — numai provizorul durează, zice francezul — în care se împărțea dreptatea. Astăzi Iașul se poate făli cu elegantul Teatru Național — numai de nu s'ar nărui într'o noapte; — cu o frumoasă Universitate, deși neîncăpătoare, cu locașuri de rugă din cele mai somptuoase, cu noul Palat al Camerei de Comerț și, în fine, cu Palatul de Justiție.

Chestia Palatului de Justiție fiind acum soluționată, se pune problema ce nevoi mai urgente rămân de împlinit. Ca să întrebuințăm formula pitorească a D-lui Dr. Cantacuzino, să ne întrebăm unde ar izbucni holera în Iași în cazul unei epidemii? Ar fi în prezență trei candidați: Poșta Centrală instalată într'un local cu totul impropriu, Gara și Primăria.

Se vorbește — cam în șoapte timide — că Poșta își va construi un nou local într'un timp apropiat. Gara ar avea nevoe să fie transformată. Așa cum este astăzi, ea ar putea să fie vizitată ca monument istoric de turiștii din lumea întreagă, fiindcă conservă intact caracterul gărilor din mo[illegible] apariției primelor [illegible]uri, cu un [illegible] așezat sub marchiza clădirei, a cărui lungime corespunde lungimei — mult inferioare — a convoiurilor de la 1860. O singură inovație de un gust cam dubios: clasica sală de așteptare de clasa III-a a fost suprimată și, într'o promiscuitate ce desfide igiena, călătorii saraci „găzduesc" nopți întregi în hallul de acces al gărei, așezați pe buccele sau chiar direct pe asfalt.

Primăria în fine, ah, Primăria! Se zice că și pentru Primărie ar exista un proect de modernizare. Dar refacerea orașului pune atâtea probleme urgente, că nu mai insistăm.

D.

ASPECTE

Imoralitatea fiscalismului liberal

Dar haosul legislaturei liberale împedicând normala funcționare a justiției, nu consistă în dispozițiile așa ziselor norme de drept numai. Alte măsuri și legi lăturalnice atârnă ca un balast de nevoile împricinaților și le tulbură liniștea necesară pentru pregătirea luptei judiciare.

Printre aceste măsuri tulburătoare, taxele fiscale exagerate sânt cele mai importante; cu furia dezlănțuită care-l caracterizează, ministrul de finanțe al partidului liberal dă cea mai formidabilă lovitură justițiabililor.

Noul proect pentru reforma taxelor de timbru și înregistrare este mai mult decât un ucaz de cneaz absolut. El insultă pur și simplu ideea de justiție prin instinctul comercial care stă la baza lui; printre articolele acestui proect, dreptatea apare înjosită și transformată într'o marfă la îndemâna numai a acelora cari vor își putea îngădui luxul unei acțiuni în justiție.

Proectul de lege este imoral. Impunerea la taxe a cererilor de despăgubiri civile formulate în instanța penală, este o primă de încurajare dată infractorilor cari, — ne mai fiind denunțați și urmăriți de victimele în neputință de a achita impozitul pentru redobândirea valorii obiectelor furate, distruse sau a daunelor pricinuite prin asasinarea unui membru al familiei lor, — vor putea opera în liniște, la adăpostul normelor „legale" fixate de fratele Vintilă.

Astfel, mania comercializărilor atinge și templul zeiței Themis; zarafii cări au întins spiritul cămătăresc deasupra tuturor necesităților imediate ale cetățenilor, îl extind astăzi și asupra nevoilor ideale cari stau la baza oricărei cereri în judecată: pentrucă oricât printr'un proces s'ar tinde la satisfacerea unui interes pecuniar, ideea dreptății care domină în conștiința celui venit cu încredere în incinta judecătoriei, idealizează până și acțiunea cambială.

Uniunea barourilor, prin glasul autorizat al președintelui ei, și-a spus cuvântul în această gravă chestiune: „dacă societatea are nevoe de venituri, ea trebue să pună taxe pe vițiile, iar nu pe calitățile morale ale omului, care formează chiar bază societăților umane".

La greva generală admisă în principiu de Uniunea avocaților trebue să consimtă întreaga massă cetățenească, pentruca regimul liberal să-și dea seama că nu poate duce turpitudinea și imoralitatea până la capătul răbdării.

G. SPINA

In pag. III-a
SITUAȚIA POLITICĂ
în jurul deschiderei parlamentului

CRIZA POLITICĂ FRANCEZĂ

Abilitățile d-lui Briand. — Atitudinea partidului socialist. — Tot problema financiară. — Camera va decide.

Criza politică actuală din Franța are o platformă financiară constituită din echilibrarea bugetului căruia îi lipsesc încă 5 miliarde (proectatul buget pe 1926 este de 38 miliarde); din impozitele noi cu care să se stăvilească inflația monetară și să se constitue un fond extraordinar (casa de amortizare) din care să se plătească dobânzile și ceva din datoriile strigătoare. In fond, este însă o criză politică ai cărei factori determinanți sunt partidul socialist din Cameră, — și Senatul a cărui majoritate este condusă de d-nii Poincaré și Millerand.

Socialiștii invoacă puterea sufragiului obștesc, care a vorbit sus și tare la 11 Mai 1924; iar Uniunea republicană din Senat invoacă autoritatea oamenilor de ordine cu menținerea echilibrului social existent.

Briand stă la mijloc între cele două tendințe, preocupat de realizarea unui echilibru care ar aduce menținerea sa ca șef al guvernului.

*

Briand este un om de expediente, care nu se ambalează pentru nici o idee, pentru nici o soluție; un om foarte abil, pentru că are toate talentele. Are în Cameră un grup intitulat: republican socialist cu peste 40 reprezentanți, care nu fac nici un caz de titulatura grupului și rămân, ca și șeful, iepuri de mai multe hotare.

Briand, sub impulsul Senatului, ca șef de guvern, a ocupat Ruhrul în Ianuar 1923 ca să satisfacă stânga Camerei, s'a dus ca prim ministru la Cannes, ca să trateze cu primul ministru englez Lloyd George, pactul de siguranță cu retragerea din Ruhr. Pe când Briand se afla la Cannes (pe care Poincaré îl porecla Canossa), Poincaré l-a răsturnat printr'o manifestație în comisiunea afacerilor străine din Senat și i-a luat locul.

După alegerile generale din Mai 1924, și alegerile generale comunale și județene din 1925, Senatul n'ar mai îndrăzni să aducă la guvern pe Millerand sau Poincare. Briand se crede răzbunat pentru că Senatul este nevoit să-i dee sprijin, de frica reîntoarcerei lui Herriot.

Cu cartelul stângelor din care a făcut parte și care îi dăduse portofoliul externelor, Briand, se crede achitat prin sprijinul ideilor pacifiste la Londra, Geneva și acum în urmă la Locarno. De aceea astăzi își ia aerul de om politic cu mâinele libere, care își adună sprijinitorii din toate părțile.

*

La congresul socialist a triumfat moțiunea de participare la guvern.

Dar partidul socialist nu este nici macar pentru susținerea guvernului Briand, ci s'ar împăca numai cu un guvern Herriot.

Socialiști au mâncat deja lui Briand un ministru de finanțe: pe Loucheur, măcar că acesta făcuse cu grupul lui (în mod intermitent, e drept), parte din cartelul stângelor. Voesc să-i mănânce acum pe Doumer deși face parte din stânga senatului, dar cu tendințe mai moderate de cât Loucheur.

Data aceasta însă Briand se solidarizează cu ministrul său de finanțe; nu trage consecințele din dezaprobarea comisiei finanțelor de la Cameră, ci aduce chestia în plenul Camerei

*

Dacă Camera ar vota numai pe baza sistemelor financiare, ar triumfa cartelul care vrea economii mari și impozite directe. Briand se va prezenta foarte slab la Cameră, din punct de vedere al competenței financiare, căci și dânsul este contra impozitului de 1,20 la sută, pe or ce plată, și va pleda numai circumstanțe atenuante, declarând că va fi un impozit cu totul temporal; totuși nu-i probabil să fie bătut, căci o parte din radicali vor vota cu Blocul Național, ca să evite o nouă criză.

Dar și guvernul Br[illegible] cu tot votul, va fi și mai temporar de cât impozitul pe plăți.

Din toată lumea

Reclamă ingenioasă. — La Paris în piața Bastiliei, doi cetățeni s'au luat la ceartă și apoi la bătae. In câteva clipe, cei doi scandalagii au fost împresurați de sute și chiar mii de oameni. Căci trebue să știți că parizienii sânt ființe foarte curioase și se grămădesc la toate fleacurile.

Intervenind lumea ca să despartă pe cei doi bătăuși, aceștia au încetat cearta, și-au strâns mâna, iar unul din ei a strigat mulțimei:

— „Iată, nu ne mai batem. Doar sântem și frați și avem o frumoasă prăvălie în strada și numărul cutare. La noi găsiți cele mai bune și mai ieftene săpunuri și vă rugăm să binevoiți a ne vizita".

Negustorii simulaseră bătaia ca să-și facă reclamă.

*

O dihanie flămândă. — In regiunea Bengalului din India, un leopard a băgat spaima în populație. Dihania a mâncat până acum vre-o 120 oameni.

Autoritățile locale au pus un premiu de 10,000 lire sterling (peste 10 milioane lei) în favoarea acelui care va ucide fiorosul animal.

Scrisori din America (4)

ALTE ASPECTE NEW-YORKEZE

Un bandit celebru

Că sunt în America clădiri mari, prăvălii mari, averi mari, e știut; — dar *bandiți mari* cu[illegible] sunt aci, mai rar.

Cel mai mare bandit e Chapman, un tânăr înalt, spătos, de o rară frumusețe bărbătească, foarte cult și dotat dela natură cu o vervă care ar putea face invidios pe cel mai mare orator.

Acum doi ani, a oprit ziua'nameaza-mare un auto-camion blindat care transporta dela poștă scrisori de valoare conținând două miloane și jumătate dolari. El cu alți patru tovarăși s'au suit în mersul automobilului somând cu revolverele sub nas pe șoferul și pe cei doi polițiști să cârmească într'o stradă lăturalnică.

Acolo șoferul și polițiștii opunându-se, au fost împușcați trupurile aruncate în stradă, iar bandiții au dus camionul pe un câmp, lăsându'l deșert, după ce și-au umplut buzunarele cu milioanele de dolari.

Un an a trecut dela săvârșirea acestei crime și Chapman cu toate premiile oferite de poliție n'a fost prins.

In cele din urmă, un detectiv l'a recunoscut într'un oraș nu departe de Washington. Banditul a fost pus în lanțuri și întemnițat, dar după câteva zile a evadat din închisoare, după ce a dat la doi gardiști din temniță câte zece mii de dolari.

O controversă

Prins din nou, banditul a fost judecat și condamnat la pedeapsa cu moartea prin electrocuțiune, Dar aci intervine o chestie de drept interesantă; Chapman mai are o condamnațiune de 25 de ani muncă silnică și el susține că după lege trebue să ispășească pedeapsa primă, după care își va lua a doua.

Chestia se discută aci și a fost pus în cunoștință și președintele Coolidge.

Teatrele

In New-York sunt vr'o 120 de teatre.

Cele mai principale sunt cele două opere „Metropolitan Opern House" și Manhatan Opera". In cea d'intăi a cântat mult timp fenomenalul Caruso care din retribuțiile colosale ce primea, a lasat multe imobile în New-York.

Succesul lui Șaliapin

Acum cântă cu un extraordinar succes Chaliapin, cel mai mare bas din lume.

Apariția lui pe scena operei fascinează publicul care-i cuprins de un adevărat delir; aplauzele și uralele nu mai contenesc, iar bietul Chaliapin părăsește travestit cabina lui pentru ca publicul să nu „delireze" și pe străzi.

Ministrul artelor din Rusia sovietică i-a scris marelui cântăreț să se înapoeze în Rusia

(Citiți continuarea acestui articol în pagina IV-a

CONSTATARI TRISTE

Se săcătuie te vlaga țărănimei

Ca preot rural, mereu constat cu durere că poporul de jos, pătura țărănească, cu care sunt în contact zilnic, dă dovezi de o îngrijitoare degenerare fizică. Constatarea această tristă o fac asupra copiilor mici și asupra tinerilor cu serviciu militar isprăvit și gata de gospodărit.

Ne bucura mult de tot, când flăcăul la recrutare se prezintă voinic, sănătos, cu trupul ferit de boli lumești. (Parcă văd și acuma cum un președinte al comisiei de recrutare bătea peste spete cu bucurie pe dolofanii sătești, zicând: „aceștia duc tunul în spate"). Dar vai! ce trist e, când flăcăul vine acasă după terminarea serviciului militar! Se gospodărește, ia o fată de gospodar care și-a [illegible] trupul curat și sănătos, — iar primul născut: *un degenerat*, — fără o mână, cu picioarele sucite, monstru în toată puterea cuvântului.

Și strașnic de trist e că foarte dese sunt cazurile acestea.

Sunt exemple în toate satele și putem dovedi ori și când aceasta.

Dacă acum vre-o câțiva ani se striga că „ne mor copii" și acest strigăt a inspăimântat pe toți; acum putem striga că *„pierdem clasa de jos"* nădejdea neamului, izvorul națiunei.

Tinerii cu armata făcută devin în mare măsură, o primejdie pentru sănătatea neamului nostru. E constatat doar că oftica și sifilisul au cuprins ca un păianjen norodul. Un focar care ajută celor două boli a se împrăștia, sunt soldații eliberați.

Priviți spre cafenelele mahalalelor orășeneti. Cine sunt cei mai deși musafiri? Cine chefuesc decuseară până'nziuă cu femeile stricate?

Flăcăii cei voinici și sănătoși pe care îi dau satele pentru armată!

Triste constatări dar adevărate. Ce mai putem noi face pentru dânșii? Nimic; căci bolile pe care le-aduc în sat sunt incurabile. Privim cu durere la „monștrii" pe care îi nasc nevestele lor; consecința firească a vieții prin cafenele și taverne.

Dacă ne frământă unele chestiuni vitale. e absolut necesar ca și acesteia de mai sus să-i dăm toată grija — E bine să ție samă de aceste constatări triste, cei de sus și mai ales comandanții de regimente, inclusiv doctorii militari. E bine să se știe de către doctorii militarii că „monștrii" se găsesc în toate satele — (așa propune ca regimentul să facă cunoscut în scris în sat — oficial chiar — de sănătatea eliberatului, spre a se putea face oare care oprealā la căsnicia lui).

E păcat de tinerețea și voinicia fetelor dela țară — E păcat că se înmulțesc [illegible] neamului numai cu jumătăți de om.

N'ar fi osteneală mare pentru regiment propunerea de mai sus. Iar doctorul militar poate însemna cu conștiința împăcată un punct frumos în îndeplinirea datoriei.

O opreală a soldaților de-a frequenta localurile alcoolizante și imorale, sub pedeapsă chiar — ar fi un mijloc eficace și preventiv pentru mântuirea de boli.

Și câte mijloace nu s'ar putea întrebuința spre a opri din timp o adevărată catastrofă națională!

Noi — care trăim lângă popor — ne punem la dispoziție celor ce ne vor cere ajutor în această grea trebușoară.

Doresc s'aud că cei în drept dau atențiunea cuvenită chestiunei expuse în puținele rânduri de mai sus. Ar bucura o nație întreagă.

Preot Negoiță
Erbiceni—Iași

A APARUT

ANUARUL ROMANIEI pentru Comerț, Industrie, Meserii și Agricultură

EDIȚIA 1925 - 1926

un volum de apr. 3000 pagini cuprinzând peste 1.000.000 adrese ale comercianților, industriașilor, fabricilor, medicilor, avocaților etc. etc.

Anuarul României mai cuprinde numeroase date în legătura cu industria și comerțul țării; o Hartă a României mari, noua împărțire administrativă, tariful vamal etc. etc.

Anuarul României este primul mare anuar într'adevăr complect. de o netăgăduită valoare pentru toți comercianții și industriașii, absolut necesar la plasarea produselor lor și stabilirea de noui legături de afaceri. — Prețul unui exemplar legat în pânză lei 3000 plus porto. — Comenzile se pot adresa la:

EDITURA Societ. Anon. RUDOLF MOSSE - București, Bulevardul Academiei No. 4 Telefon 64/41, 57/88, 77/05.

TOATA LUMEA E CONVINSA
— CA NUMAI —

„INLESNIREA"

SOC. în NUME COLECTIV N. V. STEFANIU & Co. — Iași
str. Ștefan cel Mare 11 (în curte) — Face posibil maselor largi ale populației să scape de grija ernei procurându-le tot felul de mărfuri
cu prețuri convenabile și plătibile în
cinci rate lunare

USOR ASIMILABILĂ. NU PRODUCE GREȚURI S. DERANJĂRI

NU-FĂ CURĂ DE UNTURĂ DE PEȘTE DE CÂT CU
EMULSIA RACOVITZA
ESTE CEA MAI ACTIVĂ ȘI CEA MAI PLĂCUTĂ PREPARAȚIUNE CU UNTURĂ DE PEȘTE EA ESTE PRESCRISĂ DE TOATE SOMITATILE MEDICALE DIN ȚARĂ
DEPOSIT PRETUTINDENI

VIZITAȚI
Expoziția de Broderie și Desen a
Sucursalei W. PESKY din București
Furnizorul Curței Regale
din noul Palat al Camerei de Comerț
STR. CUZA VODA

LICITAȚIE

Se aduce la cunoștință că în ziua de 28 Ianuarie 1926 ora 11 dimineața la Rectoratul Universității din Iași va avea loc o licitație pentru darea în antreprindere a lucrărilor de construcție a unui corp de closete.

Detalii în fiecare dimineață, la cancelaria administrației Universității.

Interesant

Pentru Publicul Ieșan

Ceiebra prezicătoare din Ardeal

Elena care a uimit toată lumea prin modul surprinzător cum știe să prezică trecutul, prezentul și viitorul.

Pentru d-na Elena nu există nici o taină, ea pătrunde sufletul omului, căci posedă darul și cunoștințele științifice de a prezice cu precizie prin privirea ochilor, trăsăturile feței, culoarea părului și liniile mânii (chiromanția).

D-na Elena și-a câștigat renumele prin exactitatea prezicerilor sale, cari toate s'au dovedit adevărate căci se baxează pe știința telepatiei și a ocultismului

Domnișoare și Cavaleri nu perdeți ocazia de a vizita pe D-na Elena care este specială în a lămuri tainele amorului.

Se dau indicațiuni în privința afacerilor în comerț, industrie, meșteșuguri, judecăți, divorțuri, pierderi, furturi, boale și îndrumările date sunt sigure și precise. Orele de consultație 9-12 și 2-6, șoseaua Arcu 47. lângă Piața Bădărău.— In timpul consultației numai o singură persoană se primește în cameră.

Dr. B. FINGERHUT
Specialist în
Boli de Rinichi și Genito-urinare
Tratament special cu
DIATERMIE
(termo-penetrație)
S'a mutat din str. Alexandri în
STRADA CĂPITAN PAUN
colț cu str. Mârzescu
Consultațiuni 8—9 și 3—7

SOLDATUL Neculai Țigănescu cont. 1919, Reg. 13 Inf. comp. 5-a, de loc din Bucovina, Jud. Suceava, comuna Ipătești, fiind dispărut din anul 1921, cei în drept sau oricine știe de soarta lui, este rugat să facă cunoscut mamei sale.

ANICA ȚIGĂNESCU
Iași, str. Banu 12

Comercianți!

Pentru încheierea bilanțurilor, verificarea și înființarea registrelor de comptabilitate.

Corespondențe germano-române, traduceri de acte, manuscrise etc. adresați-vă la

IOSEF BODINGHER
str. Lăpușneanu No. 1
(Intrarea prin strada Vasile Conta)

La Librăria Centrală
Str. Gh. Mârzescu 25

se găsesc de vânzare cu prețuri reduse: Registre pentru contabilitate, de toate mărimile, cu Lei 80 kgr.; strațe pentru percepție; registre de intrare și eșire; buletine și rapoarte pentru hoteluri; state pentru salariați; registre de impozit și salariați; Asuche mici și mari numerotate; Scadențare; Maeulatură orice cantitate. De asemenea se găsesc toate articole de birou mai eftin ca ori unde.

DOCTOR IN MEDICINĂ
M. WECHSLER
Specializat în Franța în
ARTA DENTARĂ
Boli de gură și de dinți
Consult. 9-12 și 2-7 p. m.
Iași, Str. Alexandri 6

DOCTOR
E. GHELMAN
Specializat la Viena
Boli de Piele și de păr
Sifilis și Venerice
Tratamentul radical a blenoragiei acute și cronice prin Uretroscopia (Iluminatul canalului uretral) Electrolyza, galvanocaustica, vaccinioterapia.
Str. GĂNDU No. 1 vis-a-vis de Cinema Elisabeta
Intrarea prin stradela Talpalari.
Consult.: 2—7 p. m,
Duminică 11—12 a. m.

Sobe Teracotă
Ioan Zlatovici, Muzelor 2

Atențiune

A sunat și ceasul lor, *Moartea* șobolanilor, soarecilor și dihorilor. *Moartea* ploșnițelor și ouălor lor. *Moartea* gândacilor de bucătărie. Toți acești paraziți se distrug repede și sigur, numai cu *Miraculoasele* invențiuni ale produselor „ISI". Incercați spre convingere. Restituim costul dublu în caz de neadevăr. Chemat prin o c. poștală mă prezent la domiciliu cu probe spre convingerea tuturor.

Se vinde cu prețuri moderate. — Autorizat —

Unicul Reprezentant și revânzător pentru Iași și întreg Județul Iași.

Ioan Gheorghevici
Infirm (fără mâna dreaptă) Șoseaua Națională No. 1, Iași

O pretenție a fasciștilor italieni

Ziarul italian „Regimul Fascist" organul d-lui Farinacci, publică un articol într'o chestie care riscă să tulbure bunele raporturi dintre Franța și Italia.

Ziarul d-lui Farinacci cere Franței să expulzeze pe Italienii aflați în Franța și cre sunt contra d-lui Mussolini și deci contra fascismului.

Ziarul mai indică și numele unora dintre acești italieni care trebuie expulzați.

MOARTEA celui mai bătrân locuitor al jud. Iași

Eri a fost înmormântat în satul Chișarăi, com. Golăești, săteanul Tănasă Florian, mort în vârstă de 115 ani.

Rămășițele pământești ale defunctului au fost urmate până la mormânt de cea mai numeroasă familie: peste 150 membrii. In afară de familie, au mai participat și câteva sate cu autoritățile lor.

Noua organizare a Teatrului din Vaslui

Vaslui.— Prefectura Vaslui în baza articolului 2 din regulamentul teatrului, a intervenit către Ministerul de interne, pentruca, cu începere de la 1 Ianuarie 1926 și până la 1 Ianuarie 1927 sala teatrului județian să fie dată *în mod gratuit* pentru toate formațiile artistice care fac turneu în țară

Măsura aceasta a fost luată din cauză că teatrul județian fiind mic, nu se pot realiza beneficii, iar din cauza chiriei ce se cere, trupele ocolesc orașul nostru.

Ministerul de interne a dat această aprobare.

Trupele vor plăti numai lumina și încălzitul sălei. Pentru lumină trupa va achita suma de 300 lei la percepția Comunei anticipat, conform adresei Primăriei.

In ce privește încălzitul, trupele vor achita intendentului suma de 300 lei, sub luare de chitanță, cu cel puțin zece ore înainte de începerea spectacolului.

Funcționarii prefecturei vor beneficia de zece locuri pe care le vor plăti numai cu un sfert din costul biletului de intrare.

A.

Din Botoșani

Inspecție.—In ziua de 15 Ian. a sosit în orașul nostru d. col. Mihail Iosep de Montemira, Inspector General al Comandamentului de sergenți din întreaga țară, pentru a inspecta compania de sergenți de pe lângă poliția din Botoșani, de sub comanda d-lui G. Clopoțel.

D. col. Montemira a stat două zile în Botoșani și a inspectat cu deamănuntul corpul de sergenți, rămânând foarte mulțumit de cum se prezintă oamenii și de modul cum sunt instruiți.

Numire.—D. locot. Triandafil. un ofițer de valoare, a fost numit ca ajutor de comandant la Compania de *jandarmi* din Botoșani. Compania are ca com. pe cunoscutul căpitan Georgescu. Compania de jandarmi este condusă cu o pricepere care re merită laude.

LOUIS ADLER

Constituirea asociației Americano-Române

Sâmbătă seară a avut loc la Fundația Carol din București, constituirea asociațiunii de înfrățire americano-română. Ședința de constituire a fost prezidată de d. Oromolu.

După o conferință ținută de d. Feraru, s'a ales comitetul, compus din 15 persoane.

In cursul săptămânii, comitetul va proceda la constituirea biroului.

Procese de faliment

In fața Trib. S. III-a a venit spre judecare o cerere de declarare în stare de faliment a vechiului și cunoscutului comerciant Lazăr Marcusohn.

Apărarea a cerut respingerea acțiunei prezintând dovezi din care rezultă că d. Marcusohn și-a achitat toate creanțele în afară de una de 55.000 lei, în valută forte.

Pentru această ultimă creanță însă, comerciantul beneficiază de moratoriu legal, până la 15 Martie.

Tribunalul a amânat judecarea declarării până după expirarea moratoriului legal.

*

Deasemenea s'a amânat judecarea cererilor de declarare în faliment a comercianților Strul Brandman din Iași și Ion Mihalache din Tomești.

*

Comerciantul Haim Butnaru din Botoșani fiind dat judecății pentru bancrută frauduloasă, tribunalul Botoșani l-a achitat de vina de bancrută frauduloasă și l-a condamnat la 3 luni închisoare pentru bancrută simplă.

Curtea de apel s. II-a i-a redus pedeapsa la 1 lună închisoare.

Judiciare

Procesul unui viol

Frații Wladimir și Vasile Sârbu din Huși au fost condamnați de Trib, Fălciu la câte 1 an închisoare pentrucă, atrăgând la un chef, dimpreună cu alți doi, pe femeia Maria Pârvu au siluit-o.

In fața Curtei de Apel s. II a prezidată de d-nul Eug. Petit, fotoliul procurorului general fiind ocupat de d-nul Mircea Possa, d-nul Alfons Hroveanu a dezvoltat apararea condamnaților.

D-sa a susținut: 1) Nu se dovedește întrebuințarea violenței; 2) Reclamanta este o femee de straaă.

Curtea a amânat pronunțarea.

Procesul Ateneului Popular din Tatarași

Se știe că d-nii A. C. Cuza, dr. Șumuleanu, ing. Bejan, preotul Mihailescu etc. au cerut tribunalului să anuleze hotărârea unei adunări generale a Ateneului popular și să le încredințeze administrația Ateneului.

Tribunalul s. III-a în lipsa reprezentanților actuali ai Ateneului, a admis cererea.

Ateneul a făcut opoziție, care a venit spre judecare eri.

Deși reclamanții nu s'au prezentat, d. avocat Mihalcea, a cerut numai amânarea procesului. Judecata s'a amânat fără termen.

REP.

ULTIMA ORA

Grave perturbaţii în mersul trenurilor

Deraierea Expresului Iaşi-Bucureşti la Putna-Seacă. — Trenurile de Iaşi soseso cu întârzieri de 24 ore. — Cum se călătoreşte acuma de la Bucureşti la Iaşi. — De vorbă cu un călător.

Viscolul care continuă să bântuie, provoacă grave perturbaţiuni în mersul trenurilor.

*

Expresul 62, Iaşi-Bucureşti, plecat Luni la orele 2 după amiază, a deraiat din cauza zăpezii foarte mari la intrarea în staţia Putna-Seacă, Luni la Miezul Nopţii.

Din fericire n'au fost victime omeneşti, dar a blocat linia timp de 12 ore.

Abia aseară la orele 9 şi jumătate, Expresul de Bucureşti a sosit în gara locală, cu o întârziere de 21 de ore.

*

Personalul 625, Bucureşti—Tecuci - Iaşi care a plecat Luni dimineaţă din Capitală şi urma să sosească Luni la orele 9 seara în Iaşi, n'a sosit încă până azi Mercuri la prânz.

Acceleratul 701, Bucureşti-Iaşi-Chişinău plecat din Capitală Luni seara şi care urma să sosească în gara locală ieri dimineaţă la orele 6.50, a sosit abia azi dimineaţă la orele 10.15, cu o întârziere de 27 de ore.

Acceleratul 601 Bucureşti-Iaşi plecat Luni seara din Capitală şi care trebuia să sosească ieri dimineaţă după, acceleratul de Chişinău, a sosit astă noapte la orele 12, cu o întârziere de 17 ore. Aceasta pentru că după cum am spus ieri, acest tren a fost îndrumat de la Buzău spre via Barboşi ocolind astfel liniile care erau înzăpedite.

Expresul 61, Bucureşti-Iaşi, plecat Marţi după amiază din Capitală şi care urma să sosească astă-noapte la orele 12, a sosit azi dimineaţă la orele 8, cu o întârziere de 8 ore.

*

Din cauză că până ieri la prânz n'a sosit în Iaşi nici un tren din Bucureşti, expresul care urma să plece din gara locală eri la orele 2 după amiază spre Capitală, a fost anulat.

*

In sudul Moldovei s'a abătut un adevărat potop de zăpadă.

In unele părţi de pe linia Tecuci-Buzău zăpada a atins înălţimi de peste un metru.

Tot din cauza aceasta Direcţia C. F. R. a dispus sistarea circulaţiei trenurilor de marfă tre Vaslui-Bârlad şi Bârlad-Tecuci.

Vor circula numai trenurile colective de mare viteză.

*

Aseară ambele accelerate de Bucureşti au plecat din gara locală regulat.

Garniturele acceleratelor au fost formate din vagoane din gara locală.

Azi dimineaţă personalul spre Bucureşti a plecat regulat

Deasemenea vor pleca regulat din Iaşi şi personalul de 12,45 şi expresul de 2 şi 5.

*

Acceleratele de Bucureştt care trebuiau să sosească azi dimineaţă n'au sosit încă până la prânz.

De vorbă cu un călător

Am fost azi dimineaţa în gară la sosirea acceleratulni 701 de Chişinău şi care trebuia să sosească în Iaşi încă de ieri dimineaţă.

Din vagoane se scoboară o parte din călători— căci unii pleacă mai departe până la Chişinău.—Printre cei ce se scoboară observ şi câţiva comercianţi din Iaşi.

Mă apropii de unul.

Fără să mai aştepte vre'o întrebare din partea mea îmi spune :

—„Ştiu ce doreşti. Să-ţi spun cum am călătorit dela Bucureşti la Iaşi.

Şi începu.

—„Am plecat Luni la orele 8 şi 20 din Bucureşti spre a ajunge ca de obicei a doua zi dimineaţă în localitate.

„Până la Buzău trenul a mers bine.

„Iar aci ne-am poticnit. După o şedere de câte-va ore, trenul s'a pus din nou în mişcare.

„La Râmnicul-Sărat au aşteptat deblocarea liniei din cauza deraierei expresului la Putna seacă.

Şi aici după o aşteptare de vre'o cinci-şase ore, am pornit mai departe.

Dar la Focşani, din cauză că linia n'a fost încă curăţată am aşteptat *toată noaptea.*

In zorii zilei am plecat din Focşani.

„Dar abia ajunşi la Mărăşeşti ne-am oprit din nou şi am stat în tot cursul zilei de ieri.

„Am mai stat şi câteva ore la Tecuci şi cu ajuorul lui Dumnezeu— încheie comerciantul— am ajuns azi dimineaţă la Iaşi."

La despărţire îmi spuse că din tot trenul numai trei vagoane erau încălzite, la celelate fiiind defect caloriferul.

L. PAUL

Armata clandestină a Ungariei

Guvernul Bethlen se va retrage

Viena 20.—Deputatul socialist Iulius Deutsch va interpela în Adunarea Naţională despre armata ilegală maghiară care era pregătită cu bani falşificaţi. „Tot tineretul unguresc este înrolat şi instruit milităreşte. La Eisenstadt, cei care nu vin la instrucţie sunt pedepsiţi cu 60.000 coroane amendă şi zile de arest.

Această situaţie este o ameninţare pentru Austria şi un pericol pentru pacea Europei.

*

Situaţia guvernului Bethlem este foarte critică. E vorba ca el să se demită. In acest căz, actualul preşedinte al Adunării Naţionale va fi însărcinat cu formarea noului guvern.

Conferinţa Micei Antante

Bucureşti 20.— S'a hotărât definitiv ca în ziua de 20 Februar să se întrunească conferinţa Micei Antante la Bled în Jugoslavia.

INFORMAŢII

x *Ziarul „Viitorul" crede a şti că d. Argetoianu, în numele partidului naţional, s'ar fi declarat gata să accepte toate condiţiile ţărăniştilor, pentru realizarea acordului de guvernare.*

x Anica Jora, din strada Costache Negri, s'a plâns, că un anume Gh. Butmaloi, i-a furat din casă 500 lei.

Poliţia caută pe Butnaloi, care, de altfel îşi are locuinţa tot în acea stradă.

ECOURI

— **Avându-se în vedere surprizele cu adevărat originale ce se pregăteso, balul „MACABY" promite a fi unul din cele mai interesante.**

— Compania comicului Tanase ne vizitează în curând. Reprezentaţiile vor începe Vineri 5 Februarie a. c., la Teatrul Sidoli. Tanase aduce cele mai noue reviste de actualitate ; o trupă numeroasă compusă din cele mai distinse elemente, balet grandios, muzica proprie, imensă bogăţie în costume.

Prima Reprezentaţie „Floarea la Ureche" a doua „Când îşi vâră dracu coada" etc.

Biletele se pot obţinea de pe acuma la Cassa Teatrului Sidoli.

— La afecţiuni cataralice ale plămânilor, la tusă şi răguşală, luaţi „**Sirocaloina**".

Dr. N. Alexandrescu
MEDIC DE SPITAL
Boli de piele, venerice şi sifilis.
Str. Cuza-Vodă 42
Consultaţii 4—8 p. m.

Organizaţia Sionistă
invită Evreimea Ieşană
LA
REQUIEMUL
care va avea loc
cu ocazia comemorării a 3 ani dela moartea neuitatului nostru înaintaş
Dr. Max Nordau
Joi 21 Ianuarie a. c.
orele 7 seara
LA
Templul Neuschatz
vor lua cuvântul D-nii
Dr. B. Karpin
Rabin Dr. M. A. Halewy
Redactor **Z. Fratokin**
şi alţii

Adânc întristaţi : Lippa Perlitz tată, Saul şi Georges Perlitz cu soţiile şi copiii, fii, Matilda, Surica şi Tonny fiice, A. M. Perlitz, Iosel Perlitz, Paul Perlitz New-York, cu soţiile şi copiii, fraţi, Debora şi Samuel Ruckenştein, Liza şi I. Herşcovici, Fanny şi Haim Crighel, Rebeca şi David Kuperman, fiice şi cumnaţi, Matilda şi Bernard Marcus, Maria şi Zigu Argintaru, Sabina şi David Held nepoate, au durerea a înştiinţa încetarea din viaţă a scumpului lor

Isac Perlitz

decedat în vrâstă de 61 ani.

Inmormântarea a avut loc Luni 18 Ianuarie, la Bacău.

FIRME
Comandaţi la primul atelier
IOAN MAX
Str. Costachi Negri 58
Furnizorul tuturor instituţiilor şi marilor intreprinderi din Moldova

DURERI DE CAP NEVRALGII
Alungă imediat
TESTA
De avut în Farmacii şi Droguerii

Adevărata untura de ficat de peşte
Calitate extrafină de GADUS MORRHUA
din BERGEN în NORVEGIA
Culoarea gălbue, gust foarte plăcut de sardele şi foarte nutritivă.
Această calitate de *Untură de peşte* să ea foarte lesne, cu plăcere, chiar de către copii şi persoane delicate, ea este mult mai activă de cât orice preparat făcut de Uatura de peşte îndoit cu apă şi alte materi.
Se găseşte la Farmacia Curţei Regale
FRAŢII Dr. KONYA, Iaşi

Blănăria
DE LA CASSA
ALTER DAVID S-sor
S'A REDESCHIS CU UN BOGAT ASORTIMENT DE BLANARII, precum şi un atelier special de confecţiona
în str. Ştefan cel Mare No. 16
IN VECHIUL MAGAZIN „PRIMAVARA
Proprietari : Leibovici şi Zvorăşteanu

Lucrătoare se caută
pentru cojitul şi cartatul nucilor
Pentru înlesnirea lucrătoarelor s'a deschis două ateliere
1) **Str. Başota No. 2** lângă baia Pogor
2) **Str. Crucei No. 16** prin Nicoliua
DIRECŢIUNEA

BECURI
electrice
cele mai solide, cele mai rezistente, din fabricile cele mai renumite : **Philips, Osram, Tungsram, Ferrowatt,** etc. mărci garantate, cumpăraţi mai eftin ca oriunde numai la Depozitul general
Zaharia Weiss
Piaţa Unirei

Sanatoriul Dr. Tzaicu
IAŞI, STR. CAROL 20, Telefon
Clinică Chirurgicală perfect instalată. Asepsia cea mai riguroasă. Adaptat la chirurgia de urgenţă, Mecanoterapie, Gynecologie, Ortopedie, Electroterapie, **Raze-Ultra-violete.**
Se primesc boli interne şi nervoase (excluse bolile contagioase şi nervoşii turbulenţi).
Informaţiuni şi consultaţiuni între orele 2-4 p. m.

Porcelanuri
Stiolărie, Lămpi, Becuri, Olărie emailată marca „Ideal".
CADOURI şi articole de menaj.
Se vând eftin la marele magazin
ZISSU GRÜNBERG
STR. ANASTASIE PANU 52

IN PREAJMA REDESCHIDERII PARLAMENTULUI

Legea electorală.—Durata legislaturei

Bucureşti 20—Astăzi se redeschide Parlamentul.

In cercurile guvernamentale se vorbeşte că d. Ionel Brătianu ar fi obţinut de la Rege prorogarea Parlamentului pentru cazul când situaţia politică n'ar fi destul de clară.

Dar în orice caz, prorogarea n'ar putea fi de lungă durată, dearece şi legislatura trebue să se încheie în timp scurt.

*

Consiliul de miniştrii de ieri a hotărât ca reforma electorală să fie adusă în discuţie publică abia la sfîrşitul lunii Februar, după ce vor fi votate celelalte legi. De asemenea s'a hotărât ca nici un nou proect—în afară de cele depuse pe birourtle Parlamentului,—să nu mai fie supus corpurilor legiuitoare.

Opoziţia va lua parte activă la discuţia legii electorale. In numele partidului ţărănesc, d-nii Iunian şi Mirto au elaborat un proect electoral care a fost discutat în Cameră.

Guvernul este decis să admită unele modificări la proectul liberal. La discuţie vor participa şi d-nii I. Brătianu şi Alecu Constantinescu.

*

Camera se va ocupa în primul rând de legea taxelor de timbru şi înregistrare. Azi după amiză se întruneşte comisiunea de legislaţie fiscală şi comercială pentru a examina proectul. Se anunţă că se vor face multe modificări. Proectul va fi studiat toată săptămâna în secţii.

*

Consiliul de miniştri a hotărât că actuala legislatură să se închee Sâmbătă 3 April, conform teoriei formulate de d. Alecu Constantinesou.

Raporturile naţional-ţărăniste

Bucureşti 20.—Comitetele executive ale partidelor naţional şi ţărănesc se întrunesc sparat astăzi la prânz. Şefii partidelor vor face o expunere asupra situaţiei politice şi a raporturilor între grupările de opoziţie.

Fruntaşii opoziţionişti se întâlnesc astăzi după amiază la Cameră pentru a avea un schimb de vederi în chestia tratativelor de colaborare.

Sinuciderea unui prinţ

O scurtă telegramă din Viena anunţă că prinţul Alexandru Hohenstein şi-a pus capăt zilelor în castelul său din Jndenburg.

Amănunte lipsesc.

Baroul de Ilfov

aderă la grevă

Bucureşti 20.—Eri a avut loc congresul baroului de Ilfov. In urma discuţiilor care au fost mult animate de d. Dem. Dobrescu, s'a hotărît ca baroul de Ilfov să adere la greva generală, dacă guvernul nu va ţine seamă de cererea avocaţilor în chestia legii timbrului.

Constituirea guvernului german

Dela corespondentul nostru partioular

Berlin 19. — Se dă ca sigur că noul guvern german se va constitui astfel : dr. Luther cancelar ; dr. Stresemann ministru de externe ; Koch (democrat) interne ; dr. Reinhold (democrat) finanţele ; Marx (centru) justiţie şi teritoriile ocupate ; Bürges (centru) economia naţională ; dr. Gessler războiul ; Heppe (part. popular german) alimentaţia ; dr. Brauns (centru) munca ; dr. Krohne (part. popular german) comunicaţiile ; Stingl (part. popular bavarez) poştele.

Se poate ca lista aceasta să sufere unele modificări şi e probabil că Mercuri 20 Ianuar noul cabinet se va prezenta Reichstagului. S. Z.

VINE!

Bucureşti 20.— Mâne, Joi la ora 10 seara, soseşte în Capitală d. Vintilă Bratianu. D-sa a telegrafiat guvernului că la Paris n'a avut convorbiri decât numai cu d. Doumer, ministrul de finanţe al Franţei.

Noi agresiuni antisemite

la facultatea de medicină din Capitală

Bucureşti 20.— Noi tulburări antisemite s'au petrecut eri după amiază la Facultatea de medicină.

La cursul d lui profesor Beznea, studenţii evrei au lucrat sub protecţia armatei. Când evreii au eşit din sală, au fost atacaţi de un grup de studenţi antisemiţi.

Studenţii evrei s'au refugiat în frizeria Antoniu, unde însă au fost urmăriţi de colegii lor creştini şi s'a produs o nouă încăerare. Frizeria a suferit mari stricăciuni şi câţiva evrei au fost grav răniţi.

Studentul Solomon Mandi a fost aruncat pe scări într'o pivniţă. El a fost transportat la spitat cu automobilul Salvării.

Incăerarea a continuat şi în curte. Evreii s'au refugiat într'o bodegă din apropiere, dar poliţia i-a evacuat de acolo şi eşind în stradă, s'a produs o nouă încăerare.

După amiază, câteva grupuri de studenţi au atacat pe bulevard pe studenţii evrei.

ȘTIRI DIN TARĂ ȘI STRĂINATATE

PREZICERI LA INCEPUTUL LUI 1926

La începutul acestui an, reporterii ziarelor pariziene au vizitat pe marile ghicitoare, cerându-le horoscopul lui 1926. E un vechiu obiceiu ca profetesele vremii să comunice lumii, cu ajutorul presei, cele ce-au cetit în viitorul zilelor așteptate cu speranță și cu teamă.

Altădată, Madame de Thébes se bucura printre prezicătoare de mare celebritate, prin vrâsta sa și prin serviciile pe care ea adusese atâtor capete încoronate. Astăzi madame de Thébes nu mai este, dar arta divinațiunii n'a murit. In locul d-nei de Thébes s'au ridicat la primul rang, alte profetese. Ele formează astăzi o cohortă întreagă, și toate vor să-și spună cuvântul asupra evenimentelor, și se grăbesc să-l spună înaintea tuturor, pentru că tocmai aceasta e meseria lor.

*

Profețiile pe 1926 anunță un an bogat în tulburări de tot felul, în crize politice și sociale; cursul dolarului și al lirei engleze va fi foarte ridicat, precum și indicele de scumpetea vieții.

Cu alte cuvinte, anul în care intrăm seamănă grozav cu cel din care am ieșit.

Trebue să recunoaștem că profetesele n'au dat dovadă de prea mare originalitate, nici de o imaginație bogată. In definitiv, nu-i mare lucru să spui ce presimte toată lumea.

Meritul e să vezi mai mult și mai cu seamă, să alegi din faptele viitoare, pe cele mai extraordinare.

Omul aspiră să fie mereu altul și evenimentele vieții ar vrea să fie în veșnică transformare. Dacă ar ști că viitorul seamănă cu trecutul ca doi gemeni, nu și-ar mai da atâta osteneală să-și închipue cum vor fi anii care vin.

*

Prezicerile de anul acesta n'au făcut mare impresie. Indrăznim să spunem, scrie un cronicar parizian, tuturor profesorilor: mica lor contribuție de la începutul anului e săracă și puțin pitorească în întregul ei. Așteptăm mai mult de la contemporanele unei epoci în fierbere ca a noastră, în care atâtea lucruri viitoare sunt pe cale de a se crea sub ochii noștri.

E adevărat, că în trecut n'au fost mai istețe: La începutul lui 1914, nici una din ele n'a făcut nici cea mai mică aluzie la apropierea de nelnlăturat a catastrofei mondiale. Din acea zi, urmașele Pythiei și-au pierdut pentru multă vreme prestigiul.

L. Pl.

In jurul scumpirei pâinei

După cum se știe, în ședința de Sâmbătă a Comisiei Interimare s'a hotărât scumpirea pâinei cu 1 leu la cea albă și 50 de bani la cea neagră.

Noul preț a și intrat în vigoare de ieri.

Această nouă scumpire a pâinei lovește în primul rând populația nevoiașă.

Sporul se simte mai mult acolo unde se consumă câte cinci-șase pâini pe zi.

Concomitent cu urcarea prețului pâinei la Iași și Primăria Capitalei a hotărât să urce cu un leu chilogramul de pâine, cu garanția de la cei ce aprovizonează direct Capitala cu acest aliment, că timp de trei luni nu vor cere o altă sporire a prețului.

Cetățenii nevoiași ai Iașului care consumă zilnic câte cinci-șase pâini, și la care sporul se simte, ar dori să fie și ei asigurați că noul preț va rămâne în vigoare mai mult timp și ca nucumva peste câteva săptămâni (sau chiar zile) să se trezească cu o nouă scumpire a alimentului primordial.

Alte aspecte New-Yorkeze

(Continuare din pag. I-a)

care'l dorește cu înfocare, amintindu-i că nu i s'a dat pașaport decât pentru un an, și el e de trei ani departe de Rusia și nu e just ca să-și vândă sufletul său diavolului. La care Chaliapin i-a răspuns scurt și scrisoarea lui a apărut în autograf în toate ziarele.

„Dracul rare atâția bani ca să-mi cumpere sufletul; rămân aci unde sunt foarte mulțumit".

Hamlet modernizat

La un alt teatru se joacă „Hamlet in modern dress" (Hamlet în haine moderne). Tânărul Hamlet apare pe scenă în sacou, ghete de lac și cu o havană în gură; Polonius cu luleaua în gură, Ofelia cu părul tăiat scurt, rochiță scurtă, ciorapi de matasă, pantofi de matasă; ceilalți artiști în haine moderne potrivite rangului lor.

Directorul teatrului întrebat cum se face că a permis să se joace această piesă în haine moderne, a răspuns că tragedia Hamlet a fost și va rămânea veșnic modernă.

M. G.

Pentru sinistrații din Ardeal

Direcția și profesorii Liceului Internat au luat lăudabila inițiativă de a deschide o listă de subscripție pentru ajutorarea ardelenilor cari au suferit pe urma inundațiilor.

Iată primele subscrieri ale profesorilor și elevilor;

Profesorii: T. A. Bădărău 500 lei, I. Prassa 200, M. Carp 200, Em. Diaconescu 200, I. I. Raianu 200, Preot Em. Vasiloschi 100, M. Jakotă 100, C. Menciu 100, C. B. Penel 100, Th. Berescu 100, Ioan Lupu 100, Aug. Scriban 100, A. D. Ionescu 50, N. Negru 50, Mihail Tudose 50, St. Chesim 40, I. Hâmbăsianu 40, N. Petrașu 30, M. Cilievici 30, Octav Tudose 20, Gh. Chipail 20, C. Mališ 20, C. I. Radu 20, I. Grigoriu 20, D. Conciu 20, C. Nistor 20, D-tru Mihail 20. Total lei 2550.

Elevii: Clasa I-a 70,50, clasa II-a 82, clasa III-a 170, clasa IV-a 126, clasa V-a 200, clasa VI-a 81, clasa VII-a 40, clasa VIII-a 75. Mihailescu C. clasa VI 40, Mandrea Th. clasa III 35, Șerban Th. clasa III 30, Crist a Aurel clasa IV 28, Tudose Emil clasa III 20, Ananiescu Em. clasa IV 20, Bejenaru M. clasa III 20, Cioc Gh. clasa III 20, Popescu Vas. clasa III 20, Băisan C. clasa III 20, Chesim Cristea clasa III 20, Nicolau M. clasa IV 20, Popescu Al. clasa V 20, Teodoriu Const. clasa V 20, Bălteanu Radu clasa VII 20, Berceanu Nec. clasa VII 20. Total lei 1217,50.

Examenele particulare la Vaslui

Vaslui. — In ziua de 25 Ianuarie încep examenele particulare ale elevilor prezentați la liceu și școala ortodoxă, cu programul următor:

Luni 25 Ianuarie Matematica 2—6,30. Marți 26 Ian. Româna 2—6,30. Matematica 8—12,30, și de la 2—6.30. Miercuri 27 Ianuarie Româna 8—12,30 de la 2—6,30 și Engleza. Joi 28 Ian. Religia și Fizico Chimice, Vineri 29 Ian. Franceza și Filozofia.

Sâmbătă 30 Ian. Geografia și Naturale 11.30—13 și de la 2—6.30, Duminică 31 Ian. Geografie, Higiena și Naturale. Luni 1 Febr. Istorie și Drept. Naturale de la 11,30—13 și de la 2—6.30 Marți 2 Febr. Latina, Istoria. Miercuri 3 Febr. Latina. Joi 4 Febr. Fizico chimice și Desemn Vineri 5 Febr. Germana de la 8—12,30 și de la 2—6.30.

x La societatea „Caritas Umanitară" va oficia Duminică după prânz un requem în memoria defunctului Lupu Lehrer, care a fost unul dintre fruntașii societății.

INFORMAȚIUNI

x *In ultima ședință, Senatul Universitar a decis să protesteze din nou pe lângă Ministerul Instrucțiunii, cerând ca examenele de capacitate să se ție la Iași.*

Senatul a însărcinat pe d. profesor G. Pascu cu redactarea memoriului ce va fi înaintat ministerului în acest sens.

x *O ultimă înștiințare sosită din Paris, arată că d. G. G. Mârzescu, ministrul justiției, este în afară de pericol.*

La examenul bacteriologic s'a constatat că d. Mârzescu sufere de un icter învechit. Bolnavul se află în căutarea specialistului Marcel Broulet.

Un unchi de-al d-lui Mârzescu, d. dr. Robescu, cetățean francez, venit să-și vadă nepotul, a constatat că ambii (unchiul și nepotul) sufăr de aceiaș boală: gălbenarea.

Piața Valutară

Leul la Paris a cotat ieri 12; la Zurich 2,31 și jum.

Devizele în Capitală au notat:

Francul francez 8,43; francul belgian 10,25; francul elvețian 43.50; lira engleză 1095; dolarul 225; lira italiană 9.10; coroana cehă 6,67; Rentenmark 53.50.

x **Declarațiile fiscale.**— Ministerul de Finanțe aduce la cunoștință că declarațiile pentru impunerile la impozitele directe pe anul 1926 se face în cursul lunei Ianuarie 1926.

Contribuabilii sunt sfătuiți ca să dea declarațiuni, căci altfel în afară de pedepsele prevăzute de lege, pierd și dreptul la reducerea impozitului pentru sarcini familiare și sarcini ipotecare, reducere care se face numai pe baza declarațiunilor.

x La Teatrul Național se repetă piesa „Strigoii" de Ibsen.

Distinsa artistă, d-na Bârsescu, își dă toată silința ca persoanele care o vor seconda să fie potrivite în rol.

x *Reamintim că vechile cărți de legitimație ale „Opiniei" (de culoare galbenă) sânt anulate.*

Se află în vigoare numai noile legitimații (sub formă de cărticică, de coloare albă).

x **Bibliografie.**—A apărut: — *„Viața Romînească"* No. 11 și 12, cu un excelent cuprins datorit celor mai de seamă scriitori ai noștri.

Remarcăm *literatură* de T. Arghezi, Ionel Teodoreanu, Al. O. Teodoreanu, Mihai Codreanu, Cezar Petrescu, Demostene Botez, G. Bărgăuanu, Panait Istrati, Ion Minulescu. M. Sadoveanu; *articole și studii* de I. Minea, Dan A. Badareu, Octav Botez, Ion Gherea; *cronici și recenzii* de G. Strat, Savel Rădulescu, M. Sevastos, Mihai Ralea, P. Constantinescu-Iași, Eug. Demetrescu. C. Stănescu etc.

Rubrica „Miscellanea" foarte vie și bogată; numeroase informații asupra mișcării culturale de pretutindeni.

x **Dela „Societatea de Medici și naturaliști".**— Membrii societății de medici și naturaliști s'au întrunit aseară în adunare generală, pentru alegerea noului comitet.

Au fost aleși d-nii: dr. Slătineanu președinte, dr. Ciucă vice-președinte, Alexa, secretar general, Buțureanu, secretar de ședință, S. Botez bibliotecar și Cerchez casier.

Comitetul de redacție s'a compus din d-nii d-ri Hortolomeiu, Râșcanu, Pușcariu și Ionescu—Mihăești, care se vor ocupa de „Revista Medico-chirurgicală" (fostă „Buletinul Societății de medici și naturaliști").

D. prof. I. Borcea va exercita direcția Muzeului de istorie naturală.

In cursul ședinței, d. dr. Alexa a expus activitatea științifică a Societății în cursul anului expirat, arătând că sub președinția d-lui dr. Ciucă această activitate a fost cea mai rodnică de la război încoace.

D. dr. Cerchez a expus situația financiară. D. dr. Botez a mulțumit d-lui Ciucă, în numele membrilor Societății.

S'a votat și bugetul pe 1926

x In urma morții regretatului Gh. Popovici, declarându-se un loc vacant în adunarea Eparhială de Iași, va fi cooptat membru d. Gh. Tutoveanu.

x Noul budget comunal a fost transmis ministerului de interne spre aprobare.

x Primăria a hotărât facerea unui basin de apă caldă la Baia Comunală, secția aburi.

Construirea bazinului va costa circa 40,000 lei și zilele acestea se va proceda la facerea formalităților și darea în antrepriză a lucrărilor.

x **Marele Bal pentru statuea lui Eminescu.**— La 30 Ianuarie c. are loc în saloanele CERCULUI MILITAR din IAȘI marele bal costumat și necostumat organizat de comitetul pentru ridicarea în Iași a unei statui monumentale marelui poet M. EMINESCU.

Va fi cel mai frumos bal al carnavalului ieșan la care își vor da întâlnire toți iubitorii de a petrece și mai ales toți admiratorii genialului nostru poet. Vor fi diverse surprize artistice.

x Direcțiunea Cinema-Sidoli aduce la cunoștință că pentru a face înlesnire tuturor ca să poată asista la un spectacol instructiv și în același timp distractiv, a redus prețurile de intrare la filmul Quo-Vadis. Astăzi Mercuri filmul acesta rulează pentru ultima oară cu prețurile de intrare obișnuite.

Quo-Vadis, însuflețirea celebrului roman al scriitorului-istoric Sienkievitz este cea mai reală oglindă a grandioasei și decadenței poporului roman. Sunt pagini însuflețite scrise de o mână maiastră, neperitoare. Un asemenea film apare în răstimpuri rare, încântate pe ecranul cinematografic.

Filmul acesta a fost văzut de două și de trei ori de aceleași persoane, credem justificat îndemnul nostru ca realizarea aceasta fenomenală să fie văzută și de către acei cari n'au putut-o vedea până astăzi.

Prețurile sunt reduse, adică cele obișnuite de înainte.

Mâne Joi: **Orientul și Parisul salvator**, *mare dramă-tragedie cu* MARIA IACOBINI și HARRY LIEDTKE.

In Siria.—Paradă la Beyrut, cu prilejul inspecției făcute de d. Henry de Jouvenel, înaltul comisar francez

Dela comisia interimară

O propunere a d-lui Axente.-Plantarea unor terenuri de la Rîpa Galbenă.

D. Axente a uitat chestia presedinției organizației averescane din Dorohoi și cu drept se interesează acum mai mult de proprietatea sa din strada Lăpușneanu. Această proprietate are o eșire și în Rîpa Galbenă, în fața pavilioanelor ceferiste, dar partea dosnică a proprietății e mascată de un teren ce aparține comunei.

Față de aceasta, d. Axente s'a adresat comunei să-i vândă acest teren, pentru al întări prin plantație.

De această propunere s'a ocupat comisia interimară în ultima sa ședință.

Comisiunea numită și referatul serviciului technic, s'au pronunțat favorabil pentru acceptarea propunerei și urma numai să se fixeze prețul.

Iată însă că prin observația unui domn consilier, o schimbare s'a operat. Comuna dispune în partea spre Rîpa Galbenă de un teren întins și dacă e vorba de plantații, de ce să nu fie făcute de comună, pe toată întinderea? Și în principiu s'a admis acest proect.

Ori cum, ideia inițială e a d-lui Axente,—și dacă proectul se realizează, va fi urmarea unei... colaborări averescano-liberale.

Ziarul „Opinia" se găsește de vânzare până la ora 1 noaptea, la chioșcul de tutun din Piața Unirei, sub Hotelul Traian.

Declarațiile d-lui Vintilă Brătianu

Paris 19—D. Vintilă Brătianu a declarat ziarului „Chicago Tribune" (ediția de Paris) că abdicarea prințului Carol este o chestie pur personală. D. Brătianu nu se va duce la Milano pentru a vizita pe prinț.

Despre politica externă a României, d. Brătianu a declarat că ea are un caracter pacific. România voește respectarea frontierelor stabilite prin tratate.

CANDIDAȚII REUȘIȚI LA EXAMENUL DE PORTĂREI

La examenul de portărei ținut la Curtea de Apel din Iași, au reușit următorii candidați, în ordinea clasificării:

Durac Ion ajutor grefier Trib. Neamț, Radu Teodor grefier Judec. Buhuș, Stolnescu Gh. grefier Trib. Neamț, Botez Petru grefier Judec. Negrești, Bălășescu Isidor aj. grefă Trib. Bălți, Mavriade D. grefier Jud. II Rur. Iași, Boureanu Alex. grefier Jud. Tg. Neamț, Conta T. Vasile grefier Jud. Tg. Ocna, Mihailescu Ion aj. grefă Trib. Iași, Mihai I. Vasile impieg. Judec. Hârlău, Angheluș Gh. aj. grefă Trib. Neamț, Boiță D. D. grefier Judec. Bahna, Atansiu M. D. grefier Jud. II Urb. Iași, Enescu Ilie grefier Bălți, Stănescu V. secretar portărei Iași, Vaman Ștefan secretar parchet Bălți, Bâlcu Gh. grefier Cornești, Croitoru Dt. secretar portărei Fălciu, Nebuneli Ion grefier II Urb. Iași, Pișleriu Ion aj. grefier Trib. Fălticeni.

In jurul agresiunei

contra d-lui dr. Bazgan

Se cunoaște agresiunea care s'a petrecut în fața Palatului de Justiție.

D. dr. Bazgan pe când vroia să intre în palatul de justiție, a fost lovit la umăr de o sanie care venia în viteză și în care se aflau patru domni.

Fiindcă dr. Bazgan a apostrofat pe birjar, unul din cei patru a lovit cu bastonul pe medic în cap.

Lovitura a fost foarte violentă, iar medicul a fost năpădit de un șuvoiu de sânge.

După această ispravă cei patru au dispărut.

Medicul însă, a recunoscut pe unul din ei și a făcut imediat o reclamație Parchetului.

Pentru ziua de eri a fost chemat să dee explicații în fața Parchetului d. avocat Korne.

Accident în Hală

Un nenorocit accident s'a întâmplat eri în Piața Halei.

Căruțașul Anton Trifan din str. Bucșinescu, venind eri cu mare viteză în piața Halei a dat peste o copilă de 5—6 ani.

Copila a fost târâtă de sub cai iar apoi a fost și călcată de ambele roți ale cotiugarului.

Trecătorii s'au luat după căruțaș reușind să-l oprească.

Copila s'a ales cu grave răni la cap și picioare.

Ea a fost dusă la spitalul Evreesc.

Copila se numește Maria Damian de loc din Bucium.

Ea venise cu părinții ei la târg pentru cumpărături.

Căruțașul a fost condus la secție.

MIRCEA G. SERION
DOCTOR IN DREPT
AVOCAT
Birou de Notariat
Str. Muzelor 4

DOCTOR
L. HEITEL
MAMOȘ
De la clinicile din Berlin, Viena Frankfurt
Boli de femei și nașteri,
Str. Săulescu 2 (alături de Biserica Talparari)
Consultațiuni 3—6 p. m.
Pentru săraci gratis zilnic.

DOCTORUL
R. DAMSKER
fost medic de spital și de oraș
Str. Cismăriei 17
(vis-a-vis de Hală)
BOLI INTERNE
SIFILIS și GENITO-URINARE
Consultații:
8—11 a. m. și 2—5 p. m.

A. DUMBRAVA
AVOCAT
Consult. 8—9 și 7—8 ½
Str. Cuza Vodă 39, etaj

Biblioteca Universitaţii

BIBLIOTECA UNIVERSITĂŢII IAŞI

ANUL XXII ...

... pe un an
... „ 6 luni
...0 ... „ 3 luni

OPINIA

ZIAR POLITIC COTIDIAN

VINERI 22 IANUARIE 1926

ANUNCIURI
se primesc la toate
Agenţiile de Publicitate
şi la
Administraţia ziarului
Iaşi—Str. Gh. Mârzescu 17

CIFRE ELOCVENTE

Intr'un ziar american cetim relaţia unui accident de tren pe reţeaua suburbană a New-Yorkului.

Veţi zice că accidente de tren survin adesea şi la noi. Rabdare! Ziarul american dă, după ce analizează cauzele accidentului, lista celor răniţi. Iat-o:

Binkin, Miss Louise; Brown, James; Collins, Miss Marion; Conrad, Patrolman Fred; Hendelberger, Walter; Hughes, Patrolman Edward; Johnson, Louis; Miller, Miss Elsie; Murray, Edward, Rakus, Miss Frances; Robinson, Mrs. Mary; Ryan, Mrs Mary; Sisinick, Miss Idre; Trubers, Miss Anna; Weinstein, Miss Dora.

Această listă nu vă sugerează nimic; pomelnic de nume necunoscute? Iarăşi rabdare! Observaţi cantitatea de nume urmate de calificativul Miss (Domnişoara) şi Mrs (mistress—Doamna). Din 15 ocupanţi ai trenului răniţi, 9 aparţin sexului slab; din cei 7 barbaţi care au suferit de pe urma accidentului, 3 sunt funcţionari ai trenului, şi numai 4 călători. Comparaţi această listă cu una, la întâmplare, publicată pe urma unei catastrofe de cale ferată survenite la noi în ţară; se va vedea că la noi aproape unanimitatea morţilor şi răniţilor sunt barbaţi.

O, nu dorim distrugerea sexului frumos. Dar, lăsându-ne copleşiţi de răceala cifrelor, observăm că comparaţia este în defavoarea ţărei noastre. Lista precedentă trebue privită ca o statistică, şi, cum Societăţile de căi ferate din toată lumea nu publică statistica, după sex, a călătorilor lor, putem să considerăm că listele de accidentaţi ne servesc de călăuză, de oare ce proporţia categoriilor de călători se regăseşte în proporţia dintre călătorii răniţi.

Catastrofele de cale ferate nu'şi aleg, în adevăr, victimele cu predilecţie între femei, sau între membrii corpului didactic, sau între neînsuraţi, sau între negustori. Când un vagon sare de pe linie, toţi ocupanţii riscă în aceiaşi măsură să fie contuzionaţi, ori care ar fi profesia şi sexul lor.

Constatăm deci, pe baza celor ce preced, că femeile se deplasează incomparabil mai mult în Statele Unite de cât în Europa şi decât, mai cu seamă, în România. Dar mai este un lucru pe care încă nu l-am spus. New York se compune dintr'o aglomeraţie de case gigantice în care se află Băncile, Societăţile, Instituţiile şi Birourile de tot felul, şi dintr'un mare număr de aglomeraţii suburbane unde se găsesc locuinţele particulare a mare parte din cetăţenii marelui port. Reţeaua de trenuri suburbane nu face, prin urmare, decât să lege Biroul de afaceri al fiecăruia, cu locuinţa sa.

Astfel fiind, dacă femeile din New-York călătoresc în mare număr cu suburbanul, însamnă că, în mare număr, ele contribue la activitatea înfloritoare a cetăţei de peste Ocean. Ele constitue armata de dactilografe, de modiste, de funcţionare de toată mâna, de vânzătoare, care aleargă de dimineaţă până în seară la toate etagiile acestor ştiubee colosale care constitue imobilele din New-York.

Vă închipuiţi uşor unde merge un popor numeros care nu lasă jumătate din populaţia sa activă, să stea toată ziulica la sfat cu o vecină inocupată, sau să facă confidenţe bucătăriţei.

N. D.

O problemă americană

Distrugerea sticlelor cu băuturi

„Westminster Gazette" află din New-York că la Brooklin, unde se aduc sticlele de vin, bere, licheoruri etc. confiscate pe mare de la vasele de contrabandişti, se află aproape 900.000 sticle, care urmează a fi distruse.

Căpitanul Kirby, însărcinat cu aceste operaţii, a cerut autorizaţia să cumpere o maşină de sfărâmat buteliile pentrucă munca de spargere şi de aruncare a sticlelor în mare oboseşte aşa de rău braţele lucrătorilor, încât a doua zi nu mai pot face nimic. Pe de altă parte, spargerea sticlelor de şampanie cu ciocanul este o operaţie periculoasă, şi mai mulţi oameni au fost răniţi de explozie până acum.

SPICUIRI

Nevoia de economii

Se pare că toate Statele, cari au neajunsuri cu valuta şi doresc stabilizarea monedelor respective, au ajuns la convingerea că trebue să înceapă acum a face ceia ce trebuia încă de demult îndeplinit: să facă economii, atât Statul cât şi cetăţenii.

Ziarele franceze, de exemplu duc campanie pe tema aceasta.

O doamnă Adolphe Thicos lăsase o colecţie de bijuterii muzeului Louvre. Bijuteriile erau foarte urâte şi imediat în gândul diriguitorilor muzeului, încolţi ideia de a trăda intenţiile donatoarei şi a vinde bijuteriile.

Cu preţul luat pe ele, Statul a cumparat un tablou — „învierea lui Lazăr" — de Nicolas Froment.

Nu era mai bine, (zic ziarele) ca acest un milion şi jumătate dat pe tablou, să fie economisit?

Luxul şi extravaganţele

S'a început apoi lupta contra luxului şi extravaganţelor (e vorba în special de femei). Ziarele fac cor contra modei introduse din Anglia, ca doamnele să facă orice, pentru a slăbi. Este o adevărată nebunie, zic ele, nebunia slăbitului. Croitorii se intrec a confecţiona rochii fără sex, pentru femei fără carne, un fel de schelet pe două tibias.

Declaraţiile fiscale mincinoase

Mai strigă ziarele contra declaraţiilor mincinoase. Aşa, pe când statisticele arată că se găsesc în Franţa peste 500.000 persoane al căror venit anual trece de 50.000 franci, declaraţii nu s'au făcut de cât vre-o 30.000. Ese de aici, că are dreptate actualul Ministru de Finanţe francez, Paul Doumer, când spune că înainte de a se gândi la dări noi, cari pot lovi tot pe cei loviţi e mai bine să controleze, să verifice încasările celor existente.

VIR.

ASPECTE

LA JURAŢI

Ultimele şedinţe ale Curţei cu Juraţi au fost foarte mult frecventate de public. Copii, adolescenţi şi mai cu seamă fete tinere, au stat ceasuri întregi în atmosfera supra încărcată a sălii, ca să asculte declaraţiile acuzaţiilor, depoziţiile martorilor, pledoariile.

Şi n'au fost procese de senzaţie; crime sau tâlhării de rând, cu acuzaţi puţin simpatici, victime ale alcoolismului, analfabetismului şi în genere ale atmosferei de nelegiuire care pluteşte deasupra ţării întregi.

Afară de şedinţa închinată unui proces pentru provocare de avort,—care a reuşit să adune domnişoare simpatice din societatea ieşană preocupate de marea problemă ce trebuia să fie dezbătută desigur—nimic deosebit de o şedinţă banală de tribunal corecţional.

Instituţia juraţilor se bucură de prestigiu în ochii mulţimii; cu toate gafele de neertat pe care le comit aproape în fiecare sesiune, domnii juraţi impun marelui public mai mult decât instanţele ordinare.

Este în această admiraţie ceva neînţeles; sau poate nu e de loc admiraţie; ceeace aduce public la juraţi nu e poate grandoarea instituţiei, chiar cînd e instalată într'o sală luxoasă, ci pofta de spectacol cu crime, sânge şi ticăloşie după care se pasionează mulţimile, dintotdeauna.

Femeile mai ales vin în număr mare la juraţi. Octave Mirbeau, în prefaţa cărţei sale „Le jardin des supplices", dovedeşte că sexul feminin are o deosebită atracţie pentru spectacolele sângeroase; vizitatorii arenelor cu lupte de tauri sânt în majoritate femei şi simpatia femeilor este aceea care a făcut eroi din atâtia criminali de rând.

Nu. Este nedrept ca şedinţele juraţilor să fie distracţie pentru isteria unui public care vine să asiste ca la teatru şi aplaudă când magnanimitatea domnilor juraţi achită pe criminali.

Şedinţele trebuesc să fie publice, dar nici la dispoziţia tuturor spectatorilor veniţi la întâmplare: într'o ţară de analfabeţi, şedinţele juraţilor ajung să aibă un efect contrar decât acela moralizator: ca şi filmele în serie, cu bandiţi abili, cu escaladări şi lovituri ingenioase, ele deviu o şcoală pentru elementele rele ale societăţii, elemente cari se ascund adesea sub hainele elegante ale domnilor şi domnişoarelor cari găsesc în desbateri material şi încurajare, pentru crime mai mult sau mai puţin pasionale.

G. SPINA

In pag. III-a
Când se retrage guvernul

In pag. IV-a
D. Vintilă Brătianu
despre data alegerilor

CRITICA ŞI ANIMALELE NECUVANTATOARE

— ESTE VRE-O DEOSEBIRE INTRE IAŞI ŞI ULTIMUL CĂTUN? —

Dreptul la critică trece prin'tr'o criză grea. Nu-i îngăduit nimănui să găsească lipsuri şi greşeli în actele săvârşite de autorităţi sau în neîmplinirea unor obligaţii serioase. Cine îndrăzneşte să calce consemnul general, e tratat ca un bolşevic, ca un vândut străinilor sau, în cel mai bun caz, ca un invidios prost crescut.

Se înţelege că oamenii care iubesc cum trebue ţara aceasta, nu se intimidează de atmosfera neprielnică şi îşi fac datoria. Criticile lor însă de multe ori servesc ca o gâdilitură plăcut-iritantă pentru cei vizaţi şi-i determină să perziste în greşală, cu o voluptate îndoită. D. Vintilă Brătianu a oferit în ultimii ani un exemplu tipic, cu al său obsedant „prin noi înşine".

Dar să dăm o altă pildă, mai apropiată şi mai simplă.

Faptele se petrec între noi: am lăsat în pace guvernul, n'am vrut să ne mai legăm nici de păcatele c. f. r., p. t. t., sau ale altor direcţii generale.

Ne-am mulţumit să ne exercităm spiritul critic asupra unei umile chestii de gospodărie comunală. Anume am arătat că porcii (cei cu patru picioare) n'au rost în Piaţa Unirii, nici pe strada Lăpuşneanu. Că plimbările lor prin aceste locuri sunt intolerabile, ofensând pretenţiile de estetică ale unora şi dăunând — prin confuzia produsă — semeţiei altora. Porcii (cei cu şorici şi urechi blegi) trebue ţinuţi la coteţ în crescătorii speciale, sau lăsaţi să are cu botul lor rotund ogrăzile nepietruite ale ruralilor.

In urbea noastră pe strada Lăpuşneanu mai ales, grasele patrupede au voe să între numai ca şunci, muşchi, cârnaţi etc., forme decente, reduse şi mult împodobite, care găsesc reprezentanţi speciali, cu firme şi vitrine.

Am inserat deci un protest nu contra porcilor necuvântători (aceştia nu citesc nici măcar „Viitorul") ci împotriva autorităţilor, sperând că vom vedea curând urmările. Singura urmare a fost că a doua zi, au putut fi văzuţi plimbându-se iarăşi porcii, ostentativ parcă.

Ştim că porcii personal n'au nici o vină, că nu cunosc nici încăpăţinarea, nici inteligenţa autorităţilor şi că nu sunt de cât nişte instrumente în slujba oamenilor care probabil au socotit de datoria lor să arâte că nu le pasă de ce se scrie la gazetă. Dar, pentru apărarea acestui biet oraş suntem nevoiţi să revenim, chiar să întindem criticile noastre asupra celorlalte străzi unde numărul animalelor cu păr sau cu coarne creşte simţitor.

Dimineaţa şi seara, vaci adevărate defilează prin centrul oraşului cu mersul lor leneş şi tîmp, ca în cel din urmă cătun.

Pentruce se îngădue creşterea vitelor, acolo unde ele împiedică creşterea oamenilor? Serviciul de higienă al oraşului trebue să ştie cât rău aduce—la oraş—o promiscuitate atât de periculoasă sănătăţii generale. Alte autorităţi ştiu şi ele aceasta, ba ştiu să facă şi deosebirea între un oraş mare şi un sat, ştiu şi ce înseamnă să fii civilizat. De aceia nu vor să persecute pe nimeni, nici chiar porcii şi vacile.

— I —

VEZUVIUL

în activitate

Un comunicat al observatorului de pe Vezuviu anunţă că în prima jumătate a acestei luni, activitatea vulcanului a reînceput cu o intensitate deosebită. Craterele dinspre apus s'au transformat într'un lac de lavă în fierbere, de unde pleacă un torent incandescent de-o lungime de 300 metri şi o lăţime de 5 până la 15 metri. Craterul de nord se goleşte mai încet, formând mai multe curente care coboară pe versantul de nord al vulcanului.

De altfel, e de observat că aceste fenomene se produc în preajma marelui crater şi nu trebuesc considerate ca periculoase pentru localităţile învecinate.

Actualităţi politice

Alegerile

In fine, s'a produs o declaraţie autorizată în chestia alegerilor comunale şi parlamentare,—declaraţia făcută de d. Vintilă Bratianu ziarului „Le Temps".

Alegerile comunale vor avea loc în primăvară, pentruca liberalii—înainte de a părăsi puterea—să poată câştiga ceva locuri în consilii, cu ajutorul presiunei administrative.

Alegerile parlamentare vor avea loc în Mai sau Iunie. Cum Constituţia prevede convocarea corpului electoral până'n două luni de la dizolvarea parlamentului, înseamnă că dizolvarea şi în acelaş timp, retragerea guvernului) va trebui să se producă în Mart sau April.

Dizolvarea

Printr'o teorie ad-hoc, guvernul ar voi să prelungească legislatura până la 3 April (în loc de 15 Mart). Şi ni-e teamă că dacă vrea, o va face.

O va face, pentru că n'are cine se opune, câtă vreme opoziţia tot n'a căzut la înţelegere.

Constatare

Acum, după vacanţă, primul proect cu care se ocupă Camera deputaţilor este acel al legei timbrului. Şi tocmai acest proect provoacă protestele avocaţilor care sânt gata să declare greva.

Constatăm deci, odată mai mult, că actele guvernului provoacă nemulţumirea, chiar revolta, celor cărora ele se adresează. Intre guvern şi cetăţeni, prăpastia creşte în toate direcţiile.

X.

Femeile şi consiliile comunale

Noua lege administrativă prevede că în consiliile comunale pot fi cooptate femei, în următoarea proporţie:

până la 7 în comunele urbane cu o populaţie mai mare de 250,000 locuitori; până la 5 în comunele cu peste 100,000 locuitori; până la 3 în comunele cu peste 50,000 locuitori; până la 2 în celelalte comune urbane.

„Uniunea femeilor din România" a adresat un apel tuturor femeilor din ţară, îndemnându-le să se înscrie în organizaţiile feministe şi să determine cooptarea celor mai valoroase femei din oraşe, în consiliile comunale respective. Femeile nu trebue să aibă în vedere interese politice, de partid, sau confesionale, ci numai interese de gospodărie comunală.

Acuma, femeile au prilejul de a-şi dovedi priceperea şi seriozitatea care le dau dreptul a lupta, a cere şi a obţine emanciparea politică şi civilă.

Apelul este semnat de:

Preşedintă d-na *Maria B. Baiulescu.*

Vice preşedinte d-nele *Maria de Popovici* (Bucovina); *Elena C. Meissner* şi *Olga Sturdza* (Moldova); *Mihaela Catargi, Eugenia de Reuss-Ianculescu* şi *Isabela Sadoveanu* (Muntenia); *Catinca Bârsean* şi *Elena Pop Hossu Longin* (Transilvania).

Scrisori din America (5)

Dificultatea circulaţiei la New-York

— Automobilele-Ford —

Intr'o cronică anterioară v'am descris dificultăţile ce îndură newyorkenii din cauza imensului număr de automobile care blochează străzile şi fac imposibilă traversarea.

E necesar să arăt că o comisiune compusă din Mayor-ul (primarul) New-Yorkului, guvernatorul general al districtului New-York, şeful Poliţiei şi Directorul Circulaţiei s'au întrunit la City-Hall (Primărie) pentru a cerceta proiectele ce cetăţenii oraşului au trimes tinzând la obviarea dificultăţilor circulaţiei.

Intrunirea acestei comisiuni a fost motivată mai cu samă de faptul că într'o zi pompierii n'au putut alerga la stângerea unui incendiu ce se declarase la un mare edificiu. Toată strada fiind ocupată de automobile—10 în latul străzei şi un şir fără sfârşit în lungul ei—pompele au fost imobilizate. Numeroşi poliţişti stăteau şi nu-şi puteau da seamă ce i de făcut. Atunci scriitorul acestor rânduri din miile de spectatori ce stăteau pe trotuar, a dat o ideie nimerită: primul rând de automobile „de lângă" trotuar să se suie „pe" trotuar. Şi astfel pompierii au putut trece pe porţiunea evacuată.

Intre multe proiecte primite, care de care mai extravagante, un cetăţean propune ca traversarea străzei să fie oprită şi trecerea rezervată numai vehiculelor, iar pentru pietoni să se facă poduri care să lege trotuarele.

(Citiţi continuarea acestui articol în pagina IV-a.

Cronica Dramatică

de Wratislavius

Teatrul Naţional: **„Ghitara şi Jazzband"**

piesă în 4 acte de Duvernois şi Dieudonné

Incă una din fabricaţiunile „post-belice", care *prinzând* în Franţa—adică făcând şi serie lungă şi reţete bune, a trecut hoterele şi-a ajuns tocmai la noi. O nouă verigă la lanţul „succeselor" din ultimii ani.

Dansul la Miezul nopţii; După ce iubim, Nataşa etc. Ciclul încă nu e încheiat.

De oare-ce nu prea credem că se va opri curând vântul de distracţie „à tout prix", care bântue în lumea toată.

Se uzitează aceleaşi clişee ultra-banalizate, de care până şi compozitorii de operete au uzat şi abuzat în goana după un libret [illegible] şi roz, pe care să'şi aştearnă melodiile insinuante şi uşurele. Până şi „trouvaille"-ul—despre care vorbeam aici altă dată, (*cadrul*, cum spuneam atunci) până şi acesta se repetă la nesfârşit.

In furia „dancing"-urilor, e destul să evoci o figură de dans sau *jazz-ul* şi... presa, aceiaşi melodramă simplă de acum 20 de ani, prinde. E doar atât de actual!

Şi ast-fel, în loc de a spune... viciul şi virtutea, corupţia şi cinstea, adulterul şi amorul virginei etc. spui, actual şi simbolic: jazzu-ul şi ghitara... Ah!

Cine va mai putea observa, că de decenii s'a perindat de zeci de ori cântecul quasidemonetizat? Soţii fug unul de altul. El are metresă şi ea amant. Menajul însă—e menaj.

Cu recepţii, vizite, baluri, etc. Aceasta e cheia. Originală nu?

Bine'nţăles că survine un mic accident. (Totdeauna survine un accident).

De pildă —soţul pleacă într'o misiune, pentru mai multă vreme, în cazul de faţă, pentru trei luni în Africa. Şi atunci soţia va sta la ţară, la tatăl lui. Bine'nţeles că şi amantul va sta tot acolo. E doar atât de uşor de convins tata socru. Mai ales că are şi o fată de măritat. Găscuţă şi rurală, dar care îl zăpăceşte repede şi complect pe... parizianul trecut prin ciur şi sită, a cărui ideal e să lucreze cât mai puţin şi să petreacă pe cât mai mult posibil.

E atât de candidă fata şi cântă din ghitară melodii suave — în faptul unui răsărit de lună...

Şi cu toate că amanta îl domineazâ încă, cu toate că la izbucnirea scandalului pleacă iar la Paris—pentru a reîncepe viaţa de care le e atât de dor, e suficient însă ca fata să vină pe furiş la gară, pentru ca tipul să sară din tren cu riscul scumpei sale vieţi (se dăduse semnalul de plecare) şi să renunţe la tot ce plănuise cu un sfert de oră mai înainte. Cum să nu renunţi când auzi că ţipă deznădăjduită o fetiţă nevinovată şi tandră?

Invinge ghitara, jazz-ul e făcut Knok-out. Gata.

Amantul de meserie se va preface în soţ model, dar mai ales într'un agricultor activ care va lucra cu îndârjire ogorul luat ca zestre.

Dă Doamne! să fie aşa cum spune *Dieudonnè* (autorul) dar

(Citiţi continuarea foiletonului în pagina IV-a)

Renumitele
CULORI „IACOBUS" Produs importat din Germania
Sursa Anilinilor
cu care puteţi vărsi singuri în casă orice bluze, rochii, haine, etc., de lână, bumbac sau matase.
NU SE DECOLOREAZA LA SOARE — — — REUŞITĂ GARANTATĂ — — — NU IESE LA SPALAT
Feriţi-vă de imitaţiuni; Reprezentant General Philippe Rothenberg — Bucureşti
Reprezentanţa şi Depozitul pentru Moldova şi Basarabia:
CAROL BLUMENFELD · IAŞI, Strada I. C. Brătianu No. 147

TOATA LUMEA E CONVINSA
— CA NUMAI —
„INLESNIREA"
SOC. în NUME COLECTIV N. V. STEFANIU & Co. — Iaşi
str. Ştefan cel Mare 11 (în curte) — Face posibil maselor largi ale populaţiei să scape de grija ernei procurându-le tot felul de mărfuri
cu preţuri convenabile şi plătibile în
cinci rate lunare

Depozitul LUPU STĂNESCU
din STRADA UZINEI No. 11
s'a mutat în
strada Pantelimon 11, (casele proprii)
Cu această ocazie anunţ onor. clientelă că m'am asortat cu toate MATERIALELE DE CONSTRUCŢII, ca: *var, ciment, ipsos, piatră artificială* (mozaic), *cărămizi refractare, chamot, ţigle pentru acoperiş, kocs* pentru sobe, *kocs* englezesc, *Cărbuni* pentru forje (Sileze), *Catran, Stuh.* etc.
PREŢURI REDUSE

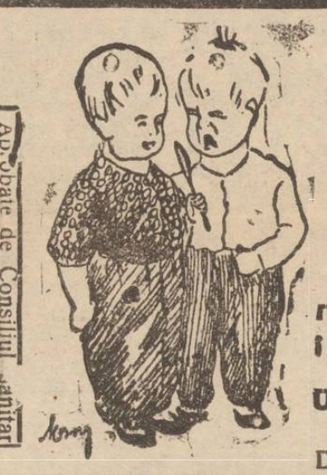

SOSIND UN NOU TRANSPORT
de UNT de PEŞTE
de NORVEGIA s'a pus în vânzare la
Farmacia WERNER
cele 3 Iodoferate pentru cura de iarnă
Unt de peste Iodoferat simplu WERNER
Tonic depurativ, nutritiv recomandat contra anemiei, scrofulosei, gutei, reumatism etc.
Unt de peşte iodoferat cu fosfor WERNER
Special contra rachitismului, limfatismului şi reconfortant pentru copii şi adulţi slăbiţi de munca intelectuală
Unt de peşte iodoferat cu mercur WERNER
Tonic depurativ şi curativ p. reconvalescenţi sifilitici
Depozit principal: FARMACIA CONST. I. WERNER, IAS

Blănăria
DE LA CASSA
ALTER DAVID S-sor
S'A REDESCHIS CU UN BOGAT ASORTIMENT DE BLANARII, precum şi un atelier special de confecţionat
în str. Ştefan cel Mare No. 16
IN VECHIUL MAGAZIN „PRIMAVARA
Proprietari: Leibovici şi Zvorăşteanu

EU MĂ SERVESC NUMAI DE ROUGE BRUNET, PUDRĂ GRASĂ, FARDURI, CREIOANE, ROUGE DE BUZE, GOLDCREAM PATTI ŞI TOATE PRODUSELE
PARFUMERIEI L. LEICHNER
BERLIN
DE VÂNZARE LA TOATE DROGUERIILE ŞI PARFUMERIILE DIN ŢARĂ
REFUZAŢI PREPARATE SIMILARE!
DEPOZIT GENERAL
DROG. GLÄSNER & SACHTER
— CERNĂUŢI —

BECURI
electrice
cele mai solide, cele mai rezistente, din fabricile cele mai renumite: Philips, Osram, Tungsram, Ferrowatt, etc. mărci garantate, cumpăraţi mai eftin ca oriunde numai la Depozitul general
Zaharia Weiss
Piaţa Unirei

ou
7 LEI se mănâncă bine
un gulaş, (mâncărică) cartofi, sos cu pâine.
La vechiul şi renumitul local
Lupu cu Fleică
din str, Lozonschi
peste drum de seminarul Veniamin Costachi

Sanatoriul Dr. Tzaicu
IAŞI, STR. CAROL 20, Telefon
Clinică Chirurgicală perfect instalată. Asepsia cea mai riguroasă. Adaptat la chirurgia de urgenţă, Mecanoterapie, Gynecologie, Ortopedie, Electroterapie, Raze-Ultra-violete.
Se primesc boli interne şi nervoase (excluse bolile contagioase şi nervoşii turbulenţi).
Informaţiuni şi consultaţiuni între orele 2-4 p. m.

LABORATORUL CHIMICO-BIOLOGIC
al
FARMACIEI
W. GHELBERG
(ENGEL)
str. Ştefan cel Mare 68
execută Analize de: Urină, Suc Gastric, Uree în sânge, etc.

PIERDUT acceptul semnat de Firma „Victoria" Ionaşcu, Alexandru Stănescu, în sumă de Lei 3000 (trei mii) scadenţa 31 Ianuarie 1926, în ordinul meu.
Il declar nul şi fără valoare în mâinile oricui s'ar găsi.
LUPU STĂNESCU
Strada Pantelimon 11

BIROU de agentură, în plin centru, caută asociaţie cu o persoană dispunând de câteva maşini de scris, pentru un birou de copiat acte. A se adresa la Hotel Schiller.

Comercianţi!
Pentru încheierea bilanţurilor, verificarea şi înfiinţarea registrelor de comptabilitate.
Corespondenţe germano-române, traduceri de acte, manuscrise etc. adresaţi-vă la
IOSEF BODINGHER
str. Lăpuşneanu No. 1
(Intrarea prin strada Vasile Conta)

Farmacia-Laboratorul
Dr. L. CONIVER
Str. Ştefan cel Mare 13

DOCTOR IN MEDICINĂ
M. WECHSLER
Specializat în Franţa în
ARTA DENTARĂ
Boli de gură şi de dinţi
Consult. 9-12 şi 2-7 p. m.
Iaşi, Str. Alexandri 6

Cabinetul Dentar
S. SIROTA GROSU
Strada Anastasie Panu No. 17
(Piaţa Halei).
Execută lucrări în platină, aur şi cauciuc, dinţi albi fără placă, extracţiuni şi plombe fără durere
Consult. dela 10 dim. până la 7 seara
PREŢURI REDUSE
Pentru săraci gratis zilnic

DOCTORUL
R. DAMSKER
fost medic de spital şi de oraş
Str. Cismăriei 17
(vis-a-vis de Hală)
BOLI INTERNE
SIFILIS şi GENITO-URINARE
Consultaţii:
8—11 a. m. şi 2—5 p. m.

MIRCEA G. SERION
DOCTOR IN DREPT
AVOCAT
Birou de Notariat
Str. Muzelor 4

Oameni vechi cu titluri nouă

Ţăranii şi numirile noi din legea administrativă.— Nu mai există „ajutori de primari", în schimb sunt „delegaţi"

Merge greu la ţară, în ceia ce priveşte noile titluri date administratorilor de plasă. Sătenii nu vor să se deprindă să spue d-lui Casian altfel de cât „Domnule Administrator", şi nu prea înţeleg rostul schimbării de administrator în „pretor".

Până atunci, domnii administratori şi-au făcut cărţi de vizită cu titlu de pretori în aşteptare să devie „mari pretori".

*

O importantă schimbare în titulatură, se face şi la Primărie.

Prin intrarea în vigoare a noei legi administrative, dispare titlul de „ajutor de primar".

Se prevede că interesele comunei vor fi administrate de un primar, ajutat de o delegaţie permanentă. In noul buget al comunei s'a şi trecut această schimbare.

E bine dar, ca poporul să ştie, că de azi înainte ori de câte ori se adresează unui ajutor de primar, după vechea tradiţie, să-i spuie „Domnule delegat".

Şi poporul e fericit.

x *Controlul servitorilor.* — Se aduce la cunoştinţa publicului de către Biroul de Control pentru servitori, din str. Procopie No. 10, că toţi patronii care au servitori şi servitoare şi care nu posedă livrete şi vize pe anul 1926, să se prezinte de urgenţă la acest oficiu, însoţiţi cu Buletinul de Populaţie eliberat de oraşul Iaşi. La caz contrar se va aplica legea.

INFORMAŢII

x **Iarăşi proect de căsătoria prinţesei Ileana.**—*După o ştire din Roma, în cercurile oficiale române şi Bulgare, se discută posibilitatea căsătoriei prinţesei Ileana cu regele Boris.*

Ştirea trebue primită cu rezerve. Se ştie că despre această căsătorie a mai fost odată vorba, dar zvonul nu s'a adeverit.

x La Curtea cu Juri s'a amânat pentru ziua de 28 c., din lipsa martorilor, procesul moaşei Alexandrina Tataranu.

După cererea d-lui Preşedinte al Curţii, d. Procuror General a luat măsuri severe ca de altă dată mandatele de aducere să se execute pentru a nu mai da loc la amânarea procesului.

x In afară de cazul arătat, în urma măsurirlor luate de serviciul sanitar, nici un caz nou de tifos exantematic nu s'a mai constatat în localitate.

x A fost arestat Manaş Sender, prins în flagrant delict de furt.

x *Reamintim că Duminică 31 Ianuarie, la orele 5, D-l Mihai Ralea, profesor la Facultatea de Litere, va ţine în beneficiul Grădinilor de Copii o conferinţă intitulată „Aspecte din mentalitatea timpului nostru".*

Publicul aşteaptă cu vie curiozitate această conferinţă; aproape toate biletele sunt, de altfel, plasate.

x Eri la tribunalul secţia a treia urma să aibă loc vânzarea casei din str. Cucului 2 a comerciantului Klamer, declarat în stare de faliment.

Vânzarea a fost cerută de d. Rameder, pentru o ipotecă de 600,000 lei.

Neprezentându-se concurenţi serioşi, la cererea avocatului d-lui Klamer, tribunalul a admis fixarea unui nou termen de vânzare la 24 Martie.

INSERŢII

Scrisoare deschisă

I. P. S. Mitropolitului Pimen al Moldovei şi Sucevei

Trimţând o întâmpinare justificătoare a rostului meu prin oraşul Iaşi, şi ştiind din experienţă cum că cu greu şi târziu ajung petiţiunile în mâna I. P. S. Sale, pe de o parte, — iar de altă parte convorbirile directe sânt şi mai grele de obţinut, sunt silit ca să mă adresez I. P. S. S. pe această cale:

*

„In urma cercetării făcute de Dl. Procuror al Tribunalului Iaşi, — care a fost sesizat de I. P. S. Voastră asupra rostului prezenţei mele prin localitate,— a rămas ca Luni 18 Ianuarie c. să mă prezint I. P. S. Voastre spre a mă justifica.

Intrucât însă eu m'am justificat faţă de Dl. Procuror şi faţă de P. S. Vicar Grigorie — care era însoţit şi de Dl. Gabriel Parvu — fostul Director al Cancelariei Sf. Mitropolii, — şi s'au încheiat cuvenitul Proces-Verbal, — socotesc că nu mai e nevoe de prezenţa mea la Sf. Mitropolie, aceasta cu atât mai mult, cu cât nici nu mă pot deplasa fiind suferind de boala diagnosticată de Medic prin certificatul Medical depus I. P. S. Voastre; iar pe deasupra fiind muşcat de un câine suspect, sunt în observaţie la Institutul Antirabic, şi chiar am făcut vre-o 2 injecţii contra turbării.

Iar în ce priveşte tipăritura mea dela tipografia Goldner, nu este nici un motiv de alarmă,— Vă asigur.—

Eu nu fac altceva decât să reproduc un articol scris de regretatul şi fericitul întru pomenire Marele Episcop de Roman **Melhisedec**,—şi care articol este publicat cu asentimentul Sfântului Sinod Român, în însăşi Revista oficială a Sinodului, întitulată: „Biserica Ortodoxă Română" sub No. 9 din anul 1881, luna Iunie.

Iar la urma articolului, în loc de încheere, am pus o rugăciune în trei stări şi trei timpi, care, cu înalta binecuvântare a I. P. S. Voastre să se citească de Preoţi şi Diaconi, prin Biserici,—pentru ca Dumnezeu să se milostivească şi să pacifice lumea în chestia calendarului.

Cred că veţi conveni şi I. P. S. Voastră că a te ruga lui Dumnezeu pentru linişte, pace unire, nu este un rău ci din contra, e bine, mai ales în timpul de faţă.

Rugăciunea,—deasemenea este făcută şi emană chiar de la Sf. Sinod al Sf. Noastre biserici Ortodoxe Române. Pot face dovada cu manuscrisul, care se află în posesia mea.

La timp vă voi înainta un exemplar din broşurică—sau şi mai multe, după cum deasemenea voi trimite şi tuturor Inaltelor feţe Bisericeşti conducătoare a clerului Român.

Cu această tipăritură eu am fost ascultător şi următor ultimei Deciziuni a Sf. Sinod,—prin care s'a hotărât şi s'a îndemnat pe toţi bunii creştini intelectuali —atât clerici cât şi mireni, ca să retipărească şi să publice tot ce s'a mai scris în trecut în chestiunea Calendarului,— aceasta în scopul pacificărei poporului şi a restabilirei bunei rânduieli în Sfânta noastră Biserică creştină ortodoxă de Răsărit.

Am ţinut să fiu următor acestui îndemn al Sf. Sinod,—mai ales că eu am mai scris ceva chiar personal şi mai înainte— în chestiunea Calendarului, în revista „Vestitorul Satelor" ce apare în Sf. Mănăstire Neamţu. Şi cu această lucrare—nu mă laud—nu mi-am făcut decât datoria pe care mi-o impunea situaţia mea de netrebnică slugă a lui Dumnezeu şi anume aceia de a scoate lumina de sub obroc şi a o pune în sfeşnic.

Al I. P. S. V. prea plecat

Grigorie
Ieromonah de la Monastirea Neamţu

N. B.— Această rubrică este în desăvîrşire extra-redacţională.

INFORMAŢII

x Pe cale particulară se anunţă din Paris proectul căsătoriei prinţului Nicolae cu o principesă înrudită cu familia noastră regală.

x O nouă comunicare din Paris arată că starea d-lui Mârzescu este bună. D-sa va face o scurtă cură la Vichy, şi apoi se va stabili pentru un timp la Nisa.

x Au fost duşi spre cercetare Bâlcu Andrei din Soroca şi Iacob Kirilov din Bălţi, găsiţi fără nici un act asupra lor.

x S'a adus la cunoştinţa autorităţilor, că la un locuitor din şoseaua Păcurari, se taie vite într'un beciu, fără nici un control.

x Isprava unui soţ beat.— Maria Popovici din strada Morilor, a reclamat că astă noapte, soţul ei venind beat acasă a turnat gaz pe uşă şi cerdac, voind a da foc casei, — după care a sărit asupra ei cu cuţitul.

Soţul cu chef a dispărut.

x Toate d nele văduve de război care au primit liste de subscripţii, sunt rugate a restitui de urgenţă acele liste la sediul Societăţei Vineri 22 Ianuarie a. c. orele 4—6.

x La Brutăria Leizer Leibovici din str. Cucu, s'au confiscat 25 pâini, găsite lipsă la cântar.

x D. P. Petrone, licenţiat în drept, a fost numit supleant la Tribunalul Iaşi secţia I.

x Incercare de sinucidere.— Aseară, Th. Orcenschi, din str. Morilor a încercat a-şi pune capăt vieţii, otrăvindu-se. A fost transportat la spital.

Pensionarea

membrilor corpului didactic

D. ministru al instrucţiunii a dispus să fie scoşi la pensie toţi membrii corpului didactic cari au împlinit anii de pensie, conform legei.

Acei membri ai corpului didactic cari doresc, şi vor fi găsiţi de organele de control ale ministerului că mai sunt capabili să funcţioneze, vor fi îngăduiţi a funcţiona până la sfârşitul anului şcolar, fiind plătiţi cu o diurnă egală cu salariul net ce primeau.

ULTIMA ORA

GUVERNUL SE RETRAGE IN MART?

Bucureşti 21,—După consiliul de miniştri de ieri, unii membri ai guvernului au declarat direct că în cursul lunei Mart guvernul se va retrage.

Chiar d. Ionel Bratianu a declarat într'un cerc restrâns de prieteni că partidul liberal trebue să treacă repede în opoziţie pentru a se reface.

Se pare că această nouă stare de lucruri este un rezultat al ultimelor audienţe la Suveran. Este nevoe de a se potoli încordarea spiritelor şi pentru asta guvernul liberal trebue să plece cât mai curând.

Părerea unanimă este că n'ar mai fi posibil ca viitorul guvern să fie o formaţiune camuflată. Se poate spune că şansele averescane sunt mult scăzute din cauza politicei d lui Goga, care a fost cea mai proastă politică cu putinţă.

SCANDALUL DE LA BUDAPESTA

Comisia de anchetă.--Procesul falşurilor începe în curând

Budapesta 21.—Contele Bethlen a acceptat propunerea socialiştilor de a se institui o comisiune parlamentară de anchetă în chestia falşurilor. Comisia va fi aleasă astă-zi, se va compune din 25 parlamentari şi va avea drept de instrucţie judiciară.

*

Din cercurile guvernului se anunţă că contele Bethlen e hotărât să elimineze din guvern pe miniştrii de interne şi instrucţie.

*

Arhiducele Albrecht a declarat că nu aspiră la tron şi că este departe de orice plan de lovitură de stat.

*

Eri a fost interogaţi din nou prinţul Windischgraetz şi Mayer, secretarul lui Horthy.

Actul de acuzare va fi gata la sfârşitul săptămânii. Probabil că săptămâna viitoare va începe procesul.

Inţelegere anglo-greacă

contra Turciei

Atena 21.— Se afirmă că generalul Pangalos va încheia un acord cu Anglia pentru cazul când Turcii ar pătrunde în Mossul.

Flota greacă va fi reorganizată şi sporită. Porturile Pireu şi Salonic vor fi transformate în porturi militare.

Sciziune

în partidul naţional basarabean

Chişinău 21.— Comitetul partidului naţional s'a întrunit eri sub preşedenţia d-lui Pelivan, In urma discuţiilor s'a format o dizidenţă în frunte cu profesorul Boga.

Ziarul „Bessarabseaia Novosti“ îşi încetează astăzi apariţia.

Parlamentul

Bucureşti 21.— In şedinţa de eri a Camerei, d. Maniu în numele partidului naţional, şi d. Mirto ţărănist, au protestat contra cenzurei presei şi contra actelor dictatoriale ale guvernului.

La Cameră a fost împărţit deputaţilor proectul de modificarea legii timbrului.

La Senat s'a depus proectul de lege pentru crearea judeţului Bucureşti.

Datoria Românei în Franţa

Bucureşti 21.—La Paris d-nii Vintilă Brătianu şi-a exprimat speranţa că delegaţia română va reuşi să încheie un acord în chestia datoriilor analog cu acel încheiat în America.

Spre normalizarea

circulaţiei trenurilor

In urma unui ordin al Direcţiunei Generale C. F. R. s'a trimes din Galaţi în regiunea liniilor înzăpedite (Focşani-Tecuci-Mărăşeşti) echipe de lucrători împreună cu plugurile americane pentru a lucra la desfundarea liniilor.

Lucrările de desfundare a liniilor au reuşit şi circulaţia trenurilor a fost reluată.

Din această cauză trenurile plecate din Bucureşti spre Iaşi sosesc în gara locală cu întârzieri din ce în ce mai mici

Acceleratul 701, Bucureşti-Chişinău-Iaşi, plecat Marţi seara din capitală şi care urma să sosească ieri dimineaţă la Iaşi, a sosit după amiază la orele 2.

Al doilea accelerat 601, Bucureşti-Iaşi plecat din Capitală tot Marţi seara şi urma să sosească ieri dimineaţă cu o oră mai târziu decât cel de Chişinău, a sosit aseară la orele 8 jumătate cu o întârziere de 12 ore.

In schimb expresul 61, Bucureşti-Iaşi plecat eri după amiază la orele 2 din Capitală şi care soseşte deobicei la orele 11 jumătate noaptea, a sosit cu o întârziere numai de o oră jumătate.

Şi acceleratele de azi dimineaţă n'au sosit cu întârzieri mari.

Intârzierele acceleratelor au fost provocate în parte şi din cauză că azi dimineaţă trenul de marfă 6408, plecat din Ciurea spre Bârnova, la mijlocul dealului s'a rupt în două.

In cuprinsul direcţiunei a XII de exploatare Bacău, toate liniile sunt practicabile afară de linia Adjud-Comăneşti care n'a fost încă desfundată.

L. P.

Tratativele naţional-ţărăniste

Iar amânare

Bucureşti 21—Delegaţiile permanente ale partidelor naţional şi ţărănesc s'au întrunit eri pentru a discuta colaborare la guvern.

Naţionalii au cerut ţărăniştilor să facă noi propuneri. Ţărăniştii au declarat că rămân la propunerile vechi.

Rămâne ca partidul naţional să găsească o formulă pentru începerea tratativelor.

Comitetele executive ale celor două partide se vor întruni Duminică.

Legea electorală

Bucureşti 21— Comisia administrativă întrunită la Cameră a discutat reforma electorală. Pererile au fost împărţite pe chestia panaşajului. Nu s'a luat nici o hotărâre.

Comisia se întruneşte din nou Vineri.

Amânarea concordatului cu Vaticanul

Bucureşti 21.— D. Duca a primit înştiinţare de la d. Pennescu, ministrul nostru la Vatican, că tratativele pentru încheerea concordatului au fost suspendate.

Cardinalul Gaspari, secretarul Vaticanului, a cerut ca mai întâiu Parlamentul român să voteze legea regimului cultelor şi după aceia să aibă loc semnarea concordatului.

Probabil că chestiunea va sufări o amânare de două luni.

Organizaţia Sionistă

învită Evreimea Ieşană

LA

REQUIEMUL

care va avea loc cu ocazia comemorării a 3 ani dela moartea neuitatului nostru înaintaş

Dr. Max Nordau

Joi 21 Ianuarie a. c.

orele 7 seara

LA

Templul Neuschatz

vor lua cuvântul D-nii :

Dr. B. Karpin

Rabin Dr. M. A. Halewy

Redactor **Z. Fratokin**

şi alţii

Intristaţii părinţi : avocat Anton D. Ionescu şi Ana Ionescu au durerea a anunţa rudele, prietenii şi cunoscuţii de perderea unicului lor copil

Nineta Ionescu

(Cocuţa)

în etate de 4 ani şi jumătate, încetată din viaţă, după o grea suferinţă, în ziua de 20 Ianuarie 1926.

Inmormântarea va avea loc în ziua de 23 Ianuarie 1926 ora 3 p. m., cortegiul pornind de la locuinţa din str. Lozonschi No. 4.

Această ţine loc, drept orice invitaţie.

Prima Soc. Caritas-Humanitas

IAŞI

str. Hagi Lupu 8

Aducem la cunoştinţa generală că am decis de a oficia un parastas pentru comemorarea mult regretatului nostru prim fondator

Lupu Lehrer

care va avea loc *Duminică 24 Ianuarie 1926, ora 2 p. m.* la care invităm pe membri noştri, familia decedatului şi cunoscuţi, de a lua parte. *Comitetul*

Indurerata familie adânc mişcată de numeroasele dovezi de simpatie pe care le-a primit cu ocazia cruntei loviri ce a suferit prin pierderea neuitatului lor

IŢIC FORŞT

mulţumeşte pe această cale tuturor acelora care le-au împărtăşit durerea.

ECOURI

— Interesante jocuri de lumini şi un prea frumos balet se va putea admira la balul „Macaby“ din 30 Ianuarie crt.

— Un specificum la bolile organelor respiratoare, este **„Sirocalcina“.**

Orientul sau Parisul salvator

cu Maria Iacobini şi HARRY LIEDTKE

e noul film care se reprezintă astăzi şi în zilele următoare la CINEMA SIDOLI

Incepând de la 150 lei

se execută în mod irepcoşabil **orice ramă** culoarea mobilei mărime naturală: în mahon, frasin, nuc, aurit, metal etc.

Asortiment bogat 120 modele numai la

Israel Bergher S-sor

str. Anastasie Panu 50

CABINET DENTAR

P. SOBELMAN

Dentistă diplomată de la Facultatea de Medicină din Odessa

Iaşi, str. Gh. Mârzescu No. 34

(Vis-a-vis de „Opinia“)

Consult: dela 9-12 a. m. şi 3-7 p. m.

N. B. Prompt şi convenabil.

Dr. B. FINGERHUT

Specialist în

Boli de Rinichi şi Genito-urinare

Tratament special cu **DIATERMIE (termo-penetraţie)**

S'a mutat din str. Alexandri în STRADA CĂPITAN PAUN colţ cu str. Mârzescu

Consultaţiuni 8—9 şi 3—7

VIZITAŢI

Expoziţia de Broderie şi Desen a

Sucursalei W. PESKY din Bucureşti

Furnizorul Curţei Regale

din noul Palat al Camerei de Comerţ

STR. CUZA VODA

CONSTIPAŢIA OBICINUITĂ

Cu 1 până la 3 doze purgative „Typ“

se Desfundă şi se Curăţă STOMACUL şi INTESTINELE plăcut şi fără durere

LA NEVOIE

CEREŢI IN Farmacii şi Droguerii cutia a

3 şi 6 doze

Consultaţi prospectul

FIRME

Comandaţi la primul atelier

IOAN MAX

Str. Costachi Negri 58

Furnizorul tuturor instituţiilor şi marilor intreprinderi din Moldova

DOCTOR

L. HEITEL

MAMOŞ

De la clinicile din Berlin, Viena Frankfurt

Boli de femei şi naşteri,

Str. Săulescu 2 (alături de Biserica Talparari)

Consultaţiuni 3—6 p. m.

Pentru săraci gratis zilnic.

DOCTOR

E. GHELMAN

Specializat la Viena

Boli de Piele şi de păr

Sifilis şi Venerice

Tratamentul radical a blenoragiei acute şi cronice prin Uretroscopia (Iluminatul canalului uretral) Electrolyza, galvanocaustica, vaccinoterapia.

Str. GÂNDU No. 1 vis-a-vis de Cinema Elisabeta

Intrarea prin stradela Talpalari.

Consult.: 2—7 p. m.

Duminică 11—12 a. m.

Ziarul „Opinia“ se găseşte de de vânzare până la ora 1 noaptea, la debitul de tutun din Piaţa Unirei, sub Hotelul Traian.

ȘTIRI DIN TARĂ ȘI STRĂINĂTATE

Dificultatea circulației la New-York

(Continuare din pag. I-a)

Acest proiect care e legat de enorme cheltueli, căci ar trebui sute de altfel de poduri, mai are și dezavantajul că ar strica esteticei orașului.

Un altul propune pur și simplu oprirea fabricării automobilelor! Și în interval numărul automobilelor crește uimitor căci nu mai uzinele Ford produc zilnic una mie de automobile! Pe când în New-York sunt înregistrate două milioane de automobile, toată Franța n'are de cât 450.000.

Intreprinderile Ford

Fiind-că am amintit de Ford, cred nimerit să arăt cetitorilor că acest magnat al industriei automobilelor, nu fabrică numai asemenea vehicule, ci în vastele sale ateliere din Detroit, se construesc locomotive, tramwaie, vagoane, vapoare și aeroplane. Pentru aceste produse întrebuințează zece mii de lucrători și ca impozit către stat a plătit pentru anul trecut aproape patru milioane de dolari, ceea ce face că a câștigat neto anul trecut vr'o patruzeci de milioane de dolari (8 miliarde lei), atât cât datorim noi Americei din timpul războiului!

Automobilele lui Ford nu se bucură însă de un nume frumos căci el fabrică vehicule ușoare și eftene; se poate avea și cu 500 dolari un „Ford". Mai bune și mai scumpe sunt „Packard", „Cadillac", „Chrisly" etc. In fruntea tuturora însă stă Pierce Arrow, (din Londra) care costă până la 9000 dolari (2 milioane lei), Regele nostru și regele Angliei posedă asemenea exemplare.

Antisemitismul lui Ford

Origina antisemitismului lui Ford se trage dela un necaz personal al lui. „Tout comme chez nous!". Ford a fost lucrător la căile ferate americane și voind să-și instaleze un mic atelier de automobile și neavând bani, s'a adresat la câțiva bancheri evrei care însă i-au refuzat creditul cerut. Atunci s'a adresat bancherilor creștini care i-au acordat un mic credit *Inde irae!*

Astăzi Ford a renunțat cu totul la antisemitismul lui și mulți lucrători evrei sunt ocupați în atelierele lui. Acest antisemitism care l'a costat sumi fabuloase, căci a finanțat și pe antisemiții din Europa, n'a prins aci în America și nu va putea prinde nici odată, evreii bucurându-se de multe simpatii, căci au contribuit și contribuesc mult la starea înfloritoare a țării, pe care o numesc God's Country (țara lui D-zeu). In magistratură, în politică, în administrația comunală și județeană precum și în toate resorturile, evreimea este bine reprezentată.

Intre patroni și lucrători

Dacă o luptă mare între comercianții și industriașii pe de o parte și breslele lucrătorilor pe de altă parte. Cei dintâi cer congresului ce s'a întrunit de curând, să abroge legea imigrațiunei pe care o numesc neumană, de oarece desparte pe copii de părinți și soțiile de soți, iar comerțul și industria sufere din cauza salariilor mereu crescânde ale lucrătorilor, cari n'au grație acestei legi, nici o concurență.

Lucrătorii la rândul lor, cer ca legea să fie aplicată cu rigurozitate, de oarece ea îi apără de concurența noilor veniți, care se angajează ca lucrători cu salarii prea mici. Mai cer să se aplice cu severitate doctrina lui Monroe: „America a Americanilor și numai a Americanilor".

Amesteoul de națiii

Această doctrină e aci în America un adevărat non-sens; căci unde-s americanii (adică pieile roșii)? Ei au fost exterminați de pușca-mitralieră a civilizației europene. Au mai rămas foarte puțini prin New-Jersey unde trăesc triști și retrași, plângându-și trecutul și blestemând prezentul!

In casa unde locuesc, bucătăreasa e unguroaică, fata în casă poloneză, nursa irlandeză, șoferul francez, grădinarul danez, vatavul italian iar stăpânii lor moldoveni get-beget. Și amalgamul acesta cere: „America Americanilor"!!.

Impestrițarea aceasta enumerată aci, se întâlnește aproape în toate casele.

Un martir al libertății

Comercianții și industriașii cer libertate deplină pentru ori ce om tânăr și valid. Ei zic că pentru această libertate a murit celebrul lor luptător Patrik Henry care în momentul execuțiunei a strigat: „Give me liberty or give me death", dă-mi libertatea sau dă-mi moartea (libertate sau moarte!).

Patrik Henry are o statue frumoasă la Richmond (Virginia) și multă lume se duce acolo odată pe an ca să depună flori ca semn de venerație și de recunoștință pe soclul frumoasei sale statui, calea ferată făcând mare reducere la prețul călătoriei.

M. G.

Mussolini va fi operat din nou

Corespondentul ziarului „Daily Express" anunță din Roma că Mussolini s'a decis să se supue unei noi operații. Aceasta, în urma unui consiliu de medici.

Operația se va face în cursul acestei luni și este destul de serioasă.

Cități „Opinia"

Pățania unui gospodar care a ținut vechiul calendar

Supărarea preotului. — Pocăința. — Gospodarul obține iertare de la I. P. S. S. Mitropolitul.

O scenă impresionantă s'a petrecut eri la amează, la Catedrala Metropolitană.

In satul Gogeasca Veche din marginea barierei Păcurarilor, locuește săteanul Vasile Borș, în etate de 62 ani, om cuprins, bun gospodar, cinstit de toți consătenii pentru omenia și dărnicia lui.

Niciodată ușa lui n'a rămas închisă pentru omul nevoiaș dar cinstit; niciodată n'a refuzat, nici cu punga, nici cu sfatul, pe aceia care-i cereau ajutorul la nevoe. Pe scurt, om cu care ceilalți gospodari se mândresc.

Și femeia lui, e cunoscută în toată împrejurimea, pentru buna orânduire în ale gospodăriei.

Gospodarul are 6 copii, dintre care 2 fiice și 2 băeți însurați și e înconjurat de o puzderie de nepoți.

*

S'a întâmplat însă că la schimbarea calendarului, în cursul anului 1924, după ce a serbat ca ca tot creștinul, sărbătorile Crăciunului, să se potrivească unor oameni răi din sat și să serbeze a doua oară Crăciunul, după călindarul vechi.

Preotul satului, S. S. Părintele Sava Popovici, aflând despre aceasta, de unde înainte îl dădea ca pildă tuturor, a început să-l ocolească. Nici de zi întâi, nici în ajunul Bobotezei, preotul nu i-a mai călcat pragul.

Listele de pomelnice și pomenile îi erau mereu refuzate ca și leturghiile din zilele de sărbători.

Săteanul, a trimis oameni să-l împace cu Sfinția Sa. Dar degeaba.

Gospodarul a serbat Sf. Paști, în rând cu toți oamenii din sat precum și toate sărbătorile mari ale anului, după calendarul cel nou.

A început postul Crăciunului anului acesta și omul a văzut Crăciunul apropiindu-se, fără ca gospodăria lui să fie vizitată de preot. Și de astă dată pomelnicul și pomenile i-au fost refuzate.

Gospodarul nostru, văzând că precum înainte era dat ca pildă de om gospodar și evlavios, azi a ajuns de rușinea satului, și cum Sfinția sa nu vroia să-l ierte, și-a luat inima în dinți, a venit în Iești lui și-a apucat-o deadreptul la Sfânta Metropolie.

Aici, după ce s'a rugat din toată inima, a cerut învoire să se plângă înalt P. S. S. Mitropolitului Moldovei. Ruga i-a fost primită și I. P. S. S. l'a chemat.

Gospodarul a căzut în genunchi în fața înaltului Erarh.

După ce I. P. S. S. i-a dat binecuvântarea, și l-a rugat să se scoale, gospodarul a povestit toată pățania sa și a rugat pe I. P. S. S. să pue o vorbă ca să-l împace cu preotul, ca să nu se mai facă de rușine la bătrânețe în satul în care a copilărit.

I. P. S. S. văzând pocăința sinceră a gospodarului și cum acesta a spus cinstit că a serbat și Sf. Paști și celelalte sărbători după calendarul nou, i-a dat o misivă către S. S. preotul Sava Popovici să-l ierte.

După ce a căpătat epistola arhierească gospodarul a eșit în curtea Mitropoliei unde-l așteptau fiii și nepoții săi cărora le-a adus vestea bună.

Interim.

Activitatea culturală

Charles Baudelaire

(Conferința d-lui Emerit)

In aula universității — Mart 19 crt. ora 5 jum. p. m. d. M Emerit, agregat de la Sorbona fiind solicitat de cercul ieșan „Luteția", a ținut o conferință vorbind despre Baudelaire. După ce d-sa trasează în câteva cuvinte biografia poetului francez, studiază cu vădită ușurință în expunere și erudită competență în tratare, opera marelui poet francez.

„Baudelaire este un poet eminamente modern, care a suferit cu predilecție influența scriitorului Edgar Poe, pe care de altfel l-a și tradus în franceză. Baudelaire și-a câștigat celebritatea numelui prin volumul său de poeme „Les fleurs du mal".

Poezia sa respiră în toată plenitudinea ei puritatea, forța, vigoarea unui talent desăvârșit. Amorul în opera lui Baudelaire se ridică uneori până în sfera celei mai ideale adorări, culminând uneori într'o îmbătare voluptoasă a simțurilor. Totuși constituția intimă a poetului se lăsa adesea robită de stări maladive, de himere fantastice și morbide.

Forma însă aduce o notă de sănătate, de frumusețe neasemuită. Versul adecvat ideii găsește în pana lui Baudelaire o magistrală interpretare".

D. Emerit a ținut să afirme că vorbind despre Baudelaire e enorm de greu să spui lucruri noi.

Ca desvoltare și expunere însă d-sa a întrunit toate însușirile unui distins conferențiar, dacă... dicțiunea cam slabă nu i-ar fi rebelă.

BG.

Moartea unui mare istorician cehoslovac

Praga (Ceps).—In orașul Pisk (cehia sudică), a murit în ziua de 15 Ianuarie Nestorul cehoslovac, istoricianul dr. August Sedlacek, în etate de 82 ani.

Dr. August Sedlacek s'a născut la 28 August 1843 la Mlada Voziță. El a făcut liceul la Pisk terminându-și studiile universitare la Praga, unde a devenit în urmă profesor de liceu. El a făcut un studiu fundamental al Cehoslovaciei, a cercetat toate monumentele istorice ale țării, așa cum n'a făcut nimeni înaintea lui.

El a studiat toate arhivele din Viena, Berlin, Praga, Breslau, Drezden, etc. Capo d'opera lui August Sedlacek este lucrarea intitulată „Cetățile și Burgurile" care cuprinde 15 volume, fiind de o uriașă valoare științifică. Această operă, pe lângă scrierile istoricului Palatzky, formează cea mai fundamentală creațiune a poporului cehoslovac. Acum doi ani defunctul fusese serbătorit ca părintele deșteptării naționale cehoslovace.

x Colegiul electoral special a fost convocat pe ziua de 4 Februar, la Camera deputaților, pentru a proceda la alegerea episcopului de Constanța, în scaunul vacant.

Bucluciile calendarului

Săteni arestați pentru rebeliune

Corespondentul din Fălticeni ne înștiințează că la parchetul de Fălticeni au fost aduși arestați doi săteni din comuna Moțca invinuiți de rebeliune.

In dosarul încheiat contra lor jandarmii arată că locuitorii satului Moțca jud. Fălticeni, au serbat serbătorile după calendarul vechiu.

Jandarmii intervenind pentru a le arăta erezia, sătenii i-au înconjurat și bătut grav.

Au fost arestați doi săteni cei mai îndărătnici, care după cum se pare—au sfătuit chiar pe săteni de a nu respecta calendarul.

INFORMAȚII

x Ni se anunță telegrafic din Paris că într'un interview acordat ziarului „Le Temps" d. Vintilă Brătianu a arătat că alegerile comunale vor avea loc în cursul primăverii, iar alegerile parlamentare, în luna Maiu sau Iunie.

Intrebat asupra partidului sau guvernului care va prezida alegerile, d. Vintilă Brătianu a refuzat să dee vre-o lămurire.

x FURT IN STR. C. A. ROSETTI.—D. avocat Elias Grimberg a reclamat eri Poliției că în timp ce se afla în biroul său din str. C. A. Rosetti, ocupat fiind cu niște clienți, un necunoscut a pătruns în antreul casei și i a furat din cuier două paltoane, și o căciulă.

Deasemenea, hoțul a avut grija să se îmbrace cu o pereche de galoși peste care a mai îmbracat și niște șoșoni care se aflau în antret.

Furtul s'a întâmplat în timpul zilei și în timp ce în odăile vecine antreului se afla întreaga familie.

S'au luat măsuri pentru urmărirea hoțului.

x **Teatrul Național.**— Ordinea spectacolelor:

Joi 21 Ianuar „Chitara și Jazbandul".

Sâmbătă 24 Ianuar, „Chitara și Jazband".

Duminică 24 Ianuar, matineu, „Administratorii de plasă.

Duminică 24 Ianuar, seara „Chitara și Jazbandul".

Vineri 22 Ianuar, Primul Concert de Muzică de Cameră dat de d-nii Sibianu—Barbu—Lupu.

Mercuri 27 Ianuar, Opera. „Bărbierul de Sevilla". Biletele poartă No. 1.

Joi 28 Ianuar "Tosca". Biletele poartă No. 2.

Vineri 29 Ianuar „Rigoletto" Biletele poartă No. 3.

Piața Valutară

Leul la Paris a cotat ieri 11,80; la Zurich 2,31 și jum.

Devizele în Capitală au notat:

Francul francez 8,52; francul belgian 10,35; francul elvețian 43.90; lira engleză 1204; dolarul 227; lira italiană 9,11; coroana cehă 6,72; Rentenmark 53.75.

x Se vorbește de apropiata sosire în localitate a ministrului Statelor-Unite din București. D-sa va pune în Iași bazele unei secțiuni a asociațiunei de înfrățire între Statele-Unite și România.

x Guvernul german s'a constituit în forma pe care am anunțat-o noi de eri. O singură schimbare a intervenit, prin faptul că doctorul Koch refuzând portofoliul internelor, în locul său a fost numit d. Kuelz, tot din partidul democrat.

x Marele Bal pentru statuea lui Eminescu.— La 30 Ianuarie c. are loc în saloanele CERCULUI MILITAR din IAȘI marele bal costumat și necostumat organizat de comitetul pentru ridicarea în Iași a unei statui monumentale marelui poet M. EMINESCU.

Va fi cel mai frumos bal al carnavalului ieșan la care își vor da întâlnire toți iubitorii de a petrece și mai ales toți admiratorii genialului nostru poiet. Vor fi diverse surprize artistice.

Mulțumire publică

Aduc prin aceasta, cele mai călduroase mulțumiri d-lui Dr. Lederhändler, care cu un devotament deosebit a vindecat pe soția mea de o gravă *„infecțiune puerperală"*, salvând'o de la moarte.

Ii voi fi vecinic recunoscător și îl recomand tuturor suferinzilor.

Mendel Hirschhorn
Str. Socola 39

LICITAȚIE

Se aduce la cunoștință că în ziua de 28 Ianuarie 1926 ora 11 dimineața la Rectoratul Universității din Iași va avea loc o licitație pentru darea în antreprindere a lucrărilor de construcție a unui corp de closete.

Detalii în fiecare dimineață, la cancelaria administrației Universității.

La Librăria Centrală

Str. Gh. Mârzescu 25

se găsesc de vânzare cu prețuri reduse: Registre pentru contabilitate, de toate mărimile, cu Lei 80 kgr.; strate pentru percepție; registre de intrare și eșire; buletine și rapoarte pentru hoteluri; state pentru salariați; registre de impozit și salariați; Asuche mici și mari numerotate; Scadențare; Maculatură orice cantitate. De asemenea se găsesc toate articole de birou mai eftin ca ori unde.

Teatrul Național „Chitara și Jazzband"

(Continuare din pag. I-a)

noi nu credem.

Secăturile de teapa „eroului" îs ca mâțele. Cum le arunci și le tăvălești — tot în picioare cad.

Da'n sfârșit. Dacă piesa place—s'a isprăvit.

Ne gândim numai, câtă energie cheltuesc actorii care joacă asemenea piese, silindu-se din toate puterile să deie fie-care viață — tipului interpelat.

Să umanizeze un discurs interminabil, când în situații similiare oamenii *(oamenii)* spun câte-va vorbe și-au terminat. Mahalaua trece la înjurătură sau chiar păruială—dar și aici, nu după vorbărie lungă și ironii multe, ci cum am spus: câte-va vorbe și apoi,... notă personală, chelfăneala.

Figurile de pe primul plan: îndrăgostiții au fost interpretați de către d-ra *Teodorescu-Balu* și dl. *Munteanu*. Pe D-ra *Balu* am mai văzut'o în câte-va roluri mai mici. Ne frapase încă de atunci în mod plăcut admirabila d-sale dicțiune. O silabă nu se pierde. Totul nuanțat — câte odată chiar *prea* accentuat, aproape declamator. Defect ușor înlăturabil și care nici nu s'ar fi simțit, dacă... — dacă avea cine s'o învețe... Ori-cum însă, vorbește limpede și cu pătrundere. Plus că'și cunoaște la perfecție rolul și nu rămâne impasibilă la ce se petrece pe scenă, chiar când n'are replică.

De unde rezultă că o artistă poate fi apreciată și *înțeleasă* chiar când e mărunțică (aproape ca un copil) și se poate impune de la primele spectacole — în mod simpatic.

Dl. *Munteanu*, ajutat de calitățile fizicului său simpatic și de glasul cald și convingător, a fost un foarte bun partener al micuței rurale, căreia îi căzuse cu tronc la inimă. Era și firesc.

Au mai fost și alte figuri reușite — unele suprinzător de plăcute. De pildă dl. *Damira*. Glasul grav, metalic a avut accente atât de calde în scenele când își mângâe copila (mai ales în scena basmului) că ne-a mișcat. După-cum mare succes de ilaritate a avut d-na *Vernescu* în bucătăreasa șireată, fericită că a găsit prilejul unei mici intrigi — pentru a obține... mărire de salar.

Despre masca *admirabilă* și neuitabilă a lui *Miron Popovici* nu mai vorbim. A ajuns un fel de specialitate a acestui talentat artist. Este una din cele mai reușite compoziții — dacă nu chiar cea mai reușită (mască) din multele ce am putut vedea la D-sa. Mai ales că — deși acest cioclu, mai bine zis *simbol al cioclitor* se pretează ușor la șarjă — artistul s'a ferit totuși de supradozare. Și bine a făcut.

In roluri mici: d-nii *Nosec* (soțul) *Handoca* (un adolescent amorezat), *Doroșcanu* (hamal) etc.

In general interpretarea a fost bună și piesa s'a jucat în cadrul unor decoruri destul de simpatice.

Wratislavius

Sirocalcina

Medicament excelent în contra tusei, răgușelii, flegmei și contra bolilor de plămâni și a organelor de respirație. **Sirocalcina** s'a dovedit în nenumărate cazuri ca un remediu eficace, din cauza compoziției sale deosebit de favorabile. **Sirocalcina** se preferă de cei mai renumiți medici preparatelor scumpe din străinătate.

Țineți seama de numele „**Sirocalcina**" și de iscălitura:

Prof. Wenzel

care se află pe *fiecare* flacon original.
Aprobat de către autoritățile sanitare.
De vânzare la toate farmaciile.
Depozitul principal de distribuire:
Fabrica de Industrie Chimică „Sapic" Cernăuți

BIBLIOTECA UNIVERSITĂȚII IAȘI

Biblioteca Universității Loco

ANUL XXII No. 5599

ABONAM... Lei 60... an
... 6 luni
... 8 luni

OPINIA

ZIAR POLITIC COTIDIAN

SAMBATA 23 IANUARIE 1926

ANUNCIURI
se primesc la toate
Agențiile de Publicitate
și la
Administrația ziarului
Iași—Str. Gh. Mârzescu 1

Când doi se ceartă...

E vorba de cele două gazete ale partidului național din Basarabia, ce apar în Chișinău pe limba rusească.

Prima, cea mai veche, este „Basarabscae slovo" adecă „Cuvântul Basarabiei", condusă de D-l Ciugureanu.

A doua gazetă, care are un stagiu abia de 2—3 săptămâni, este condusă de D-l Pelivan și se numește „Besarabschia novotf". adică „Noutățile Basarabiei".

Știm demult, că acești doi oameni —D-nii Ciugureanu și Pelivan, ale căror interese politice au fost cândva comune, care au contribuit, cât au putut, la dezvoltatea națională a Basarabiei,—apucă de la o vreme încoace pe două căi politice paralele din același partid național.

Și unul și altul au grupați în jurul lor aderenți mai mult sau mai puțin devotați și near veni greu de spus, care grupare este mai solidă.

E stabilit numai că aceste două grupări din același partid, să ceartă într'una. Au comitete de conducere aparte.

Și după cum se constată din cele două ziare menționate mai sus, gruparea Ciugureanu aproape nici n'ar recunoaște pe cealaltă ca făcând parte din partidul național, pe când aceasta din urmă se consideră că tocmai ea reprezintă forța partidului național basarabean.

Gazeta d-lui Ciugureanu a urmărit cu orice preț s'o înghită pe d-lui Pelivan.

Iar pe de altă parte, și una și alta propagă ideile partidului național.

De aici se poate deduce, că la cearta de față nu figurează chestiuni de principii, ci numai ceva personal între doi șefi care nu pot sta pe același scaun.

De ce ei nu se înțeleg? De ce nu intervine centrul? S'o fi pertractând oare și aici?

Opinia publică stă în nedumerire și pe fie care zi este înclinată tot mai mult a crede, că armonia socială, pe care o propovăduește partidul național, e departe de realizare.

Cum se poate stabili o armonie socială între clase întregi de oameni cu interese diferite și chiar opuse, când o înțelegere nu se poate face între doi șefi din același partid politic.

Asupra chestiunilor acestora trebuește să ne gândim de pe acuma, pentru că vin alegerile și pentru a ne putea orienta la timp.

Orhei 18 | 1 1926

Dr. Vicol

Actualități politice

Se pertractează!

In cursul acestei săptămâni, pertractările național-țărăniste s'au reluat, s'au poticnit,..,și se vor mai relua!

De când se tot pertractează, liberalii au reușit să și închee legislatura. Și dacă guvernul n'a putut fi silit să se retragă fiindcă opoziția n'a fost în stare să se pue de acord, poate că retragerea firească a guvernului va prilejui acordul opoziției.

Poate....

Informație!

Reporterii bine informați au aflat senzaționala știre că guvernul se va retrage în cursul lunei Mart, între 1 și 31 ale lunei.

Bine înțeles că guvernul trebue să se retragă în acest timp de oare ce se termină legislatura. Și chiar dacă retragerea s'ar produce în April,ce înseamnă câteva zile mai mult sau mai puțin?

Se chiamă că reporterii sânt... bine informați, originali și senzaționali!

Serios?

Oficiosul „Viitorul" scrie că, în viața muncitorească „greva poate fi la un moment dat un mijloc de luptă".

Serios?

Dar cine a brutalizat pe muncitori și a comprimat dreptul de grevă, în numele intereselor statului național-liberal?

Toate barourile?

D. Dem. Dobrescu, președintele „Uniunii avocaților" a declarat unui ziar că toate barourile din țară și chiar toți avocații vor respecta ordinul de grevă.

D. Dobrescu este sigur că toate barourile? S'o informat, oare, și despre baroul de Iași?

X.

Intrevederea Pasici-Musolini

Belgrad (Ceps). — Se anunță din Roma că în timpul cel mai apropiat, va avea loc o întrevedere între Mussolini și primministrul jugoslav Pasici.

Ambii bărbați de stat se vor întâlni la San Remo. Ei vor discuta toate chestiunile la ordinea zilei și în special chestiunile cari interesează Italia și Jugoslavia.

O chestiune de interes social

SERVITORII

O pacoste a menajurilor noastre, sunt în mare măsură servitorii.

Și totuși nu te poți lipsi de ei. Și cu toate neajunsurile ce întimpini, îi cauți ca iarba de leac. Când ai un servitor, nu știi cum să-l impaci, ca să nu fii nevoit să-l schimbi; sau mai bine-zis, ca să nu te lase el pe nepusă—masă; ducându-se în cele mai multe cazuri cu leafa luată înainte, și chiar cu ceva lucruri de prin casă. (Se spune de obicei că a avea un servitor, înseamnă a avea un dușman în casă).

Așa fiind, mă întreb, ce-i de făcut? Ce-i de făcut ca, atunci când îți trebue un servitor, să-l poți avea, fără să alergi săptămâni de zile pe la *„biuroul de plasament"* (cum i se zice), și de acolo să primești același răspuns stereotip: *„nu avem"*; și aceasta, după ce ai urcat o scară in spirală cu exact *44 trepte* de piatră, și atât de îngustă că doi nu pot trece alături. S'ar părea că biuroul acesta urcat în cucurigul unei case, a fost anume instalat acolo, ca să poată pătrunde la el, cât mai puțini.

In tot cazul, desfid pe Dl. Ministru al Muncei să-l poată vizita, sau pe vre-un inspector general mai greoi, să-l poată inspecta.

Și tot odată, deplâng soarta funcționarilor acelui biurou, nevoiți să se urce la el de câte-va ori pe zi.

Dar ca să reviu la servitori; mă întreb încă odată, ce-i de făcut ca să-i poți avea?

Sînt doar destui la număr. Piețele publice, stradele și mai ales cîrciumele mișună de ei.

Până și cinematografele sunt vizitate în mare număr de servitori. Și de ce nu? Au la stăpân adăpost, căldură, lumină, mâncare și bacșișari; iar leafa le rămâne pentru îmbrăcăminte și distracții, dar mai ales pentru băutură.

Oare la câți din funcționarii publici, le mai rămâne un ban pentru îmbrăcăminte, dar mai ales pentru distracții, după ce'și plătesc o parte numai din strictul necesar?

Cei în drept ar trebui să se gândească și la remediarea „pro-

(Citiți continuarea acestui articol în pagina IV-a.

SCRISORI DIN AMERICA (6)

JUSTIȚIA ȘI PROFESIUNILE LIBERE IN AMERICA

SĂRBĂTORILE.-- FARMACIILE LA NEW-YORK

Judecători de împăciuire oasnioă

O instituție pur americană avem aci pe judecătorul care împacă pe soți.

Pentru fie-care neînțelegere, cât de mică, soția sau soțul aleargă la el cu plângere. Judecătorul cheamă pe soțul inculpat și ascultă plângerea. Dacă o găsește întemeiată, îl condamnă la amendă sau și închisoare de câteva săptămâni. De frica acestui judecător, soții trăesc în armonie!!

Tribunal pentru divorsuri

Asemenea pentru divorsuri este tribunal special care însă pronunță cu multă greutate desfacerea căsătoriei.

Bogătașii americani care nu pot obține divorsul aci, se leapădă de supușenia americană, se duc în Franța unde obțin ușor divorsul, după care se înapoiază în America și trăesc ca străini, neavând dreptul de a alege sau a fi aleși, neputând obține demnități, etc. Ei zic că face ori-ce sacrificiu ce-ți impui, ca să scapi de o femee rea!

*

Mai sunt judecători speciali pentru apărarea intereselor orfanilor, pentru regularea succesiunilor. Toți impricinații trebue să se prezinte cu apărătorii lor. In caz când impricinatul e lipsit de mijloace, baroul deleagă un avocat ca să-l apere, onorariul fiindu-i plătit de barou.

Avocații

Intr'un oraș de peste șease milioane de locuitori, ca New-Yorkul e natural ca să fie mii și mii de avocați; puțini însă se ridică. Unul din cei mai căutați avocați e un ovreiaș Max D. Stener care a plătit un impozit de două sute de mii de dolari pentru anul trecut; cum impozitul aci e de zece la sută, înseamnă că acest avocat a câștigat anul trecut două milioane de dolari (peste 400 milioane lei)!

Medicii

Și numărul medicilor e extraordinar de mare. Onorarul lor e de 15 dolari prima vizită și câte 10 dolari cele următoare; a ceasta la domiciliul lor. Când e chemat acasă, nu-ți cere nimic, dar după însănătoșare (sau după încetarea din viață!) trimete o factură și notează prețul vizitelor cât crede de cuviință, după situația financiară a pacientului.

Intre medici cu situație figurează și doctorul Granet originar din Iași și absolvent al facultății noastre de medicină. Mai era aci doctorul Mendel, tot din Iași, care a murit acum 3 ani, lăsând o avere frumoasă.

Intre românii cari au ajuns la o frumoasă situație morală, e d Serghescu profesor la Columbia-University.

Sărbătorile

Un lucru care m'a frapat: nu sunt sărbători religioase, afară de Crăciunul (o singură zi) care e strașnic sărbătorit, toți făcându-și reciproc cadouri; și Paștele care însă cade și el Duminica (se serbează o singură zi).

In schimb sunt sărbători naționale care se țin cu mare fast: aniversarea nașterei lui Washington, Declararea independenței, Labor day (ziua muncei), Elections day (ziua alegerei) Armistice day, nașterea lui Columb și Thanks — Giving day (ziua mulțumirei).

Această din urmă sărbătoare procură americanilor mare plăcere. In această zi, pe masa fiecărui cetățean trebue să stea un curcan fript și un tort făcut din miezul bostanului (!) Coaja lui în pereții căreia se tae doi ochi, un nas și o gură, se așează pe masă după ce s'a pus în coajă o lumânare aprinsă. Ca european de curând sosit, n'am putut de loc mânca tortul făcut din bostan; în schimb mi-a plăcut curcanul!

In această zi fiecare mulțumește lui D-zeu pentru binele ce a avut în cursul anului, că a fost sănătos el și ai lui. La întrebarea mea cum mulțumește nenorocitul care a dus-o rău tot anul și a mai fost și bolnav pe deasupra? Americanul mi-a răspuns: „și acesta mulțumește lui D-zeu, căci putea s'o aibă și mai rău și să fie și mai grav bolnav"! Tot în această zi vin mascați copii care cer de pomană.

Farmaciile

Fiind-că am vorbit de boală, e interesant să aflați cum sun aci organizate farmaciile.

Când intri într'o farmacie, ți se pare că te afli într'un restaurant, căci găsești crenvirști cu muștar, jambon, cafea cu lapte, înghețată, șocoladă, portocale etc. etc. Apoi, tot ce trebue pentru scris—o papeterie completă —cărți de cetit și de joc, țigări, lulele, jucării pentru copii, aparate de ras, etc. etc. iar în fund de tot două rafturi cu câte-va borcane și sticle cu medicamente.

La întrebarea mea, cum de se împacă farmacia cu cârnățăria, spițerul, (un ovrei rus), mi-a răspuns că grație restaurantului și a celorlalte mărfuri poate trăi; cu medicamente numai, nu ar avea existență; ș-apoi zice spițerul, ce-i a vinde cârnați și ce-i a vinde alifie sau prafuri de chinină? Negustorie una, negustorie cealaltă!

E curios, continuă spițerul, că pentru o astfel de ușoară negustorie se cere la noi în Europa bacalaureatul și Universitatea!

M. O.

ASPECTE

„Viitorul" subversiv

Problemela eari frământă lumea împricinaților și a tuturor celor din preajma justiției, ridicate de legea accelărării judecăților și de nefastul proect de lege pentru sporirea taxelor de timbru și inregistrare, au trebuit să ducă la soluția destul de gravă, adaptată de ultimul congres al Uniunii barourilor: greva.

Era firesc ca hotărârea aceasta extremă care, indirect, este o lovitură de grație regimului liberal în descompunere, să fie privită antipatic de către oficina lui Alecu Mavrodi.

Tactica „Viitorului" de data aceasta este atât de stupidă și revoltătoare, încât fără îndoială că va trebui să provoace o reacțiune chiar din partea stăpânilor săi. Gazeta brătienistă s'a dovedit cu acest prilej atât de ipocrită, că toată activitatea ei de până acum— activitate destul de infamă—apare fără nici o pată.

Pentru a găsi motive de condamnare a hotărîrei Uniunii barourilor, „Viitorul" devine pur și simplu bolșevic. In aceleași coloane care în toamna anului 1921, adăposteau cele mai violente articole de infierare și delațiune în contra muncitorimei provocată la greva generală de către agenții averescanismului, au apărut ieri cuvinte de justificare a grevei muncitorilor manuali.

„Viitorul" scrie: dacă pentru revendicări de ordin material și după epuizarea mijloacelor de împăciuire, muncitorimea poate să recurgă la grevă, nu este îngăduit unei categorii de intelectuali, pentru revendicări cari nu sânt în strânsă legătură cu interesele ei profesionale, să uzeze de aceeași armă de luptă.

Deci, oficiosul partidului de la putere, îndreptățește greva proletariatului manual. Dar, pentrucă este îmbuibată de mentalitatea cointeresărilor, nu poate concepe luptă și pentru altceva decât pentru nevoile stomacului; greva pentru salvarea ideei de justiție, nu poate fi concepută de slugile regimului arbitrarului și ilegalității.

Pilda aceasta trebue reținută. Oamenii „ordinei" liberale devin subversivi, susținători de greve, bolșevici și capabili de orice trădare... dacă interesele partidului o cer!

G. SPINA

Și francejii

o duc greu cu iarna

De câteva zile, un frig puternic s'a abătut și asupra Franței. Dacă în regiunile de nord și răsărit fenomenul nu-i tocmai rar, în schimb nu se prea pomenește acest lucru în sudul Franței.

Acum, frigul s'a abătut și în regiunea mediterană unde a și nins în abondență. De unde oamenii se credeau în primăvară, între flori, sub razele dulci ale soarelui,—s'au trezit dintr'odată cu un strat de zăpadă gros de vre-o 10 centimetri. Așa ceva nu s'a pomenit de multă vreme pe acolo.

ANARHIZARE

Exclusivismul și ura nu sânt numai atribute ale politicianismului meschin, ci stau încuibate și în lumea pur intelectuală, — fiindcă această lume preferă și ea a se ocupa mai mult cu politica meschină, decât cu știința și cultura.

Priviți cazul recent de la Universitatea din București. Senatul universitar a refuzat să recomande pe Arhim. Scriban și preotul Galaction, ca profesori ai facultății de teologie, pe motive... patriotice.

Dar acești doi străluciți teologi și scriitori au mai fost odată acuzați (de politicianizmul liberal) și dați judecății pentru „trădare", însă *au fost achitați*. Acuzațiile erau nefondate. Astăzi ei s'au prezintat la concurs și au fost recomandați în unanimitate de comisiile examinatoare. Deci, sânt oameni liberi de or ce vină și cei mai competenți pentru catedrele pe care legalmente *le-au câștigat prin concurs*. Dar Senatul universitar nu vrea să-i confirme!

Este pur și simplu un act de anarhie. Și dacă pilda vine de la profesori, nici o mirare că studenții în teologie cad și ei în zăpăceală, proclamând greva de protestare contra atitudinei haotice a Senatului universitar.

Scopuri opuse, dar aceleași mijloace nesăbuite pe care elevii le-au învățat de la dascălii lor. Și în acest chip — din greșală și micimea celor care ar trebui să fie îndrumători — dezorientarea crește și societatea se anarhizează din zi în zi.

X.

Citiți „Opinia"

Dreptul de moștenire

în Rusia

După cum am informat la timp, sovietele rusești au hotărât să reînființeze dreptul de moștenire. Această hotărâre a și fost fixată în articole de lege.

Conform noei legi, moștenirile până la 1000 ruble aur sunt scutite de orce taxă. De la 2000 la 6000 ruble se plătește taxă fixă de 20 ruble și taxă proporțională de 5 la sută. Și tot așa, taxa crește progresiv. Pentru o moștenire de la 100.000 la 200.000 ruble, taxa fixă e 18.540 ruble pentru prima sută de mii, și 40 la sută pentru rest. Moștenirile peste 500.000 ruble sunt taxate cu 238,540 ruble pentru prima jumătate de milion, și 90 la sută pentru surplus.

Impozitul pe donațiunile între vii este numai pe jumătate cât impozitul pe moșteniri.

E adevărat că taxele sunt prea mari, dar se chiamă că sovietele revin la sistemul „burghez" și renunță la comunismul intransigent.

RAZBUNAREA...

de PR. N. HODOROABĂ

Nu-i nici de cum o virtute. E un viciu cu rădăcini adânci în inima omenească. E o boală de care sufăr astăzi mulți oameni. E un musafir cunoscut și bine primit. Nu-i privilegiat numai de-o anumită societate; ci e ospătat și de cel sărac ca și de cel bogat. De această boală nu sufăr numai unii oameni maturi —de ambele sexe—, ci chiar și mulți tineri, începând de la vârsta cea mai fragedă. Unii învață a o cunoaște din casa părintească. Dorul de răsbunare se aprinde zilnic în tot mai multe inimi și anume. în acelea ce sunt goale de ori ce duh creștin; căci aceasta ascunde în sine credință și năzuinți nobile și curate...

Elevii din școli o cunosc; unii chiar o practică. O cunosc frații de același sânge, o cunosc rudele, prietenii; o cunosc unii conducători de instituții, somitățile universităților, capetele încoronate și chiar popoarele în masă...—Istoria nepărtinitoare a prins în paginile ei atâtea mișcări sângeroase și atentate,—la diferite popoare— care n'au avut alt motiv decât numai satisfacerea dorului de răsbunare.

Ea e de mai multe feluri. Unii și-o manifestă mpotriva adversarului de ordin intim sau politic—în mod mai puțin violent, ca de pildă în vorbe. Insultele, unele mai grave decât altele și de multe ori nearguмentate suficient și chiar fără putința de control, curg cu nemiluita în fața arbitrului care singur nu știe ce să mai creadă și căruia să-i dea dreptate...

Alții sunt ceva mai iași. In public nu transpiră nimic; sau de au prilejul să ia parte la o discuție în care e forfecat cutare personaj, ei rămân aproape pasivi. In schimb însă, își varsă toată ura, tot veninul răsbunării într'o... fulgerătoare scrisoare anonimă, care are o singură calitate, că poate provoca râsul și disprețul. Este și acest mijloc de insultă dovada unui anume curaj...

Unii merg ceva mai departe. Își descalifică adversarul, în lipsă, bine înțeles; fie de la tribuna publică, fie prin presă, în articole—revolver cu semnătură proprie, sau numai cu inițiale ori în altele scrise de un amic, în urma unei rugăminți stăruitoare.

Oricum, acesta este un mod de răsbunare justificat până la un punct; dar vine altă metodă mai grozavă, care în nici un caz nu poate fi admisă: răsbunarea brutală, sângeroasă, cu gând de exterminare. Ziarele ne relatează zilnic atâtea cazuri, care într'adevăr ar trebui să pună pe gânduri mai cu seamă pe educatorii tineretului.

Citez un caz dintr'o mie:

„O răzbunare sălbatecă. In satul Ciumași (Bacău) s'a săvârșit o crimă înfiorătoare, cu prilejul unei petreceri. Săteanul Ioan Nechita s'a îmbrăcat într'o piele de urs și astfel deghizat s'a dus pe la casele oamenilor. Un consătean, Gh. Rârnav, care-l dușmănia pe Nichita, a turnat peste blană o sticlă cu gaz și i-a dat foc. Cuprins de flăcări, Nichita a început să alerge pe ulițele satului, fără ca cineva să-i vină în ajutor. In cele din urmă, sărmanul a murit carbonizat".

Veți zice: „un inculț!"

— Bine; fie.

(Citiți continuarea foiletonului în pagina IV-a)

A APARUT EDIȚIA 1925 - 1926

ANUARUL ROMÂNIEI pentru Comerț, Industrie, Meserii și Agricultură

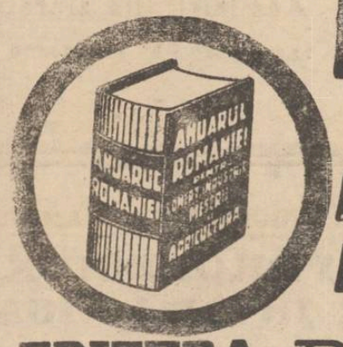

un volum de apr. 3000 pagini cuprinzând peste 1.000.000 adrese ale comercianților, industriașilor, fabricilor, mediciior, avocaților etc. etc.

Anuarul Românieî mai cuprinde numeroase date în legătura cu industria și comerțul țării, o Hartă a României mari, noua împărțire administrativă, tariful vamal etc. etc.

Anuarul Românieî este primul mare anuar într'adevăr complect. de o netăgăduită valoare pentru toți comercianții și industriașii, absolut necesar la plasarea produselor lor și stabilirea de noui legături de afaceri. — Prețul unui exemplar legat în pânză lei 3000 plus porto. — Comenzile se pot adresa la:

EDITURA Societ. Anon. RUDOLF MOSSE-București, Bulevardul Academiei No. 4
Telefon 64/41, 57/88, 77/05.

TOATA LUMEA E CONVINSA
— CA NUMAI —

„INLESNIREA"

SOC. în NUME COLECTIV N. V. STEFANIU & Co. — Iași
str. Ștefan cel Mare 11 (în curte) — Face posibil maselor largi ale populației să scape de grija ernei procurându-le tot felul de mărfuri
cu prețuri convenabile și plătibile în
cinci rate lunare

NU FĂ CURĂ DE UNTURĂ DE PEȘTE DE CÂT CU EMULSIA RACOVITZA

ESTE CEA MAI ACTIVĂ ȘI CEA MAI PLĂCUTĂ PREPARAȚIUNE CU UNTURĂ DE PEȘTE. EA ESTE PRESCRISĂ DE TOATE SOMITAȚILE MEDICALE DIN ȚARĂ

DEPOSIT PRETUTINDENI

USOR ASIMILABILĂ, NU PRODUCE GREȚURI ȘI DERANJĂRI

VIZITAȚI
Expoziția de Broderie și Desen a
Succursalei W. PESKY din București
Furnizorul Curței Regale
în noul Palat al Camerei de Comerț
STR. CUZA VODA

FIRME
Comandați la primul atelier
IOAN MĂX
Str. Costachi Negri 58
Furnizorul tuturor instituțiilor și marilor intreprinderi din Moldova

Interesant
Pentru Publicul Ieșan
Celebra prezicătoare din Ardeal
Elena care a uimit toată lumea prin modul surprinzător cum știe să prezică trecutul, prezentul și viitorul.

Pentru d-na Elena nu există nici o taină, ea pătrunde sufletul omului, căci posedă darul și cunoștințele științifice de a prezice cu precizie prin privirea ochilor, trăsăturile feței, culoarea părului și liniile mânii (chiromanția).

D-na Elena și-a câștigat renumele prin exactitatea prezicerilor sale, cari toate s'au dovedit adevărate căci se baxează pe știința telepatiei și a ocultismului

Domnișoare și Cavaleri nu perdeți ocazia de a vizita pe D-na Elena care este specială în a lămuri tainele amorului.

Se dau îndicațiuni în privința afacerilor în comerț, industrie, meșteșuguri, judecăți, divorțuri, pierderi, furturi, boale și îndrumările date sunt sigure și precise. Orele de consultație 9-12 și 2-6, șoseaua Arcu 47. lângă Piața Bădărău.— In timpul consultației numai o singură persoană se primește în cameră.

PIERDUT acceptul semnat de Firma „Victoria" Ionașcu, Alexandru Stănescu, în sumă de Lei 3000 (trei mii) scadența 31 Ianuarie 1926, în ordinul meu.
Il declar nul și fără valoare în mâinile oricui s'ar găsi.
LUPU STĂNESCU
Strada Pantelimon 11

ANUNCIU
Epitropia Generală a Casei Spitalelor și Ospiciilor Sft. Spiridon din Iași

Se aduce la cunoștința amatorilor că în ziua de 25 Februarie a. c. orele 10 a. m. se va ține in Cancelaria Epitropiei Generale licitație publică cu oferte închise conform art. 72—83 din legea contabilității pentru vinderea a unei mașini automobil marca Hotchis, un camion Perles tracțiuni la 4000 Klgr. și una cisternă automobil marca Oeith demontată.
Mașinele se pot vedea în fiecare zi în curtea Spitalului Central Sft. Spiridon din Iași.
Garanția provizorie 10.000 lei numerar.

Diamante
pentru tăiat geamuri
orice calitate se găsește la unicul Depou de demuri și oglinzi, care vinde cu prețurile fabricei.
Israel Bergher S-sor
str. Anastasie Panu 50

DOCTOR IN MEDICINĂ
M. WECHSLER
Specializat în Franța în
ARTA DENTARĂ
Boli de gură și de dinți
Consult. 9-12 și 2-7 p. m.
Iași, Str. Alexandri 6

Dr. B. FINGERHUT
Specialist în
Boli de Rinichi și Genito-urinare
Tratament special cu DIATERMIE (termo-penetrație)
S'a mutat din str. Alexandri în STRADA CĂPITAN PAUN colț cu str. Mârzescu
Consultațiuni 8—9 și 3—7

Blănăria

DE LA CASSA
ALTER DAVID S-sor
S'A REDESCHIS CU UN BOGAT ASORTIMENT DE BLANARII, precum și un atelier special de confecționa
în str. Ștefan cel Mare No. 16
IN VECHIUL MAGAZIN „PRIMAVARA
Proprietari: Leibovici și Zvorești eanu

BECURI
electrice
cele mai solide, cele mai rezistente, din fabricile cele mai renumite: **Philips, Osram, Tungsram, Ferrowatt,** etc. mărci garantate, cumpărați mai eftin ca oriunde numai la Depozitul general
Zaharia Weiss
Piața Unirei

Patania unui croitor bucureștean

Furat și arestat în gară drept talhar

Cu ocazia unei razii făcute de agenții Siguranței în gara locală, a fost arestat eri un tânăr, a cărui figură a cam lăsat de dorit agenților.

Dus la poliție, i s'acerut să se legitimeze. Tânărul a răspuns că n'are nici un act întru cât a fost furat în tren de toate actele și banii pe care-i avea.

Luat la cercetare, tânărul a declarat că este originar din București unde lucrează croitoria.

Venind în Iași, cum trenul întârziase peste măsură, și nu cunoștea Iașul, spre a face economie, și-a pus în gând să petreacă noaptea în sala de așteptare.

Sgârcenia însă l'a nenorocit. In timp ce ațipea pe o bancă, un pungaș de buzunare i-a sustras portmoneul cu actele și banii.

Când s'a sculat, a observat furtul banilor.

Dar era prea târziu ; pungașul a avut tot timpul să dispară.

Dar nenorocirea nu vine singură :

O jumătate de oră după furt s'a făcut și razia când a fost arestat.

Croitorul a fost trimes la București spre a se stabili dacă într adevăr e originar din București.

SINUCIDERE DIN DRAGOSTE

Un tânăr s'a aruncat în Bistrița

Din Neamtz, ni se relatează o sinucidere impresionantă.

In apa râului Bistrița, la marginea satului Galu din județul Neamtz, a fost pescuit cadavrul unui tânăr, cam de 18 ani.

Jandarmii fiind înștiințați au sosit la fața locului și deschizând o anchetă au stabilit că tânărul pescuit este de loc din satul Galu, D-tru Rusu, fiul unor gospodari cuprinși.

Din cercetările care au urmat, s'a stabilit că tânărul s'a sinucis.

El a făcut actul disperat din cauza dragostei.

Părinții lui opunându-se la căsătoria sa cu o fată săracă din acel sat, tânărul n'a mai putut suprave ui gândului, de a trăi fără de aleasa inimei lui și s'a hotărât să-și curme viața.

Părinții care știau de intenția lui l'au închis în casă și au ascuns toate armele care se aflau în casă.

Tânărul însă, n'a disperat.

Reușind să se strecoare într'o noapte printr'o fereastră al cărui geam la spart, tânărul a alergat până la râul Bistrița care curge în apropiere și s'a aruncat în apă.

A doua zi, când părinții au aflat de dispariția fiului lor, era prea târziu, căci tot atunci li s'a adus la cunoștiință și pescuirea cadavrului.

Interim

x In gară a fost arestat astă noapte, Timofte Butnarache din județul Soroca, bănuit de furt.

Butnarache, profitând de o neatenție, a încercat să se sinucidă, făcându-și o tăietură la gât cu un briciu ce avea asupra sa. Rana nu prezintă nici o gravitate.

Epilogul unor mari incendii

Anul nou a început în orașul nostru cu câteva mari incendii.

Primul a fost cel de la magazia de cereale de pe șoseaua moara de foc, unde societatea „Progresul cerealist" depozitase mari cantități de cereale.

D-nii Leibovici și Marcovici directorii Societății, au căzut eri de acord cu societățile de de asigurare asupra despăgubirei.

Prin actul de lichidare sinistrații primesc ca despăgubire 1 milion jumătate lei.

•

Al doilea mare incendiu a fost cel de pe Bulevardul Ferdinand la fabrica Thierer, asigurată pentru suma de 5 milioane lei.

Și dauna produsă de incendiu la această fabrică e în lichidare.

Lichidatorii societăților de asigurare au oferit ca bază a tratativelor 500.000 lei,

Al treilea incendiu, cel de la moara Furnica, trebue lichidat mai întâi la cabinetul 2 instrucție.

Distinsul titular, d. jude Pogonat a procedat la o instrucție sârguincioasă și sagace.

Zilele acestea se va da ordonanța definitivă, instrucția fiind aproape terminată.

S.

Este o bandă de incendiatori?

Ciudatele constatări din strada Uzinei

In strada Uzinei, s'a făcut astă noapte două constatări curioase.

Astfel, la fabrica de rame s'a găsit peretele de la o magazie uns cu gaz, iar în magazie o hârtie aprinsă, care fiind zărită la timp a fost stinsă.

O identică constatare s'a făcut la locuința d-nei Ecaterina Cezar, din aceiași stradă.

INFORMAȚII

x La cab. 2 instrucție se instruește falșul comis de un funcționar al unei mari bănci din localitate în dauna acestei bănci.

x Sâmbătă, la ora 9 seara, la cercul Wecker din localul de la Cultura, va avea loc obișnuita conferință săptămânală. După conferință, d. Isac Moscovici va face câteva comunicări.

x A fost găsit rătăcind pe stradă băiatul Tabacu Vasile de 10 ani, original din Caracal.

El a fost adus în Iași de un necunoscut și părăsit aci.

x Administrația comunală a făcut cunoscut proprietarului debitului de tutun din fața caselor Braunstein, că urmează a se muta în altă parte, locul urmând să rămâe liber, pentru lucrările deschiderei noei străzi.

x Aseară la Templul Neuschotz s'a comemorat, prin numeroase cuvântări, aniversarea morții lui Max Nordau.

x Prin spargerea unui geam s'a furat din prăvălia d-lui Voitinovici, din strada Cuza-Vodă suma de 200 lei.

x De pe șinile căii ferate de la Frumoasa, a fost ridicată astă noapte Maria Turea, care se găsea în complectă stare de beție.

Asupra ei s'a găsit suma de 733 lei și mai multe lucruri.

INFORMAŢIUNI

x Spre împăcarea între averescani şi progresişti. — *D. Pogonatu, preşedintele activ al organizaţiei averescane a primit azi o scrisoare din partea d-lui Meisner.*

Fostul ministru anunţă pe d. Pogonatu, că delegaţia foştilor progresişti, care urmează să trateze modalitatea de a limpezi situaţia între averescani şi progresişti, au în frunte pe d. Gh. Botez, şi îl roagă să fixeze o oră de întâlnire.

Întâlnirea a fost fixată pentru Duminică dimineaţă.

Scrisoarea d-lui Meisner, e redactată în termeni amabili şi prieteneşti, nu are de loc caracterul unui ultimatum.

In aşteptare, foştii progresişti tau parte la toate întrunirile pe care averescanii le ţin în diferitele centre din oraş şi judeţ.

x Tribunalul comercial a amânat judecarea cererei de declarare în siare de faliment a comerciantului Berman Elişcu.

x Trib. s. I-a a confirmat ieri mandatul de arestare emis contra lui Ozias Segal, inculpat de escrocherie în dauna mai multor comercianţi şi săteni.

x D. dr. C. Mârzescu, a plecat aseară la Paris, pentru a vedea de fratele său, ministrul de justiţie.

x D. colonel Ionescu, prefect de poliţie, ţinând seamă de nevoia absolută, a autorizat ca hala să fie deschisă Duminică, până la ora 10,45.

x *Concertul Sibianu.* — Astă seară are loc la Teatrul Naţional concertul dat de asociaţia de muzică de cameră Sibianu—Barbu-Lupu, cu un program ales.

Concertiştii s'au produs Marţi la Cernăuţi unde au fost invitaţi de Societatea Filarmonică din capitala Bucovinei şi unde au obţinut un răsunător succes.

x D. Iosub Solomon din strada Uzinei s'a plâns că i s'a furat din casă mai multe lucruri şi 600 lei în numerar.

x D. dr. Aurel Răuneanu, numit medic al spitalului din Sculeni, s'a prezentat azi medicului şef al judeţului, luând instrucţiuni pentru ocupare noului post.

x Astă noapte sergentul Babor zărind pe un individ eşind noaptea din curtea d-lui Şmilovici din strada C. A. Rosetti, a tras în urma lui un foc de revolver, fără însă a-l nimeri.

x La brutăria Meer Tişler din strada Zugravilor s'au confiscat 25 colaci, fiind lipsă la cântar.

x D. dr, Vasiliu, medic şef al judeţului, a inspectat azi mai multe comune din judeţ, interesându-se de aproape de aplicarea măsurilor sanitare.

x BAL FILANTROPIC.— Dintre instituţiile culturale ale laşului, create şi susţinute de iniţiativa privată, un loc de frunte îl ocupă şcoala primară şi profesională de fete „David Herzenberg" a societăţei filantropice „Steaua".

Cu toate sforţările pe cari le face comitetul acestei şcoli, cu populaţia şcolară cea mai numeroasă, situaţia financiară a instituţiei este critică, din cauza marilor cheltueli pe cari are să le suporte, pentru a putea ţine şcoala la nivelul înalt la care ea stă din punctul de vedere pedagogic şi sanitar.

Pentru acoperirea deficitului comitetul organizează pentru seara de *20 Februarie 1926*, o serată dansantă, cu producţiuni artistice, în localul şcolii.

E primul bal care se aranjează în acest frumos local şi comitetul apeleazâ la publicul eşan ca să răspundă apelului comisiunilor care plasează bilete pentru această serată, contribuind astfel la o operă de adevărat folos social şi cultural.

x In vederea facerei noului tablou, D-nii avocaţi sunt rugaţi a-şi lăsa la Cancelaria Baroului adresele exacte, precum şi a se pune la curent cu cotizaţiile.

x *Lucrări la Liceul Naţional.* Comitetul şcolar al liceului naţional laşi publică licitaţie, pentru mobilierul de lemn, necesar căminului, acestui liceu pentru ziua de 1 Februar a. c.

Licitaţia va avea loc în cancelaria şcoalei la orele 11 cu oferte închise şi cu garanţie de 10 la sută din valoarea lucrării. Devizul şi tabloul mobilierului se pot vedea în fiecare zi de lucru între orele 15 - 18 la cancelaria liceului.

De asemenea se publică licitaţie pentru procurarea a 40 paturi de fer.

Condiţiile licitaţiei, aceleasi ca mai sus.

x Mâne Sâmbătă la orele 18 are loc adunarea „Uniunei Ofiţerilor de Rezervă, Secţia laşi la Braşcu.

Mişcare la inspectoratul sanitar Iaşi

Confirmări şi numiri de medici

In urma examenului de capacitate pentru spitale mixte, s'a făcut în personalul medical al regiunii laşi, mişcarea următoare:

D-na dr. Crasnic Astră, actual medic provizoriu al spitalului Satalac-Hagi, judeţul Cetatea-Albă, se transferă stagiar la spitalul Sgurita, judeţul Soroca, în locul d-lui Dr. Scutelnicu Ştefan, care ocupă postul în mod provizoriu.

D. dr. Rămureanu actual medic provizor la circ. Bereşti jud. Covurlui, se transferă la spitalul Sculeni, judeţul laşi.

D-na dr. Bivol-Tocan Elena, actual medic provizoriu al spitalului Vadul-Râscov, judeţul Soroca, se confirmă stagiar în postul ce ocupă.

D-na dr. Dornescu Calciu Emilia, actual medic provizoriu al spitalului Drânceni, judeţul Fălciu, se confirmă stagiar în postul ce ocupă.

D-na dr. Teodorescu Amora, se transferă la spitalul Ungheni.

D. dr. Bercovici Aurel, medic provizor la spitalul Ungureni, jud. Botoşani, se confirmă Stagiar în postul ce ocupă.

Fabrica de banknote falşe la Cernăuţi

Arestări şi complicităţi senzaţionale.— Ce monedă s'a falşificat

Cernăuţi 22.— Poliţia a descoperit o vastă organizaţie de falşificatori de bancnote cu sediul lângă gara „Grădina Publica", la un atelier de fotografie lângă templul evreesc.

Banda a fost surprinsă în timpul lucrului. Din 17 persoane, au putut fi arestate 11. S'au confiscat clişee, maşini şi stokuri de bancnote.

Printre cei arestaţi se afla un fotograf, un funcţionar, un ceasornicar, un comerciant, un chelner, etc.

Este iminentă arestarea unor negustori şi industriaşi care au finanţat afacerea.

Banda a falşificat bancnote de câte 100, 500 şi 1000 lei, precum şi dolari.

CONTELE BETHLEM GRAV COMPROMIS

El cunoştea toate planurile falşilicatorilor.— Socialiştii cer desfiinţarea Regenţei.

Budapesta 22.—Se anunţă că s'a descoperit o scrisoare a contelui Bethlen trimisă către un prietin al său care actualmente este acuzat de complicitate în falşul de bancnote. Bethlen ruga prin acea scrisoare pe falşificatori să amâne acţiunea contra francului francez De aici se vede că primul ministru maghiar cunoştea toată afacerea.

Scrisoarea a fost anexată la dosar.

Socialiştii contra regenţei

Ziarul socialist „Nepsava" publică un manifest al purtidului social-democrat prin care se cere desfiinţarea regenţei, înfiinţarea unui consiliu de stat şi instituirea unui nou guvern care să prezideze alegeri libere pe baza votului universal.

Socialiştii declară că se vor retrage din comisia de anchetă parlamentară dacă ea nu-şi va îndeplini cu rigurozitate datoria.

*

Comisia parlamentară de anchetă îşi începe astăzi activitatea.

In cercurile politice se spune că dacă Bethlen n'ar fi încheiat compromisul cu opoziţia el ar fi trebuit să demisioneze. Opoziţia posedă documente foarte compromiţătoare pentru importante personalităţi poiitice, între care şi ministrul de interne Rakowski.

*

Delegaţii franceji au avut o convorbire cu apărătorii prinţului Windischgraetz. Aceştia din urmă au întrebat ce despăgubiri pretinde banca Franţei. Delegaţii franceji au răspuns că Banca nu va cere nimic dacă prinţul va face declaraţii complecte şi sincere.

*

Sofia 22. — Banca Naţională din Sofia anunţă printr'un comunicat că a descoperit bancnote de 1000 franci franceji şi 1000 dinari sârbeşti falşificate în Ungaria.

Prima Soc. Caritas-Humanitară
IAŞI
str. Hagi Lupu 8

Aducem la cunoştinţa generală că am decis de a oficia un parastas pentru comemorarea multregretatului nostru prim fondator

Lupu Lehrer

care va avea loc *Duminică 24 Ianuarie 1926, ora 2 p. m.* la care invităm pe membri noştri, familia decedatului şi cunoscuţi, de a lua parte. *Comitetul*

SPECTACOLE

— Programul dela Cinema Sidoli cuprinde astăzi un film excepţional. o realizare în stil mare cu o montcre extrem de somptuoasă, a cărui acţiune se desfăşoară la nordul Africei, apoi în Egipet şi se încheie la Paris. „Orientul şi Parisul salvator" titlul acestui film va produce senzaţie în oraşul nostru, dat fiind, nu numai bogăţiile mai sus arătate, dar şi interpretarea dramei, ale cărei roluri principale sunt încredinţate d-rei Maria Jacobini şi distinsului artist dramatic dl. Harry Liedtke. Şi vraja celui mai sublim pitoresc al regiunilor feerice unde se desfăşoară acţiunea, apoi călătoria în Egipet, în valea Regilor unde străjuesc eternele piramide, Parisul oraşul luminei şi al libertăţei, Baletul Operei mari de acolo, dau farmece nespuse acestei drametragedii cari vor lasa puternice impresii privitorilor şi mai cu samă iubitorilor de filme rare artistice.

MIRCEA G. SERION
DOCTOR IN DREPT
AVOCAT
Birou de Notariat
Str. Muzelor 4

ULTIMA ORA

D. KAMENEV a cărui influenţă în partidul comunist rus a scăzut considerabil.

Kamenev deţine actualmente portofoliul ministerial al comerţului, în guvernul din Moscova.

Consulii germani arestaţi în Rusia

Riga 22.— La Butum şi la Baku au fost arestaţi trei consuli germani sub motiv că au contravenit ordinelor sovietelor.

Ambasadorul german din Moscova a înaintat un protest.

Conferinţa dezarmării se amână

Paris 22. — Guvernul francez a cerut aliaţilor să amâne conferinţa dezarmării care trebuia să înceapă la 20 Februar, pentru a putea fi invitate şi alte state.

*

Paris 22.—La începutul lui Februar d. Stresemann ministrul de externe al Germaniei va sosi la Paris unde se va întâlni cu d-nii Chamberlain şi Briand pentru a examina problema dezarmării.

O explozie la Varşovia

face 40 de victime

Varşovia 22.— Din cauza unui scurt circuit s'a declarat incendiul la o fabrică de granate şi anume la o secţie de capsule unde lucrau 30 de fete, care au fost cuprinse de flacări.

Intr'o panică grozavă, lucrătorii s'au năpustit pe uşi şi ferestre. Sunt vre'o patruzeci de victime.

IMPRESIONANTA NENOROCIRE DIN CRAIOVA

PRĂBUŞIREA UNUI IMOBIL.--NUMEROASE VICTIME.—AMĂNUNTE COMPLECTE.

Craiova 22.—Eri la ora 4 după amiază clădirea cu etaj a fraţilor Braun din str. Lipscani, s'a prăbuşit îngropând sub dărâmături pe vânzătorii şi clienţii care se aflau în prăvălia de la parter.

Au sosit imediat pompierii pentru opera de salvare, dar munca este grea din cauza enormului morman de moloz.S'au evacuat în grabă magazinele vecine ale d-lor Lungulescu şi Salop.

*

Până ascară la ora 11 au fost scoşi morţi funcţionarul comercial N. G. Ştefănescu, funcţionarul Ilie Rosenberg şi elevul de liceu Ilie Stănculescu.

Au fost scoşi grav răniţi şoferul Ionel Preda, casierita Rebeca Schwartz, I. Nicolaescu şi încă doi răniţi a căror identitate n'a fost stabilită.

Sub dărâmături au rămas doi ofiţeri cu familiile lor, despre soarta cărora încă nu se ştie nimic. Probabil că şi unul din fraţii Brau este mort.

La faţa locului a sosit şi o companie de pionieri. Incă nu se cunoaşte precis numărul victimelor.

*

In timpul prăbuşirii, d-na Braun, care se afla la etaj, a fugit cu un copil. Al doilea copil, care se afla în leagăn, s'a pierdut în dărâmături. Doica a fugit, şi ea la timp.

De curând fusese făcută o reparaţie la magazin, suprimându-se un intermediar. Probabil că din cauza aceasta s'a produs nenorocirea.

Ziarul „Opinia" se găseşte de vânzare până la ora 1 noaptea, la debitul de tutun din Piaţa Unirei, sub Hotelul Traian.

In jurul exploziei din Berlin

Berlin 22.—La fabrica de săpun din cartierul Moalit unde s'a produs teribila explozie, au continuat zilnic lucrările de salvare. Eri lucrul a fost suspendat de teama unor noi prăbuşiri. Din fabrică au fost scoase până acum 20 de cadavre.

ECOURI

— *In cerc intim familiar s'a serbat logodna drăgălaşei domnişoare Acăna Schwartzenberg, fiica d-lui Isac Schwartzenberg, depozitar de vinuri, cu d. Gică Kaufmann cunoscut industriaş din localitate.*

a-8395

— **In practică** *„Sirocalcina"* şi-a dovedit efectul execelent la toate afecţiunile organelor respiratoare.

— Compania comicului Tanase ne vizitează în curând. Reprezentaţiile vor începe Vineri 5 Februarie a. c., la Teatrul Sidoli. Tanase aduce cele mai noue reviste de actualitate ; o trupă numeroasă compusă din cele mai distinse elemente, balet grandios, muzica proprie, imensă bogăţie în costume.

Prima Reprezentaţie „Floarea la Ureche" a doua „Când îşi vâră dracu coada" etc.

Biletele se pot obţinea de pe acuma la Cassa Teatrului Sidoli.

UNA ODAE mobilată de închiriat pentru un domn ofiţer. Strada Sărărie No. 49.

SUBSEMNATUL Nicolae Gheuca domiciliat în laşi str. Banu, pierzând cecul No. 54700 de *lei 11.000* al Băncei Naţionale laşi, în ordinul Pepinierele Bernardt Tecuci, îl declar nul în mânile oricui ar fi.

DOCTOR
L. HEITEL
MAMOŞ
De la clinicile din Berlin, Viena Frankfurt
Boli de femei şi naşteri
Str. Săulescu 2 (alături de Biserica Talpararl)
Consultaţiuni 3—6 p. m.
Pentru săraci gratis zilnic.

la Librăria Centrală
Str. Gh. Mârzescu 25
se găsesc de vânzare cu preţuri reduse: Registre pentru contabilitate, de toate mărimile, cu Lei 80 kgr.; strate pentru percepţie; registre de intrare şi eşire; buletine şi rapoarte pentru hoteluri; state pentru salariaţi; registre de impozit şi salariaţi; Asuche mici şi mari numerotate; Scadenţare; Maeulatură orice cantitate. De asemenea se găsesc toate articole de birou mai eftin ca ori unde.

CABINET DENTAR
P. SOBELMAN
Dentistă diplomată de la Facultatea de Medicină din Odessa
Iaşi, str. Gh. Mârzescu No. 34
(Vis-a-vis de „Opinia")
Consult: dela 9-12 a. m. şi 3-7 p. m.
N. B. Prompt şi convenabil.

Dr. N. Alexandrescu
MEDIC DE SPITAL
Boli de piele, venerice, şi sifilis.
Str. Cuza-Vodă 42
Consultaţii 4—8 p. m.

cu
7 LEI se mănâncă bine
un gulaş, (mâncărică)
cartofi, sos cu **pâine.**
La vechiul şi renumitul local
Lupu cu Fleică
din str, Lozonschi
peste drum de seminarul Veniamin Costachi

Abonaţi-vă la Opinia

Adevărata untura de ficat de peşte
Calitate extrafină de GADUS MORRHUA
din BERGEN în NORVEGIA
Culoarea gălbue, gust foarte plăcut de sardele şi foarte nutritivă.
Această calitate de *Untură de peşte* să ea foarte lesne, cu plăcere, chiar de către copii şi persoane delicate, ea este mult mai activă de cât orice preparat făcut de Uatura de peşte îndoit cu apă şi alte materii.
Se găseşte la Farmacia Curţei Regale
FRAŢII Dr. KONYA, Iaşi

Sanatoriul Dr. Tzaicu
IAŞI, STR. CAROL 20, Telefon
Clinică Chirurgicală perfect instalată. Asepsia cea mai riguroasă. Adaptat la chirurgia de urgenţă, Mecanoterapie, Gynecologie, Ortopedie, Electroterapie, **Raze-Ultra-violete.**
Se primesc boli interne şi nervoase (excluse bolile contagioase şi nervoşii turbulenţi).
Informaţiuni şi consultaţiuni între orele 2-4 p. m.

ȘTIRI DIN ȚARĂ ȘI STRĂINATATE

Gerul la Iași

In județ au apărut haitele de lupi

Incepând de Miercuri seara un ger puternic s'a abătut atât asupra orașului cât și în întreg județul.

Haitele de lupi

In cursul nopței trecute în unele sate din cuprinsul județului și-au făcut apariția haitele de lupi.

In unele locuri, lupii au pătruns chiar în curțile sătenilor făcând numeroase victime printre vite.

*

In restul Moldovei zăpada a căzut în abundență. Cu toate acestea circulația trenurilor n'a fost de loc stingherită.

Numai în regiunea Bacăului trenurile au de suferit din cauză că linia n'a fost încă curățată.

Cum circulă trenurile

Potolindu-se viscolul, circulația trenurilor s'a normalizat.

Astfel în cursul zilei de ieri trenurile au plecat din Iași spre București regulat după cum urmează:

Personalul la 12.45.

Expresul la 2 și 5 după amiază.

Acceleratele seara la 8.35 și 9.10.

Trenurile plecate din București spre Iași și Chișinău sosesc în gara locală cu întârzieri neînsemnate.

Numai acceleratul 601, București-Iași a sosit azi dimineață cu o întârziere de 3 ore.

*

In tot cuprinsul Moldovei, firele telefonice cât și cele telegrafice funcționează aproape normal.

L. Paul

Un congres

al agrarienilor cehoslovaci, Români și Jugoslavi

Praga (Ceps).— Ziarele cehoslovace anunță că va avea loc în curând un congres al agrarienilor cehoslovaci la cari vor vor lua parte și reprezentanții organizațiilor țărăniste din România și Jugoslavia.

La consfătuirile ce vor avea loc se va discuta și pozițiunea organizațiilor agrare față de tariful vamal și taxele de transport din țările respective. Tot la acesre consfătuiri se va hotărî crearea unei instituțiuni comune care să se ocupe de interesele organizațiunilor agrare. In cercurile agrare locale se discută intrarea în legătură cu agrarienii bulgari.

In jurul nenorocirei din gara Iași

După cum se știe, un nou accident s'a întâmplat Marți seara în gara locală.

S'a deschis imediat o anchetă pentru a stabili răspunderile și înprejurările exacte în care s'a întâmplat accidentul.

Iată ce a stabilit ancheta.

La orele 8 seara trecea p linie în apropierea peronului lucrătorul de la întreținerea vagoanelor Hutintin Timofte.

In urma lui venea cursa (trenul pentru funcționari care circulă între Iași-Nicolina și Socola).

In dreptul peronului, un ceferist îi strigă lui Timofte să se dea la o parte căci vine trenul.

Timofte care mergea alături cu linia, auzind strigătele ceferistului, trecu tocmai la mijlocul liniei.

In acel moment locomotiva la surprins și i-a tăiat picioarele.

Imediat a fost transportat la spitalul Sft. Spiridon.

Ieri victima a încetat din viață.

Pl.

--CITIȚI „OPINIA"--

INTRE FEMEI

D-na Zizi Lambrino, contra d-rei Lupescu (Tempeanu)

un interview cu accente de gelozie

„Chicago Tribune" publică un iostim interview cu d-na Zizi Lambrino, interview reprodus de alte ziare pariziene cu data de 17 Ianuarie.

Intre altele, vorbind de așa numita domnișoară Lupescu cu care actualmente Prințul Carol imparte plăcerile vieții la Milan, d-na Lambrino face declarații pline de dispreț și gelozie:

„Ziarele pretind că ar fi „întors capul" fostului meu soț, dar nu pot să cred că o „Jidaucă" roșcată de tipul cel mai comun, a putut să capete atita putere asupra inimii lui.

„Domnișoara în chestie se numește Lucia Tempeanu. E fata unui mic negustor care trage folos din banii altora. Inutil să spun, deci, că nu se ocupă decât cu afaceri suspecte.

„Am citit că prințul Carol a luat cu el pe această... Lucie în Italia. De fapt ea s'a dus după el! Ah! n'o cunoașteți!...

Ei bine! Vă asigur că-i cunoscută în București, e chiar prea cunoscută. Numai înalta societate a Capitalei o ignorează și vrea s'o ignoreze".

Intrebată asupra Prințului Carol, „Madam Zizi" (așa-i zic ziarele pariziene) s'a înseninat și a spus:

— „E un om frumos, care joacă tenis la perfecție și căruia nu-i e frică de viteză când merge cu automobilul.

„Se zice că înțelege să sacrifice totul plăcerilor, îndrăznesc să nu fiu de aceiași părere.

„De fapt, regele, regina și prințesa Elena, soția lui, singuri ar putea să dea amănunte exacte asupra renunțării la tron".

x Astăzi dimineață sosește în Capitală principele Nicolae.

x Marele Bal pentru statuea lui Eminescu.— La 30 Ianuarie c. are loc în saloanele CERCULUI MILITAR din IAȘI marele bal costumat și necostumat organizat de comitetul pentru ridicarea în Iași a unei statui monumentale marelui poet M. EMINESCU.

Va fi cel mai frumos bal al carnavalului ieșan la care își vor da întâlnire toți iubitorii de a petrece și mai ales toți admiratorii genialului nostru poiet. Vor fi diverse surprize artistice.

LABORATORUL CHIMICO-BIOLOGIC al **FARMACIEI W. GHELBERG (ENGEL)** str. Ștefan cel Mare 68 **execută Analize de: Urină, Suc Gastric, Uree în sânge, etc.**

Servitorii

(Continuare din pag. I-a)

blemei servitorilor" devenită intolerabilă. Ar trebui ca legile noastre, să prevadă sancțiuni mai severe pentru acei servitori care'și fac de cap; care înșală o lume umblând din casă în casă de unde adună lefuri, după care se fac nevăzuți.

Ar trebui ca în contra telarilor clandestini (cari aduc slugi numai când sunt plătiți cât vor ei), să se prevadă pedepsele cele mai severe, când vor smoni tot ei slugile pentru a le da la alți stăpâni. Ar trebui ca acestora să le fie cu totul interzisă adăpostirea, (și tot odată specularea) servitorilor.

Ar trebui mai ales ca biroul de servitori să ție un registru alfabetic de toți servitorii, cu adnotații (observații) de purtarea lor, de defectele lor și eventual de condamnările lor. S'ar avea astfel un cazier al servitorilor, foarte util.

Cât despre dispoziția care s'a luat acum în urmă, ca un servitor să nu poată fi tocmit la stăpân, dacă nu este înscris mai întâi la biroul populației, aceasta nu face decât să încurce mai mult lucrurile.

În adevăr, câți servitori știu ei de biroul populației și mai ales din acei veniți din alte părți în căutarea unui serviciu? Înțeleg ca stăpânul când îl angajează pe servitor, sau biroul de servitori când îi eliberează condicuța, să-l și trimită concomitent la biroul populației pentru a fi înscris; dar a nu-l lăsa să fie angajat, fără a fi mai întâi înscris la biroul populației, — este a-l face să se angajeze ca servitor și fără condicuța de servitor, și fără a fi trecut la biroul populației; fiind că cel ce are nevoe de dânsul neapărat, îl angajează în cele din urmă și fără îndeplinirea acestor forme. Deci, măsura în chestie va avea un efect tocmai contrar celui urmărit.

ARTHUR G. SION

timp i-a luat o mare sumă de bani.

Detașarea terminîndu-i-se funcționarul s'a întors la familia lui, lăsând în părăsire femea din Suceava. Aceasta însă, departe de a se lăsa înșelată, a făcut investigațiile necesare și a reușit să-i dea de urmă.

Ea s'a plâns Parchetului de Suceava—care l'a dat în judecată.

Cum după legile austriace încă în vigoare în Bucovina, fapta aceasta se judecă de Curtea cu Juri, funcționarul a fost arestat spre a fi trimis la Suceava în fața juraților.

INFORMAȚII

x O coaliție opoziționistă?— *Unele ziare din Capitală anunță că în ultimele zile au avut loc consfătuiri între unii fruntași ai averescanilor cu conducătorii partidelor național și țărănesc. Ar fi vorba de stabilirea în principiu a fixării unor liste comune în viitoarele alegeri.*

S'ar putea deci să fie vorba de constituirea unei puternice coaliții, care să dea un guvern de contrabalansare a liberalilor.

x Până astăzi dimineață la ora 8, d. M. Pherekide, președintele Senatului nu expirase. Dar bolnavul se află în agonie.

Piața Valutară

Leul la Paris a cotat ieri 11,75; la Zurich 2,30 și jum.

Devizele în Capitală au notat:

Francul francez 8,60; francul belgian 10,42; francul elvețian 44.45; lira engleză 1115; dolarul 229; lira italiană 9.25; coroana cehă 6,74; Rentenmark 54.25.

xBALUL AZILULUI DE BĂTRANE.—Sâmbătă seara 23 Ianuarie va avea loc în saloanele Jockei Club balul organizat în beneficiul Azilului de bătrâne din str. Buzdugan.

Comitetul roagă călduros societatea ieșană să participe în număr mare și să sprijine această veche instituție ețană, care adăpostește atâtea sfârșituri de vieți, singura instituție de acest fel înființată din inițiativa privată care corespunde unei adevărate nevoi sociale și ușurează atâtea suferințe.

Biletele la doamnele din comitet, iar în seara balului la intrarea Jockey-Clubului.

Domnii militari și studenți vor beneficia de jumătate preț.

Nu se va vinde nimic în sala de bal.

x *In chestia repausului Duminical.*— Mai mulți vânzători din debitele de tutun ni se plîng că numai ei nu beneficiază de repaosul duminical. Lucrează zilnic de la 7 dimineața la 10 seara, și nu se pot odihni macar Duminica, ci trebue să stea și atunci în debite.

Ei roagă pe inspectorul muncii să se ocupe și de situația lor.

Incepând de la 150 lei se execută în mod irepcoșabil **orice ramă** culoarea mobilei mărime naturală: în mahon, frasin, nuc, aurit, metal etc.
Asortiment bogat 120 modele numai la
Israel Bergher S-sor
str. Anastasie Panu 50

Comercianți!
Pentru încheierea bilanțurilor, verificarea și înființarea registrelor de comptabilitate.
Corespondențe germano-române, traduceri de acte, manuscrise etc. adresați-vă la
IOSEF BODINGHER
str. Lăpușneanu No. 1
(Intrarea prin strada Vasile Conta)

DOCTOR E. GHELMAN
Specializat la Viena
Boli de Piele și de păr
Sifilis și Venerice
Tratamentul radical a blenoragiei acute și cronice prin Uretroscopia (Iluminatul canalului uretral) Electrolyza, galvanocaustica, vaccinoterapia.
Str. GĂNDU No. 1 vis-a-vis de Cinema Elisabeta
Intrarea prin stradela Talpalari.
Consult.: 2—7 p. m,
Duminică 11—12 a. m.

Institutul internațional de cooperare intelectuală

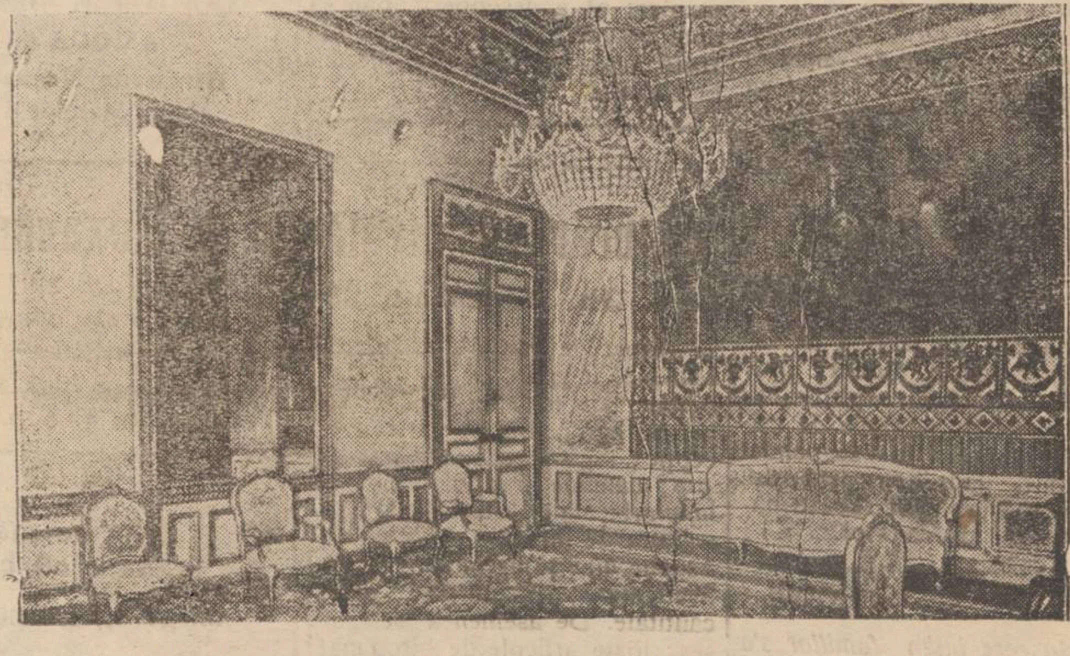

SALA DIN PARIS a Institutului de cooperare intelectuală, inaugurată în prezența d-lui Doumergue, președintele Franței.

Comisia internațională de cooperație intelectuală s'a întrunit Joi 14 Ianuar în Palais Royal la Paris, pentru a-și ține a șaptea sesiune.

D-nii Painlevé, membru al Institutului francez, și Rocco, profesor la universitatea din Roma, numiți de curând în locul d-lor Bergson și Ruffini, au luat parte la lucrări pentru prima oară.

Printre chestiile la ordinea zilei menționăm: învățământul tinerimii, studiul constituirii și scopurilor Societății Națiunilor.

Comisia va studia proectul de statute al unui institut internațional pentru unificarea dreptului privat pe care guvernul italian a oferit să-l fondeze la Roma și să-l pună sub direcția Soc. Națiunilor.

In sfârșit, comisia are de cercetat lucrările sub-comisiunilor literelor și artelor asupra chestiilor următoare: organizarea unui inventar al operelor literare traduse, chestia traducerilor, organizarea și funcționarea unui oficiu internațional al muzeelor, planul unui anuar al vieții muzeelor.

Răzbunarea...

(Continuare din pag. I-a)

Dar, cum rămâne cu piesele de teatru și cu filmele de cinematograf, care ne arată că patima răzbunării bântuie și în societatea orășănească și în clasa de sus, pretinsă civilizată? Dar sub ochii noștri nu se petrec atâtea scene?!

Prin intermediul servitorilor și-a tipurilor cari fac orice pentru bani, se strecoară în bucate fiola cu otravă...

Cel chinuit de dorul răsbunării, e ca un halucinat cu idei fixe. El nu cunoaște nici odihnă și nici transacțiuni...

Se socoate zilnic mobilizat cu toate forțele sale. Un singur țel urmărește cel cu puțină omenie în suflet: compromiterea adversarului; cel păgân la suflet, moartea lui. Cât bine n'ar rezulta pentru omenire, în general dacă într'o bună zi, toți acei cari nutresc în sufletele lor dorul de răzbunare împotriva aproapelui — vinovat poate și el uneori — l-ar vindeca c'o doctorie care nu dă greș *dragostea*, și l-ar înlocui cu virtutea creștină care aduce după sine întotdeauna mulțămirea și pacea.

— Sfântă *iertare*, ... ești ??..

Pr. N. HODOROABĂ

PARLAMENTUL

Eri după amiază d. D. R. Ioanițescu și-a dezvoltat la Cameră, interpelarea asupra chestiunii urcării prețului hârtiei. Deputatul opoziționist a arătat manoperele trustului liberal al fabricilor de hârtie care au încercat să cumpere tăcerea marilor cotidiane în fața ridicării prețului hârtiei. Demascat, trustul hârtiei a scumpit dintr'odată produsele sale cu 3 lei la kilogram, fără să consulte comisia specială. D. Ioanițescu arată enormele afaceri pe care le fac fabricile de hârtie pe seama culturii și scrisului românesc; citează următoarea declarație a unui reprezentant al trustului.

„Noi, fabricile de hârtie, am câștigat atât de mult, încât nu știm cum să întocmim registrele ca să mascăm beneficiile".

Oratorul încheе, cerînd o intervenție urgentă și energică a ministerului de industrie și comerț.

D. dr. Lascu a cerut lămuriri în chestia falșurilor de bancnote dela Budapesta și scopurile iredentiste ale ungurilor.

D. *Virgil Madgearu* relevă faptul că deși autoritățile au fost sezisate în chestia agresiunii comisă contra ziaristului Bergman-Munte dela „Aurora", nu s'a luat totuși nici o măsură contra bătăușilor.

D. Pardos a semnalat o serie de abuzuri comise de prefectul de Prahova.

Ședința s'a ridicat la ora 6.

La Senat au fost validați noii senatori de Iași, Tutova și Bazargic.

Un subcomisar ieșan pradat de hoți

In str. Sărăriei 81 locuește subcomisarul Ch. Pavelescu, azi detașat la poliția din Tighina.

Azi când proprietara casei a trecut pe lângă ușa de intrare a locuinței subcomisarului, a observat că belciugele sunt scoase.

Proprietara a făcut cunoscut aceasta sergentului și pătrunzând în locuința subcomisarului, au observat toată casa în dezordine.

Toate saltarele erau golite, șifonierile răscolite iar paturile răsturnate.

Nu s'a putut însă constata ceea ce lipsește.

Odaia a fost sigilată, iar polițistul a fost chemat urgent.

In acelaș timp s'au și început și cercetările de rigoare.

Un funcționar ceferist din localitate

arestat pentru excrocherie

Pe baza unui mandat de arestare, emis de Parchetul de Suceava, Siguranța locală a arestat azi pe funcționarul ceferist V. Ștefăniu, din gara locală.

Funcționarul este acuzat de excrocherie, și urmează a fi judecat zilele acestea de Curtea cu Juri din Suceava (Bucovina).

*

La interogatoriul sumar luat de Siguranță funcționarului, asupra celor ce i se impută,— a dat declarat următoarele:

— Fiind detașat a face serviciul în Suceava, Bucovina a făcut cunoștiință acolo, cu o femee, căreia i-a spus că nu-i insurat.

Au trăit împreună, în care

DOCTORUL R. DAMSKER
fost medic de spital și de oraș
Str. Cismăriei 17
(vis-a-vis de Hală)
BOLI INTERNE SIFILIS și GENITO-URINARE
Consultații:
8—11 a. m. și 2—5 p. m.

Cabinetul Dentar S. SIROTA GROSU
Strada Anastasie Panu No. 17
(Piața Halei).
Execută lucrări în platină, aur și cauciuc, dinți albi fără placă, extracțiuni și plombe fără durere
Consult. dela 10 dim. până la 7 seara
PREȚURI REDUSE
Pentru săraci gratis zilnic

BIBLIOTECA UNIVERSITĂȚII IAȘI

ANUL XXII No [illegible]

. pe un an
[illegible] . . . , 6 luni
160 . . . , 3 luni

1 LEI NUMARUL

OPINIA

ZIAR POLITIC COTIDIAN

DUMINICA 24 IANUARIE 1926

ANUNCIURI
se primesc la toate
Agențiile de Publicitate
și la
Administrația ziarului
Iași—Str. Gh. Mârzescou 17

DE CÂTE ORI TREBUIA SĂ CADA GUVERNUL

Se discută în toate felurile chestia dacă guvernul se retrage, când va avea loc acest eveniment, cum va regula d. Brătianu succesiunea, etc.

De drept, actualul cabinet trebue să cadă imediat, nu să plece când va vrea. Merita să fie răsturnat de nenumărate ori în cursul celor patru ani de guvernare.

Să amintim câteva cazuri când, în orice altă țară, ministerul ar fi fost schimbat: scandalurile dela expropriere, afacerea pașapoartelor, afacerea comisionului de 800 milioane, rezultatul alegerilor agricole, afacerea Galantzis, afacerea avioanelor, abdicarea prințului Carol. Lista nu-i completă. Până aici am enumărat numai accidente în afacerile interne. Un guvern e dator să vegheze și asupra legăturilor externe. Trebue chiar să le dea cea mai mare atențiune și să întrebuințeze la rezolvarea problemelor la care dau naștere, cei mai iscusiți oameni cu putință.

Liberalii au încredințat ministerul de externe d-lui Duca, meșter mai ales în facerea gafelor. Dar nu numai titularul afacerilor străine, ci întregul guvern și în special primul ministru au răspunderea în aceste chestiuni.

Sovietele au ridicat acum câțiva ani chestia Basarabiei, pentru a masca alte interese. Care a fost politica liberalilor? Prin felul cum s'au purtat în Moldova de peste Nistru, au dat apă la moară vecinilor din Răsărit. Acum doi ani a avut loc o conferință româno-rusă la Viena în chestia Basarabiei. Conferința n'a reușit.

Guvernul dacă ar fi avut adevărată dragoste de interesele generale ale țării, trebuia să stăruie pentru rezolvarea unei probleme atât de grave și dacă nu reușea, urma să-și depue mandatul. Alți oameni s'ar fi cuvenit să încerce aranjarea aceleiași chestiuni și conducătorii țării nu trebuiau să se oprească până nu ajungeau la rezultatul urmărit.

In anii aceștia, mai mult ca oricând altă dată, în politica externă a fost chestia de moment favorabil. Franța, de pildă, din cauza politicei lui Poincaré, a pierdut momentul când se putea împăca ușor cu Germania. Apoi i-a trebuit cheltueli zadarnice, sforțări și jertfe mari ca să repare greșala și să ajungă la pactul dela Locarno.

Cu Sovietele, împrejurările dictau o politică oportunistă. D. Brătianu n'a știut s'o facă și trebuia răsturnat. Acum politica internă sovietică evoluează spre socialism de stat, spre naționalism și pan-slavism. Înțelegerea cu guvernul de la Moscova a devenit și mai grea. E de admis că o vor face liberalii? Nu.

Totuși d. Brătianu ar vrea să mai stea o legislatură. Credința noastră e, cum am spus dela început, că actualul guvern trebue să cadă imediat și pentru o vreme mai îndelungată.

I. L.

IARAȘI... PORCII NOȘTRI

Mai mulți conferențiari străini, între care d. Emerit, au vizitat în timpul din urmă Iașul și au putut să admire Palatul Administrativ, podul de peste Bahlui, și... familiile de porci (mamă, tată și copiii) care traversează strada Lăpușneanu subt ochii plini de tandrețe ai Președintelui Comisiei Interimare.

(Părintele Iașului trebue să fie și părintele viețuitoarelor din cuprinsul urbei, și toate protestările noastre repetate nu sunt sortite de cât să exaspereze simțimintele părintești ale celor din strada Alexandri).

Totuși, avem cruzimea să insistăm în atitudinea noastră potrivnică rămătorilor din Iași. (Câți inamici facem, cu surâsul pe buze, în conștiență de ziarist!) Ne amintim, în adevăr, că un călător francez în trecere prin a doua capitală a publicat mai dăunăzi în ziarul „Le Temps" impresiile sale care începeau cu formula: „Iașul este un sat mare". Cetind această frază am sărit de o palmă (avem doar ambiții). Și ne luăm îndrăzneala să credem că porcii sunt principalii vinovați (deși mai sunt și alții) în această materie.

Aspectul rural al Iașului se datorește, în mare parte, acestor lighioane domestice care ieșă deodată în trapul mare dintr'o curte și uluesc străinul absorbit cu o minută înainte, în admirația gingașelor noastre biserice.

Se citează în istorie un Sfânt Antoniu care poseda un porc ce-l urmărea pretutindenea ca un cățel. Putem saluta de acuma — în lumea ortodoxă, mă rog — un „*Sfântul Toma, protector al purceilor*" care va trebui să aibă un loc asigurat cu ocazia unei modificări a calendarului.

Cine știe, poate că protejații nu se vor arăta plini de ingratitudine. „On a souvent besoin d'un plus petit que soi" termină o celebră fabulă de La Fontaine. Intr'o lume viitoare — desigur, foarte îndepărtată — se poate prevedea că dreptul de vot se va putea întinde și la animalele domestice, civilizate și afinate de om. Nu se cunosc oare deja în timpurile noastre — aurore a unor timpuri noi — cai și elefanți care știu să numere și să facă adunări simple? Și papagali care, pe fereasta deschisă, strigă trecătorilor adevărurile cele mai crude? Credem că numai datorită unei inadvertenți și în virtutea a numeroase prejudecăți, acești prieteni ai omului nu votează. Maimuțele care știu să umble cu bicicleta, să se bărbierească singure, și să mănânce la masă cu furculița, n'ar ști adică să voteze?

Dar să nu ne pierdem șirul în entuziasmul care ne cuprinde ori de câte ori ne gândim la viitorul globului pământesc. Deocamdată, nu votează porcii; asta este o realitate. Votează numai stăpânii porcilor; asta este o altă realitate. Și Primăria nu vrea să indispue pe nimeni: alegerile comunale bat doară la ușă.

NECULAI DALU

Clima neschimbată

Zilnic auzi spunându-se:

— Altădată nu erau geruri atât de lungi iarna.

Sau:

— Mi-amintesc că primăverile erau mai dulci și verile mai calde.

Și concluzia aproape generală:

— *S'a schimbat clima!*

Ei bine, suntem victima propriilor noastre închipuiri. Clima nu s'a schimbat. Și nu numai că nu s'a schimbat de ieri pe azi, dar *a rămas aceiași de mii de ani.*

Fără îndoială că în decursul vieții pământului, în milioane de ani, clima a suferit și suferă schimbări. Dar lucrul nu poate fi simțit în câteva generații, și cu atât mai puțin într'o viață de om. Cele mai vechi documente istorice arată că de mii de ani clima este aceiaș pe pământ.

S'a stabilit, depildă, că de 1500 ani nu s'a schimbat clima în regiunile viticole ale Franței. Deasemenea în Grecia, de 2300 ani este aceiaș climă. Astăzi, ca și în vremea lui Aristotel, curmalul crește și face fructe la Atena; dar fructele nu se coc. Dacă temperatura ar fi crescut cu un singur grad era destul ca să se coacă curmalele în capitala Greciei.

In rezumat, din anchitate și până azi,—*cu mici variații*—clima pământului a rămas aceiaș.

ASPECTE

„Serenada" de Tosselli...

Vremurile romantismului au apus. Hărțuiți de viața grea a ultimilor ani, oamenii își închină gândul și toată truda nevoilor materiale, cari cresc și se adună mereu. Preocupări ideale aproape nu există; singură iubirea a mai rămas legată și de oamenii veacului acestuia: dar o iubire materializată și ea, mai mult o poftă care poate fi satisfăcută imediat și fără pierdere de timp.

Astăzi aventurile amoroase, chiar cele mai mari, nu țin mai mult decât luna de vilegiatură sau sezonul carnavalului. Nimeni nu mai face jertfe pentru iubire. Și de ce s'ar mai face? Satisfacția cărnei se poate dodândi la fiecare răspântie și în definitiv s'ar găsi foarte greu partenerii pentru un duet sentimental.

Trăim în epoca sporturilor. Și acestea, în concepția curentă, înseamnă brutalizare, anihilare a oricărei delicatețe: un pumn viguros de boxeur înlocuiește inima care trebue să se emoționeze și atragă mai multă admirație de la femelele în goană după sensuale violentări.

Trăim în epoca vitezei, când nu mai interesează pe nimeni spectacolele minunate ale naturii; în goana automobilului, copacii devin un obstacol primejdios și lumina lunei nu poate fi comparată cu aceea utilă a farurilor...

Astfel deci, a trebuit să treacă neobservată moartea lui Tosselli, autorul celebrei „Serenade" pe care atâtea adolescente în suferință amoroasă au cântat-o, desmierdând clapele pianului. „Serenada" de Tosselli... Dar cine n'a suspinat ascultând-o, la fel ca pentru toate serenadele și romanțele celebre?

Dar Tosselli n'a fost numai autorul cunoscutelor cântece. El a fost eroul unui roman de dragoste, cum nu mai stă-zi altele; frumoasa principesă Luisa de Saxa-Coburg, acum un sfert de veac aproape, a părăsit curtea și gloria regală pentru a împărtăși, pe drumuri de vagabondaj, amorul lăutarului Tosselli: în vremurile de atunci, romanul a făcut senzație și, pe când oficialitatea din toate țările dându-și mâna, căuta să prindă pe fugari, toți visătorii și îndrăgostiții urmăreau cu emoție amănuntele romanticei aventuri...

De atunci a trecut aproape un sfert de veac. Principi și principese există pe toate cărările, alungați de popoare sau fugiți de bună-voe: principii au devenit șoferi, principesele baletiste sau chelnerițe; nimic romantic în trista lor viață de mizerii și de refugiu.

Cine să-și amintească în asemenea împrejurări, de eroul iubirii frumoasei principese Luisa? Nimeni. Vestea morții lui Tosselli n'a fost reținută de nimeni; afară doar de vreo fată îmbătrânită care, după ce a închis pianul din ale cărei coarde suspinase celebra „Serenadă", va fi răscolit sertarul unui scrin și de acolo va fi scos, îngălbenite de vreme, foiletoanele tăiate din „Universul" de acum aproape douăzeci și cinci de ani și plângând deasupra lor moartea lui Tosselli, va fi plângând și pentru tinerețea ei pierdută fără rost.

G. SPINA

Actualități politice

Mare coaliție?

Guvernamentalii au adoptat tactica de a șopti pe toate cărările că, situația politică e de așa natură încât, nu s'ar putea produce acum o schimbare de regim.

In acelaș timp, s'a răspândit zvonul că se pune la cale o mare coaliție a partidelor de opoziție (inclusiv averescanii). Ar fi un proect îndrăzneț, dar destul de oportun față de intenția eventuală a liberalilor de a se crampona la putere, fie direct, fie într'o formațiune camuflată.

Legea timbrului

In fața amenințării de grevă a barourilor, și față de critica justă a opoziției contra noului proect de lege a timbrului, guvernul formulează următoarea obiecțiune:

—Cum să se sporească lefurile funcționarilor, dacă nu s'ar creia Statului noui venituri?

Răspunsul se prezintă de la sine, Statul ar avea resursele necesare dacă n'ar fi jefuit de comercializările d-lor Tancred și Vintilă. Și deasemenea, fiscul ar putea fi îndestulat din toate afacerile liberale care astăzi sânt impuse prea blând.

Și în nici un caz nu se pot îngădui resurse fiscale cu a menințarea de a tulbura mersul justiției și a zdruncina temelia organizării sociale.

Cum se explică?

Oficiosul vintilist „Viitorul" se crede îndreptățit să devie ironic, întrebându-se cum se explică faptul că presa anunță de luni de zile retragerea guvernului la anumite date, fără însă ca proorocirea să se îndeplinească.

Explicația este simplă:

De luni și ani de zile se petrec fapte și există situațiuni care reclamă invariabil plecarea guvernului Bratianu. Dacă totuși liberalii se cramponează, bătându-și joc de democrație, constituționalism, logică și bun simț, —nu-i vina ziarelor de opoziție. Ele își fac datoria, pe cât îi posibil într'un regim anormal și haotic,

X.

In pag. III-a
D. Ion Mihalache în audiență la Rege

SCRISORI DIN AMERICA (7)

ASPECTE COMERCIALE DIN NEW-YORK

Prețuri la articole de îmbrăcăminte. — Răspândirea radiofoniei

Bărbieriile

Nu numai la farmacii, europeanul se miră de felul cum sunt organizate. Mai frumos e la bărbierii. La bărbierul unde obișnuesc să mă duc, lucrează 40 de calfe; clientul e așezat pe un fotoliu mobil, bărbierul te rade, văcsuitorul de ghete îți face ghetele și o domnișoară îți face manicure toate operațiile simultan, așa că stai ca paralizat cu capul plecat pe spate, cu picioarele ridicate și întinse pe scăunel și cu mânile iarăși întinse orizontal!

Bărbierul te tunde electric, te masează electric, apoi îți pune comprese calde, apoi reci, iarăși calde, te unge cu un fel de cremă pe obraz și alte multe bazaconii. Calfa care mă operează pe mine un neamț din Hamburg, la întrebarea mea că de ce necăjesc așa pe bieții oameni, îmi răspunde: „ca să iasă mai multe parale!"

O prăvălie de ghete

M'am mirat eu când am numărat 40 de calfe la bărbierie, dar când am intrat la Cower, un magazin de ghete unde se vând numai fabricatele sale, m'am mirat și mai mult, căci am numărat 200 de vânzători și 200 de scăunașe pentru cercatul ghetelor! Și lucrul curios, toți erau ocupați, așa că am trebuit să aștept ca să-mi vie rândul. Unde dă așa noroc peste „Cocoșul de aur" din Iași?

D'apoi prețurile? Sunt excesiv de mari, 10—14 dolari perechea: găsești însă și cu 5, 6, 7 și 8 dolari ghete foarte bune, numai să știi în ce prăvălie să intri.

Prețul îmbrăcămintei

La început prețurile aceste în dolari, prefăcuți apoi în lei noștri, m'au enervat foarte mult căci toate obiectele de îmbrăcăminte sunt scumpe. Astfel, un costum bărbătesc de la 30—80 dolari, pălărie de la 7—12 dolari, o cămașă bună 3.50 etc. Dacă am socoti dolarul la 5 lei, cum a fost înainte de război, prețurile nu par exorbitante de loc.

Americanu le și socotește astfel. Că dolarul e acum la noi 220 lei, nu-i vina lui; după cum nu-i vina lui că în Austria dolarul e 70,000 coroane în loc de 5.

Plata în rate

O ușurință însă mare pentru oameni cu mai puține mijloace e că se poate cumpara orice în rate lunare; așa poți lua o casă de 5—6 camere pentru 5—6000 dolari plătind un acont de 500 dolari restul în rate lunare de câte 40 dolari; tot așa mobile, piano, radiola, haine, ferme etc.

Radiofonia

Industria radiofoniei a luat aci un avânt colosal; nu există casă cât de modestă să n'aibă o radiolă, altele mai au și o victrolă (gramafon perfecționat). Și într'adevăr, e o invenție din cele mai interesante. Stai comod pe scaun și asculți concerte, discursuri lecții de franceză, spaniolă italiană etc. din Filadelfia, Chicago, Detroit etc. Se poate auzi și din Londra, dar pentru aceasta trebue să te scoli la 3 de noapte, căci atunci când e la New-York 3 de noapte, la Londra e abia 9 ore seara, când au loc acolo concertele.

Dăunăzi am auzit foarte clar —par'că ar fi stat lângă mine— discursul lui Coolidge, prezidentul Statelor Unite.

Și această utilă și plăcută invenție are mulți care-s contra ei. Așa, săptămâna trecută toți fabricanții de stofă din America, s'au întrunit la un mare congres în New-York pentru a protesta contra acestei industrii, care—zic ei—fac pe lucrător să-și neglijeze îmbrăcămintea, și cu banii cu care altă dată își procurau haine, își cumpără astăzi o radiolă. Acelaș lucru s'ar putea spune și de automobil, căci majoritatea lucrătorilor posedă acest fel de vehicul! Ar urma dar, după dezideratele d-lor fabricanți de stofă, să nu fie nici automobile și alte lucruri folositoare. Ar protesta atunci fabricanții de radiole, automobile, etc.

Noroc că protestele rămân simple proteste.

M. G.

Creșterea flotei comerciale germane

Flota germană de comerț se reface vertiginos.

Prin tratatul din Versailles, tonajul comercial german fusese redus la 500.000 tone. Dar numai în 5 ani, germanii și-au sporit tonajul de vre-o opt ori.

In construcția totală de vapoare în ultimii doi ani, Germania s'a ridicat la rangul al doilea (în frunte stă Anglia). In rangul al treilea stă Statele-Unite, și apoi Italia, Franța, Japonia, Danemarca, Olanda.

Șantierele maritime franceze produc acum de 4 și de 5 ori mai puțin decât cele germane.

Traficul portului Hamburg a devenit mai mare decât înainte de război. Deasemenea, este interesant a remarca faptul că în 1920 au străbătut canalul de Suez numai 15,000 tone germane; iar anul trecut s'a înregistrat la Suez un tonaj german de vre-o zece ori mai mare.

Anglia credea că a distrus pe un secol concurența germană pe ocean. Acum însă constată că s'a înșelat.

NOTE ECONOMICE

REALISM ȘI INFLAȚIE

BILANȚURILE și PSIHOZE INFLAȚIONISTE —Lipsa de proporție,— Moratoriile. Rendementul Industrial.—Industrie și Agricultură.— Politică și economie.

de M. ELIAS

Suntem în preajma bilanțurilor. După psihoza inflaționistă, desigur că ne vom obișnui cu greu cu realitatea posibilităților noastre așa cum fatal se va oglindi în socotelile de la sfârșit de an.

Tout va par degrés dans la nature et rien par saut.

Totul merge treptat în natură și nimic prin salturi.

Este un vechiu proverb franțuzesc de al cărui adevăr ar trebui să se pătrundă în primul rând acei cari dau indicațiile de politică generală economică. S'au găsit oameni politici cari au crezut că printr'o generațiune ne spontanee o țară agricolă după o expropiere care a schimbat cu totul normele organizative ale producțiunei agricole, putea așa de o dată să capăte o mare industrie, comerț mare, cu mare alură capitalistă, cu naționalizări,—toate acestea fără a se lăsa măcar răgazul burgheziei românești sau micului proprietar, ca să se formeze și să se adequeze noilor împrejurări economice.

Progresul nu poate veni deeât în etape, pe cale evolutivă. Exagerațiunile și lipsa de proporție au dat în totdeauna rerultate funeste. In genere, marea nenorocire a pieței noastre sunt intreprinderile în disproporție cu posibilitățile noastre reale de asimilare și consum. De aceia am intrat în zodia... moratoriilor.

Desigur fiecare situațiune își are profitorii ei. Moratoriul la noi a devenit periculos prin freqvența lui și prin ușurința cu care s'a obținut până acum. Concepția de forță majoră pe care legiuitorul a pus'o la baza moratoriului ca o condiție esențială, nu este nici pe de parte satisfăcută de cele mai multe ori. In multe cazuri, sunt unele rațiuni de ocazie ca: stagnarea pieței, sezonul, criza de numerar, dobânzile etc...

De fapt, aceste nu sunt cauze, ci efecte ale unor exagerațiuni și a lipsei de preparație în directiva întreprinderilor. In viața economică, ca și în lumea naturală, sunt anumite norme care sunt de fapt ordinea naturală a lucrurilor dictate de funcțiunea pe care ele o îndeplinesc și care nu trebuesc călcate, căci ele se răzbună. Nici finanța nu poate activa direct în comerț și industrie, nici acestea nu pot exista când abuzează de capitalul financiar.

Rezultatele imixtiunei dintre acești factori s'au învederat chiar la noi. Adevărul este că trebue să se restrângă fiecare. Avem consum mic fiindcă agricultura este desorganizată și nu se poate conta încă la noi pe consumul marei masse: micul agricultor, care rămâne expus capriciilor atmosferice, — de oarece facem cultură primitivă. De aceea în primul rând trebue măsură în toate.

Nimeni nu este obligat să facă transacții peste puterile sale; incompetința nu este forță ma-

(Citiți continuarea foiletonului în pagina IV-a)

BANCA „ROMÂNO-FRANCEZĂ"

SOCIETATE ANONIMA

Capital Lei 8.000.000. — deplin vărsat

— IAŞI —

CONVOCARE

Conform art. 28 şi u.m. din statute, se convoacă adunarea generală ordinară a acţionarilor băncii, pentru ziua de 7 Februarie 1926, ora 11 a. m.

Adunarea se va ţine la sediul băncei în Iaşi, strada Ştefan cel Mare No. 4.

Vor lua parte la adunarea generală acţionarii cari până în ziua de 1 Februarie 1926 inclusiv vor fi depus acţiunile lor la sediul băncii.

Adunarea generală ordinară va putea să delibereze în mod valabil, dacă acţionarii sau mandatarii lor prezenţi vor reprezenta cel puţin o jumătate din capitalul social.

Dacă în ziua hotărâtă nu se va întruni numărul de acţiuni prevăzut mai sus, şedinţa adunării generale se va amâna pentru ziua de 14 Februarie 1926, când se va ţine tot la sediul băncii în Iaşi, strada Ştefan cel Mare No. 4, oricare ar fi numărul acţiunilor depuse şi al acţionarilor prezenţi sau reprezentaţi.

Orice acţionar posedând 1-5 acţiuni are dreptul la un vot.

Acţionarul care posedă mai mult de 5 acţiuni are câte un vot pentru fiecare 5 acţiuni

Nimeni nu poate reprezenta drepturile unui acţionar dacă nu este el însuşi acţionar. Procuratorii trebuie să prezinte mandatele lor la sediul societăţei cu trei zile cel puţin înainte de întrunirea adunării generale, adică până la 3 Februarie 1926 inclusiv.

Ordinea de zi:

1) Darea de seamă a consiliului de administraţie şi raportul cenzorilor.

2) Aprobarea bilanţului încheiat la 31 Decembrie 1925.

3) Descărcarea consiliului de administraţie şi a comitetului de direcţie de gestiunea lor.

4) Ratificarea cooptărei D-lor consilieri: Profesor Universitar G. G. Mironescu şi J. Rosenblum.

5) Distribuirea beneficiului.

6) Fixarea retribuţiunii censorilor.

7) Alegerea censorilor şi censorilor supleanţi.

Consiliul de Administraţie

BANCA „ROMÂNO-FRANCEZĂ"

Societate Anonimă IAŞI

BILANŢUL GENERAL

ACTIV — **încheiat la 31 Decembrie 1925** — **PASIV**

1	Cassa	1.881.247	10		1	Capital	8.000.000	—	
2	Acţionari	260.626	60		2	Depuneri spre fructificare	4.012.444	40	
3	Disponibil la bănci	1.020.412	—		3	Creditori şi Reescont	6.788.722	45	
4	Acţiuni diverse	10.500	—		4	Ordine, cecuri de plată şi acred.	311.080	30	
5	Portofoliu comercial	9.533.620	75		5	Cont tranzitoriu	302.681	76	
6	Debitori	5 424.060	55		6	Beneficiu net	704.099	29	
7	Cointeresări şi Participaţiuni	1.673.958	60						
8	Mobilier şi Casete de fier	197.806	80						
9	Mărfuri şi Materiale	116.795	80	20.119.028	20				20.119.028 20
	CONTURI DE ORDINE					**CONTURI DE ORDINE**			
1	Efecte în Depozit	3.731.763	50		1	Depunători de Efecte în depozit	3.731.763	50	
2	Depozitari de Efecte comerciale	600.000	—		2	Efecte comerciale	600.000	—	
3	Efecte publice, titluri în gaj şi ipoteci	2.190.651	—		3	Depunători de efecte publice, titluri, în gaj şi ipoteci	2.190.651	—	
4	Garanţii şi Avaluri	2.539.000	—		4	Depunători de garanţii şi avaluri	2.539.000	—	
5	Corespondenţi incasso	1.840.026	60		5	Efecte trimise spre încasare	1.840.026	60	
6	Garanţii statutare	1.550.000	—	12 451.441	10	6 Deponenţi de garanţii statutare	1.550.000	—	12.451.441 10
				32.570,469	30				32.570.469 30

Verificat de noi şi găsit conform cu scriptele

Cenzori: TH. IONESCU-VOICANA, expert-contabil, J. SIBI, C. SION.

CHESTIA ALEGERILOR COMUNALE

Discuţia în Consiliul de miniştri

Eri dimineaţă a avut loc un consiliu de miniştri sub preşedinţia d-lui I. Brătianu.

Venind în discuţie alegerile comunale, după consiliu s'a comunicat ziarelor că chestiunea a fost rezervată pe mai târziu, când guvernul va socoti că e timpul cel mai prielnic.

Totuşi unele ziare anunţă că alegerile comunale s'au fixat pentru zilele de 17, 18, 19 şi 20 Februarie.

Convocarea corpului electoral urmează a fi publicată în „Monitorul Oficial" astăzi. Dar ştirea aceasta pare curioasă, întrucât contravine textului legei administrative în ce priveşte termenul de convocare a alegătorilor.

S'a discutat în consiliu şi chestia datei când parlamentul urmează a fi dizolvat. Se pare că a triumfat părerea d-lui Orleanu, care fixează data de 8 Martie, adică ultima zi de alegeri generale. Nu s'a luat însă o hotărâre definitivă.

O vizită la uzina electrică

Lucrări de pregătire.— Noile motoare. Mecanicul din Şvitera.—Transformatoarele.— Activitatea d-lui Volanschi

Sala maşinilor de la uzina luminii electrice, s'a mărit considerabil, prin o construcţie nouă, ce-i dă o aparenţă grandioasă. În partea din nou construită, se găseşte o galerie în care se aşează acuma finele aparate de semnale şi de mişcare, pentru punerea în funcţiune a noilor motoare. Totul e elegant, fin, îngrijit.

Vechile motoare ce azi încă procură lumina, par a fi eri aduse şi instalate, într'atâta întreţinerea lor e îngrijită şi păstrarea conştiincioasă.

Dar gigantice, se înalţă noile motoare Diesel, furnizate în comun de casele Sulzer din Svitera şi Reşiţa din ţară. Sunt trei mari grupuri. Primul grup, compus din motorul puternic şi rotativa uriaşă e complect instalat.

Acest grup funcţionează, însă numai ca încercare, sub conducerea unui personal tehnic, în frunte cu un mecanic şef venit din Şvitera. Acest mecanic şef e o figură jovială, lucrând cu dragoste şi cu blândeţe faţă de personalul ce-i stă la dispoziţie. El a călătorit prin lumea toată, şi a supraveghiat instalaţiuni de asemenea natură prin Japonia şi China,—dar îi place laşul cu deosebire. E caracteristică această simpatie pe care străinii o arată oraşului nostru.

De îndată ce încercările cu acest prim grup vor fi terminate,—se va proceda la recepţia definitivă a lui, după care va intra în deplină proprietate a societăţii comunale de electricitate.

Acelaş aspect îl înfăţişează al doilea grup, — compus din cel de-al doilea Diesel şi toate accesoriile sale, deasemenea complect instalat.

Curând vor începe experienţele şi cu acest grup, — pentru a i se face apoi recepţia definitivă.

La instalarea celui de-al treilea grup se lucrează cu asiduitate, şi instalarea lui nu-i de cât o chestie de zile.

Transformatoarele, — căsuţele asemănătoare cu cele ce se văd în diferitele părţi ale oraşului,— în număr de zece, aşteaptă numai aşezarea lor, necesară pentru a putea furniza curentul în legătură cu noile producătoare. Aceste căsuţe se prezintă ca adevărate lucrări de artă, ce fac cinste fabricei Reşiţa, unde au fost în întregime lucrate.

Se aşteaptă numai sosirea noilor cabluri, pentru ca marea schimbare în lumină şi tramvai, să devie fapt îndeplinit.

Si în fruntea acestei munci febrile, pe care am putut s'o constat, în această scurtă vizită, *se găseşte d. Volanschi, directorul tehnic al instituţiei,* care pune în serviciul cauzei, nu numai capacitatea sa, dar tot sufletul.

REP.

x Mercuri va avea loc instalarea comisiei interimare a comunei Voineşti.

Instalarea se va face în prezenţa pretorului, d. căpitan Popovici şi a d-lui V. Frătiţă.

x *La Teatrul Naţional.*— D. Aurel Munteanu a fost avansat pe ziua de 21 Ianuarie artist stagiar clasa I-a.

Pe aceiaş zi a fost înaintat stagiar cl. III-a d. M. Mihailescu.

INFORMAŢII

x Din Bucureşti ni se telefonează că starea d-lui M. Pherikide este neschimbată.

x În ultima şedinţă a consiliului de administraţie a c. f. r. s'a hotărât ca, darea în antrepriză a lucrărilor depinzând de organele c. f. r. aceste autorităţi să primească ca garanţii, pe lângă bani şi efecte publice, şi scrisori de garanţie din partea unor mari bănci din Capitală. Dintre băncile din provincie, vor fi primite scrisorile de garanţie a următoarelor bănci.

Banca Moldova şi Banca Iaşilor din oraşul nostru şi B-ca Comerţului din Craiova.

x Mâine ora 5 jum. p. m. are loc la Cercul de Şah adunarea generală pentru alegerea noului comitet. Aceasta fiind a doua convocare, întrunirea va avea loc cu ori-ce număr de membrii prezenţi.

x **Teatrul Naţional.**—Soc. Dramatică din Iaşi.

Ordinea Spectacolelor.

Sâmbătă 23 Ian. „Ghitara şi Jazz-bandul".

Duminică 24. Mat. „Administratorii de plasă".

Duminică 24 seara „Ghitara şi Jazz-bandul".

Marţi 26 Ian. Premira „Nebunul" de d. colonel Manolache.

Biletele sunt puse de pe acum în vânzare.

Opera Română.

Mercuri 27 Ian. „Bărbierul de Sevilla".

Biletele poartă No. 1.

Joi 28 „Tosca".

Biletele poartă No. 2.

Vineri 29 „Rigoleto".

Biletele poartă No. 3.

x *Balul Societăţei de Gimnastică.*— Ce este o adevărată serbare de carnaval?

Elegantă, bogată şi cu fermecător amuzament.

Ieşenii vor avea ocazia s'o afle, participând la balul ce-l organizează d. Oswald Racoviţă, preşedintele Societăţii de Gimnastică, Sport şi Muzică pentru seara zilei de 6 Februarie.

Cortegii istorice, măşti şi decoraţiuni superbe vor încadra un splendid cotillon.

Bufetul bogat, pivniţa plină

x *Prefacerile de administraţie provoacă încurcături.*—Schimbarea operată în organizarea căilor ferate, provoacă dificultăţi în felul celor ce se semnalează şi la serviciul sanitar.

Astfel, comuna are în gara Dolhasca 40 vagoane lemne, pe care însă nu le poate aduce în Iaşi, căci nu i se pun la dispoziţie vagoanele necesare.

Dolhasca nefăcând parte din inspectoratul de Iaşi,— telegramele stăruitoare pe care le dă d. Th. Zippa, ajutor de primar, rămân fără răspuns.

x Sofia Crăciun, Grigore Bozian şi Ion Bănescu, toţi din strada Salhana, au fost citaţi la secţie, după plângerea lui Grigore Andrieş din Ungheni. Andrieş afirmă, că sus arătaţii i-au furat hăţurile de la cai, pe când se afla cu căruţa în stradă.

Hăţurile au fost găsite la cei bănuiţi.

x Comitetul executiv al organizaţiei partidului ţărănist din localitate, se va întruni zilele acestea la clubul partidului din strada Coroi.

Se vor lua în această întrunire importante hotărâri

TOATA LUMEA E CONVINSA

— CA NUMAI —

„INLESNIREA"

SOC. în NUME COLECTIV N. V. STEFANIU & Co. — Iaşi

str. Ştefan cel Mare 11 (în curte) — Face posibil maselor largi ale populaţiei să scape de grija ernei procurându-le tot felul de mărfuri

cu preţuri convenabile şi plătibile în

cinci rate lunare

Şcoala de Meserii „Ghize a şi Arnold Weinrauch"

str. Aron-Vodă No. 5

SEBŢIE CROITORIE

Aduce la cunoştinţă că se primesc comenzi cu preţuri foarte avantajoase.

Comitetul

Farmacia-Laboratorul

Dr. L. CONIVER

Str. Ştefan cel Mare 13

Aprobate de Consiliul sanitar superior şi premiate

SOSIND UN NOU TRANSPORT

de UNT de PEŞTE

de NORVEGIA s'a pus în vânzare la

Farmacia WERNER

cele 3 Iodoferate pentru cura de iarnă

Unt de peşte Iodoferat simplu WERNER

Tonic depurativ, nutritiv recomandat contra anemiei, scrofulosei, gutei, reumatism etc.

Unt de peşte iodoferat cu fosfor WERNER

Special contra rachitismului, limfatismului şi reconfortant pentru copii şi adulţi slăbiţi de munca intelectuală

Unt de peşte iodoferat cu merour WERNER

Tonic depurativ şi curativ p. reconvalescenţi sifilitici

Depozit principal: FARMACIA CONST. I. WERNER, IAS

Epitropia Spitalului Israelit

De închiriat

Dela 23 Aprilie 1926

1) *Două prăvălii* în imobilul din str. *C. Negri 30* cu o odaie în dos,

2) *Una prăvălie* şi locuinţă de 3 odăi în imobilul strada *C. Negri 75.*

3) *Una prăvălie* cu una odae în dos în imob. str. *Anastasie-Panu 59.*

4) *Două prăvălii* sau atelier în imob. str. *Socola 84.*

5) *Două prăvălii* şi odăi de locuit în imob. str. *Nicolina 3.*

6) *Un local* pentru fabrică ocupat actualmente de fabrica *„Progresul"* în strada *Sinagogilor 8.*

7) *Una locuinţă* compusă din 6 odăi, 2 bucătării, etc. în etajul imobilului str. *Anastasie-Panu 25.*

Cu începere de la 23 Aprilie 1927

8) *Una brutărie* în imobilul din str. *Anastasie-Panu 25.*

Pentru informaţii, a se adresa între orele 9-12 şi 3-6 la cancelaria Epitropiei *Spitalului Israelit,* strada *Elena-Doamna No. 43.*

INSPECTORI ACHIZITORI, AGENŢI

Şi orice persoane care doresc să se ocupe cu achiziţii

SE CAUTĂ LA

Inspectoratul General al Societăţei „Prevederea"

Pentru instalarea în localitate a 4—5 sub-agenţii deplin organizate, precum şi pentru câte o sub-agenţie în principalele centre şi comune din Judeţ se caută persoane capabile.

A se adresa la Inspectorat

BANCA MOLDOVEI DE JOS

Sucursala Iaşi Str. Ştefan cel Mare 11 (etaj).

EU MĂ SERVESC NUMAI DE ROUGE BRUNET, PUDRĂ GRASĂ, FARDURI, CREIOANE, ROUGE DE BUZE, GOLDCREAM PATTI ŞI TOATE PRODUSELE

PARFUMERIEI L. LEICHNER BERLIN

DE VÂNZARE LA TOATE DROGUERIILE ŞI PARFUMERIILE DIN ŢARĂ

REFUZAŢI PREPARATE SIMILARE!

DEPOZIT GENERAL

DROG. GLÄSNER & SACHTER — CERNĂUŢI —

„LA MICUL PARIS"

IAŞI, STR. CUZA-VODĂ No. 45

Specializat la PARIS şi MILANO execută comenzi:

Cu sau fără materialul clienţilor în mod ireproşabil şi cu preţurile cele mai convenabile ca: **Burţiere,** *Sutienuri,* **Cămăşi bărbăteşti,** precum şi tot felul de *Lengerie de Damă, Bărbăteşti, de Copii, de pat şi masă.*

Fac ajururi, Picouri, Butoniere, etc. etc.

DOCTOR IN MEDICINĂ

M. WECHSLER

Specializat în Franţa în

ARTA DENTARĂ

Boli de gură şi de dinţi

Consult. 9-12 şi 2-7 p. m.

Iaşi, Str. Alexandri 6

INFORMAŢII

x Am anunţat plecarea la Paris a d-lui dr. C. Mârzescu. D-sa a fost telegrafic chemat de d. dr. Robescu, unchiul ministrului de justiţie.

E vorba ca d. G. G. Mârzescu să fie supus unei operaţii.

x D. Niţescu, director regional c. f., a plecat la Bucureşti în chestiunea menţinerii şi amplificării direcţiei regionale din Iaşi.

x D. Maior medic Rappaport de la spitalul militar din localitate a fost medaliat cu „Meritul Sanitar" cl. I.

x *Erată.*— In foiletonul de Joi (Cronica dramatică) sărind un rând la paginaţie, în care se menţiona că rolul soţiei a fost jucat de către d-ra *Melinte*, facem cuvenita rectificare.

x Ştirea căsătoriei la Paris a studentului D. Leibovici, originar din Iaşi, nu corespunde realităţii.

x La spitalul Sf. Spiridon s'au instalat calorifere.

După o probă de două săptămâni funcţionarea lor s'a dovedit bună.

x La primăria locală s'a celebrat căsătoria tânărului student I. Loevensohn cu d-ra Betty Zigelman, ambii basarabeni.

x Casa de Stat şi Cetire Ţiclu va ţine o şezătoare mâne la şcoala primară „Prinţesa Maria" din strada Sărărie. D. avocat Emil Ceiacovschi va vorbi despre „Sentimentul patriotic şi unirea principatelor".

Vor urma cor, recitări, lecturi. Intrarea liberă.

x Siguranţa pune în vedere persoanelor care închiriază camere mobilate sau paturi să facă declaraţii până la 1 Februar. Dela această dată se vor tace razii, iar contravenienţii vor fi pedepsiţi.

x Locuitorul C. Marin din Mogoşeşti, veni în Iaşi, cu un sac cu porumb în scop de a-şi măcina porumbul. Marin lăsase sacul în faţa morii Nicolina pentru câteva clipe,—dar înapoindu-se, constată cu dezolare că sacul dispăruse.

x Un început de incendiu s'a declarat ieri la locuinţa d-lui Lupu Fişer din str. Tataraşi 56.

Sosind pompierii, focul a fost localizat.

x D-nii Saul Morghenstern, şeful secţiei de poliţe a Băncei Dacia şi Manase Spiegler, şeful comtabilităţii, au fost înaintaţi la rangul de procurişti.

Este o avansare binemeritată, care a produs satisfacţie în personalul băncei.

x Averescanii au ţinut aseară o consfătuire la clubul central din strada Lăpuşneanu. Consfătuirea a fost prezidată de d. Pogonatu.

x D. Mihail Ralfea, profesor la Facultatea de Litere ieşană a acceptat, după cum se ştie, să ţie o conferinţă în folosul grădinilor de copii.

Conferinţa va avea loc la 31 Ianuarie în Aula Universităţei. Biletele 20 lei şi 10 lei.

x Consiliul facultăţii de litere ţine şedinţă azi după amiază.

x D. Ovidiu Raboveanu, un distins licenţiat al Facultăţii juridice din Iaşi, a depus eri, în faţa C. de apel s. I-a, jurământul de avocat.

Curtea a fost prezidată de d. consilier Gorgos, procuror fiind d. Stănescu.

x Membrii Partidului Poporului din sectorul Mitropoliei, cu sediul în strada Semnul No. 7, sunt convocaţi în şedinţă publică Duminică 24 Ianuar c., ora 4 jum. după prânz. Va lua parte şi preşedintele activ al organizaţiei partidului din Iaşi d Pogonat, precum şi d. Petrea, vice preşedintele organizaţiei. Vor face comunicări politice, pe lângă d-nii Pogonat şi Petrea, d. prof. universitar Ilie Bărbulescu, preşedintele Sectorului, precum şi delegaţii clubului central al Partidului d-nii profesori universitari Graţoschi şi Marinescu, d. fost senator Corjescu, d. Melinte, d. căpitan în rezervă Stavrat şi alţii.

x Din cauza traficului mare pe c. f. r. acceleratele de Bucureşti au sosit azi dimineaţă în gara locală cu câte trei ore întârziere.

x A fost arestat individul Gh Grigoriu zis Tirfichi, cunoscu pungaş de buzunare.

In preajma alegerilor dela Barou

La ordinea zilei, la barou, alegerea unui nou consiliu de desciplină. O chestiune palpitantă; cine va fi viitorul decan?

Marea majoritate a avocaţilor stărue pe lângă d. Eugen Herovanu să primească a fi reales.

Dar d. Herovanu perzistă în refuzul d-sale.

Dat fiind noua organizare judecătorească atât de nemulţumitoare pentru avocaţi; fiscalismul excesiv în taxarea acţiunilor în justiţie precum şi problema permanentă a raporturilor dintre magistraţi şi avocaţi compunerea consiliului şi persoana decanului prezintă pentru barou cea mai mare importanţă.

In eventualitatea refuzului d-lui Herovanu, discuţia se învârte în jurul următoarelor nume:

I. Leatris, D. Dimitriu, P. Sion, Henri Suţu şi Ştefan Georgescu.

Schimbările cari se vor produce în compunerea consiliului baroului vor avea un înţeles deosebit de interesant.

S.

x Suntem rugaţi să întrebăm pe D-l Theodorescu, Directorul Conservatorului, dacă nu se pot schimba orele de „muzică de cameră", fixate de la 6—8 p. m.; dat fiind nepotrivirea lor pentru Domnişoarele care urmează la acest curs şi care sunt nevoite astfel să hoinărească pe străzi seara în ore inaintate prin beznă.

x Mâine Duminică ora 3 p. m. va avea loc în sala sindicatelor din str. Langa un ceai literar, organizat de sindicatul lucrătorilor tipografi.

Vor fi producţii muzicale, şi literare.

x A fost arestat individul Şapsa Abramovici învinuit de a fi furat 900 lei din buzunarul locuitorului Vasile Agape din cartierul Regiei.

x Săteanul Alecu Scânteie din jud. Vaslui a reclamat poliţiei că trăgând în gazdă la W. Zaharia din str. Nicolina i s'a furat în cursul nopţei suma de 600 lei.

D. Mihalache în audienţă la Rege

Bucureşti 23.—D. Ion Mihalache, şeful partidului ţărănesc, a fost primit în audienţă de Rege eri după amiază la ora 4. Audienţa a durat o oră şi jumătate.

Se afirmă că d. Mihalache a expus Suveranului, mersul tratativelor din lagărul opoziţiei.

Această audienţă este foarte mult comentată şi e primită ca o dovadă a precipitării evenimentelor politice.

IN JURUL PRABUŞIREI DIN CRAIOVA

Alte cadavre scoase.—Persoane rămase sub dărâmături

Craiova 23.—Pionierii şi pompierii au continuat eri lucrările de salvare la imobilul prăbuşit în strada Lipscani. Lucrările se fac cu un permanent pericol, de oarece un zid din fund şi zidurile dela locuinţele învecinate ameninţă şi ele cu prăbuşirea.

Aseară la ora 6 a mai fost scos cadavrul vânzătorului Adler în etate de 25 ani. Astănoapte la 11 a fost scos corpul vânzătorului Negru.

Au mai rămas sub dărâmături unul din fraţii Braun, un copil, un ofiţer cu nevasta lui şi probabil că şi alte victime.

*

De o săptămână se atrăsese atenţia d-lui Braun că un zid a crăpat într'un chip alarmant, dar proprietarul n'a luat nici o măsură. Ba ceva mai mult, la etaj deasupra zidului stricat, s'au depozitat numeroase maşini de cusut foarte grele.

Comisiunea a procedat la unele modificări. Unii membri au cerut ca petiţiile să fie timbrate cu 5 lei, dar s'a opus d. Vintilă Brătianu. S'a admis timbrul de trei lei, în care e cuprins şi timbrul de asistenţă socială.

Cererile de naturalizări vor fi taxate cu 300 lei în loc de 500 lei cum prevăzuse proectul. Paşapoartele pe trei luni 400 lei, pe şase luni 600 lei, pe un an 1000 lei. Paşapoartele de emigrare 1000 lei, în loc de 1500 cât prevăzuse proectul.

Permisele de pescuit taxate cu 25 lei în loc de 100.

Pentru procuri date avocaţilor, d. J. Th. Florescu a susţinut menţinerea taxelor din legea în vigoare. Comisiunea însă a fixat taxa de 10 lei.

Borderourile până la 200 lei taxate cu 20 bani; apoi taxarea merge pe o scară progresivă până la borderoul de 1000 lei taxat cu 1 leu. Borderourile peste 1000 lei taxate cu 3 lei.

Pentru succesiuni taxele nu se majorează, ci numai vor fi extinse în toate regiunile ţării taxele aflate actualmente în vigoare.

Comisiunea îşi va continua lucrările în altă zi.

*

In legătură cu cele de mai sus, d. Garoflid pnblică în ziarul „Argus" un articol în care afirmă că din anumit punct de vedere, taxele succesorale sunt mai atenuate în Rusia decât în România. Astfel, centrul de gravitate bolşevic a trecut dela Moscova la Bucureşti.

ECOURI

— *Fachirul* cu renume mondial *Itamar ben Ami* va uimi publicul ieşan cu experienţele şi minunile sale în seara de 30 Ianuarie crt., la *Balul „Macaby"*.

— Aflăm cu plăcere logodna d-şoarei Clara Cernes fiica d-lui Pinchas Cernes din localitate cu d. Max Bojet din Dorohoi.

— In anotimpul rece „SIRO-CALCINA" şi-a dovedit efectul excelent la toate afecţiunile organelor respiratoare, cât şi la tusă şi la răguşală.

DOI STRUNGARI în fier, cu bune referinţe, se caută la fabrica Marek, str. Socola 155.

Orientul
sau Parisul salvator
cu Maria Iacobini şi
HARRY LIEDTKE
e noul film care se reprezintă astăzi Sâmbătă 23 şi mâne Duminică 24 Ianuarie.
Cinema Sidoli

BAROUL DE IAŞI
No. 47
22 Ianuarie 1926

Convocare

Domnii avocaţi sunt convocaţi în Adunare Generală ordinară în localul Baroului în ziua de Duminică 31 Ianuarie 1926 ora 15 la ordinea zilei:

1). Darea de seamă a gestiunei pe intervalul 1 Aprilie 1923—31 Decembrie 1925 şi descărcarea Consiliului.

2). Votarea bugetului pe anul 1926.

In caz când nu se va întruni numărul legal, adunarea se amână pentru 7 Februarie 1926 ora 15 când se va lua hotărâri valabile oricare ar fi numărul membrilor prezenţi.

Decan, *Eugen Herovanu*
Secretar, *Margareta Şoimaru*

Dr. B. FINGERHUT
Specialist în
Boli de Rinichi şi Genito-urinare
Tratament special cu
DIATERMIE
(termo-penetraţie)
S'a mutat din str. Alexandri în
STRADA CĂPITAN PAUN
colţ cu str. Mârzescu
Consultaţiuni 8—9 şi 3—7

ULTIMA ORA

NOUL GUVERN GERMAN

Dr. Stresemann, ministru de externe — Dr. Luther, cancelar — Dr. Kulz, ministru de interne

FALŞURILE UI GUR ŞTI

CONFLICT FRANCO-UNGAR

CU CINE SE ADUNĂ RASIŞTII

Budapesta 23.— Comisia parlamentară de anchetă şi-a început lucrările sub preşedinţia vice-preşedintelui Adunării Naţionale.

Un conflict violent s'a iscat între poliţia franceză şi autorităţile ungureşti. Poliţia franceză cere ancheterea unor persoane sus puse. Dar poliţia ungară se împotriveşte, pretinzând că ancheta este terminată.

Este probabil că se va produce o intervenţie a guvernului francez.

*

In urma interview-ului ciudat pe care Gömbös l-a acordat ziarului din Milan, fruntaşii opoziţiei declară că Gömbös trebue să fie nebun şi cere internarea lui într'un ospiciu.

Patrioţi de 40 la sută

Cunoscutul bărbat de stat Mihai Caroly a publicat un articol în care spune că în toată lumea există patrioţi întregi, numai în Ungaria sunt patrioţi de 40 la sută. In adevăr, din bancnotele falşificate, „patrioţii" unguri au oprit pentru ei 40 la sută, iar restul l-au întrebuinţat pentru înarmarea clandestină.

Caroly termină spunând că regenţa în Ungaria este un pericol pentru pacea mondială.

La braţ cu banditii

Cunoscutul bandit maghiar Mihai Francischi s'a pus în legătură cu Hejas şi a fost proclamat vice-preşedinte al organizaţiei rasiste nordice.

Alături de bandit, al doilea vice-preşedinte a fost proclamat subsecretarul ministerului de agricultură.

Faptul este foarte caracteristic

Damele voalate

In jurnalul intim al lui Iancovicz se vorbea de două doamne voalate, indicate subt iniţialele U. şi R.

Ele s'au prezentat singure la poliţie. Una este d-na Ulman von Ereny care a declarat că îl cunoştea puţin pe Iancovicz întrucât e vecină de moşie, dar n'a avut nici un fel de legături cu dânsul.

A doua este artista lirică Gabriela Renne care a declarat că abia îl cunoaşte pe Iancovicz.

*

Agenţia telegrafică ungară transmite un comunicat în senzul că primul ministru Contele Bethlen n'are nici o legătură cu falşificatorii.

Lucrările Comisiei finarciare a Camerei

Taxele de timbru şi înregistrare

Bucureşti 23.— Eri la 4 după amiază s'a întrunit comisiunea financiară a Camerei sub preşidenţia d-lui Vintilă Brătianu. D-sa a făcut o expunere sumară asupra proectului de modificare a legii timbrului, declarând că scopul proectului nu este atât de a majora cât de a unifica taxele de timbru şi înregistrare. Şi mai cu seamă proectul are un scop de control.

Buzunarele d-lui Vintilă

Bucureşti 23.— Pe culoarele Camerei d. Vintilă Brătianu a fost întrebat de deputaţii guvernamentali dacă a obţinut bani în străinătate.

D. Vintilă Brătianu a răspuns glumeţ:

—„M'am întors tot cu buzunarele goale.

Demonstraţie la Bursa Paris

Paris 23,—Agenţii de la bursă au fost invitaţi prin manifeste să suspende operaţiile, ca protestare contra impozitului proectat de guvern pe operaţiile de bursă.

Agenţii au stat în grevă o zi. Nu s'a întâmplat nici un incident.

O măsură ilegală

Bucureşti 23. — D. dr. Costinescu a declarat că nimeni nu poate fi înscris în listele de alegători comunali până nu face mai întâiu dovada plăţii dărilor către stat şi comună

Această dispoziţie provoacă nemulţumiri întrucât nu este înscrisă în lege.

--CITIŢI „OPINIA"--

Sâmbătă 30 Ianuarie 1926
va avea loc marele
BAL „MACABY"
COSTUMAT ŞI NECOSTUMAT
în saloanele şcoalei „CULTURA"

Fabrica de Covoare persiene
„TEBRIZ"
Strada I. C. Brătianu No. 87
execută orice fel de covoare veritablle **Persiene** după catalog adus special din Persia.
Se primesc comenzi şi cu lâna brută adusă de clienţi.
SIRAG KISKANIAN
Preşedinte al Comisiunei examinatorie p. covoare persiene

Banca Moldovei de Jos
SOCIETATE ANONIMA
CAPITAL SOCIAL 20.000.000 LEI
SUCURSALA IAŞI
STRADA ŞTEFAN CEL MARE No. 11
Face orice operaţiuni de bancă. — Emite cecuri, ordine de plată şi acreditări. — Conturi curente, împrumuturi, Sconturi. — Finanţează întreprinueri comerciale şi industriale. —
Primeşte depuneri spre fructificare cu 12% pe an
CARNETE DE ECONOMIE
Secţie comercială şi de împrumut pe gaj.
Serviciu special de informaţiuni comerciale cu legături în ţară şi străinătate.

Faceţi cura cu Depurativul Salparil
Cel mai puternic depurativ al sângelui
recomandat contra maladiilor: *gută, litiaza renală, boli de piele, ecseme, boli sifilitice,* etc. şi în orice afecţiuni ale sângelui viciat.
Depozitul general: FARMACIA Dr. KONYA — IAŞI
în provincie, contra ramburs.

ȘTIRI DIN TARĂ ȘI STRĂINATATE

AFACEREA BANCNOTELOR FALȘE DIN BUDAPESTA

Rezumatul cercetărilor

Instrucția în afacerea falșurilor de bancnote dela Budapesta fiind aproape terminată, autoritățile maghiare au alcătuit un expozeu oficial (și desigur mult atenuat) din care scoatem pasagiile următoare.

In Decembrie trecut au fost descoperiți la Amsterdam cîțiva unguri care voiau să schimbe bancnote false de 1000 franci francezi. De aici au pornit cercetările. Poliția ungară a primit ordin dela ministrul de interne să înceapă imediat investigațiile. La 21 Decembrie, parchetul din Amsterdam anunță arestarea lui Iancovici, Marsovszky și Mankovicz și descoperirea a 7500 bancnote false de 1000 franci. Din primele cercetări reeșind că șeful poliției de stat Nadossy este amestecat în această afacere, a fost imediat interogat.

Primele cercetări aduseră în cauză pe un anume Gaspar Kovacs din Saropatak, în locuința căruia s'au găsit haine cumpărate cu bani falși. S'a stabilit că Kovacs era valetul prințului Windischgraetz. Poliția reuși să-și procure telegrame adresate persoanelor arestate în străinătate și să stabilească că ele proveneau dela Raba, secretarul prințului Windischgraetz. Raba fu imediat arestat, stabilindu-se că el recruta persoane pentru plasarea biletelor false, Nadossy făcu în acest timp declarații grave, în urma cărora prințul Windischgraetz fu arestat. A doua zi fu arestat și Nadossy.

Ancheta urmă repede, ducînd la descoperirea atelierului de bilete false, cași la găsirea vinovaților și complicilor. S'a stabilit că bancnotele erau fabricate în pivnița Institutului cartografic de cîțiva funcționari și lucrători. Mașinile au fost regăsite, dar unul din complici distruse clișeele. Intre timp, au mai fost descoperiți plasînd bilete false Eugen Olchvary la Hamburg și Andrei Andon la Milan.

Iată numele tuturor arestaților: A. Iankovici arestat la Amsterdam, G. Marovzky și G. Mankovicz arestați la Haga; Edm. Olvary arestat la Hamburg; prințul Ludovic de Windischgraetz, E. Nadossy, Gaspar Hovacs, D. Raba, Eugen Olchvary, St. Winkler, Iosef Szeetsey, A. Andor, L. Geroe, Al. Kurtz, L. Hantz, J. Halae, Ladis. Spanring, L. Kis, Jean Virag, F. Scharf, Fr. Peragh, Bela Valosi, Arpad Ageston și Fr. Hompel arestați la Budapesta.

*

Din anchetă reese că ideea fabricării biletelor a fost a prințului Windischgraetz. Pretextând scopuri patriotice, el a reușit să obție ajutorul șefului de poliție Nadossy cași a funcționarului dela institutul cartografic Ladislas Geroe. Lucrul fu început, provizor, în Institutul cartografic și Geroe începu fabricarea clișeelor de bancnote cu ajutorul cătorva funcționari ai Institutului. Hârtia necesară neputând fi găsită înăuntrul țării, Geroe fabrica hârtie cu complicii săi într'o pivniță a Institutului, utilizând hârtie jumătate lucrată, pe care și-a procurat-o din Germania. Tipărirea biletelor false a avut loc în pivniță și fu terminată la sfârșitul lui Septembrie trecut. La această dată, erau gata între 25.000 și 30.000 bancnote (după cum pretind autoritățile ungurești. Dar se pare că numărul e mult mai mare).

Raba, secretarul prințului Windischgraetz înrolă oameni care se ocupau cu plasarea biletelor false.

Personajul cel mai important din această organizație este Aristide Iancovici care era probabil șeful lucrărilor de plasare și care a locuit câteva săptămâni la prinț.

Persoanele însărcinate cu plasarea bancnotelor, examinau mai întâiu toate bancnotele false și distrugeau din ele pe acelea considerate ca inutilizabile. Valetul prințului, Gaspar Kovacs, fură în acest mod, șapte bilete, pe care le folosi în scop personal. Asortarea bancnotelor false și organizarea plasării au fost terminate în Decembrie și tinerii care se ocupau cu plasarea parțială plecă a, unii spre Statele din Nord și Hamburg, alții spre Milan. Inainte ca ei să fi putut plasa o cantitate însemnată, Iancovici fu arestat la Amsterdam. Această veste apăru puțin mai târziu în ziare, și secretarul prințului, Raba, ordonă telegrafic celorlalți membri să suspende plasarea și să se'ntoarcă la Budapesta. In același timp clișeele care se găseau în pivnița Institutului cartografic fură distruse și mașina distrusă și pusă în vânzare ca fer vechi. Bancnotele false au fost de asemenea distruse, afară de o parte, luate de poliție.

Accident nenorocit

la sohela petroliferă Solonet-Bacău

Doi lucrători omorâți de un motor

Corespondenrul nostru din Bacău ni comunică o groaznică nenorocire întâmplată în comuna Solonet jud. Bacău, la una din schelele petrolifere.

Lucrătorul Anton Fetcu de loc din Scorțeni—lucra la o schelă împreună cu maestrul Anton Frunzar.

Acum câteva zile, vroind să pornească, împreună cu maestrul, motorul care pune în funcțiune schela, la un moment dat motorul a tras sub el pe maestru zdrobindu-l complect.

In timp ce lucrătorul căuta să salveze pe maestru, manivela motorului învârtindu-se, a lovit pe lucrător, zdrobindu-i capul.

Ambii lucrători au fost găsiți morți, de către colegii lor, care lucrau în apropiere.

Nenorocirea a produs o vie impresie în toată împrejurimea.

Cutremur de pământ în Italia

Un puternic cutremur de pământ s'a produs in Italia in Italia in regiunea muntelui Amiata.

Numeroase locuințe au fost dărâmate. Populația din partea ioculul este in continuă ingrijorare.

Autoritățile au trimis ajutoare populației sinistrate.

INFORMAȚIUNI

x *In ședința de ieri a Curții cu Juri, la procesul de calomnie intentat de d-nii A. C. Cuza și Șumuleanu ziarului „Lumea", d. Cuza a declarat că presa internațională „jidovită" face iapaj pe chestia falsificărilor din Budapesta, pentru a compromite pe „Ungurii care se deșteaptă" și pe marii patrioți Eckhardt și Goembos. prietenii d-lui Cuza.*

E interesant să adaogăm că o telegramă recentă arată că opoziția democratică maghiară consideră pe Goembos ca nebun, iar barbatul de stat Mihai Caroly îl pune în categoria „patrioților de 40 la sută".

x *Proces de presă.*— Eri s'a judecat în fața Curței cu Juri procesul de calomnie prin presă intentat de d-nii Cuza și Șumuleanu în contra directorilor ziarului Lumea.

D-nii Cuza și Șumuleanu s'au pretins calomniați de ziarul „Lumea" pentrucă ziarul local a reprodus din „Viitorul" o informațiune cu caracter de comunicat oficios și privind incidentele violente petrecute cu ocazia ținerei la Iași a congresului profesorilor universitari, în anul 1923.

In fața juraților a compărut d. Jean Hefter care s'a aparat singur și d-nii Cuza și Șumuleanu, constituiți ca parte civilă, fiecare cerând 100.000 lei daune.

Jurații au adus un verdict afirmativ cu circumstanțe atenuante.

In consecință Curtea a condamnat pe d. Hefter la 3000 lei, amendă și la despăgubiri civile, câte un leu de fiecare reclamant.

x **Povestea cu „falșificare" de dolari.**— Au fost arestați și înaintați parchetului fotograful Silberman și lucrătorii tipografi Ștefan Gheorghiu și Herman Iancu presupuși de falșificare de dolari.

Asupra unuia din ei se găsise o bârtie de 1000 dolari, făcută din niște clișee întrebuințate pentru afișele de reclamă ale unei croitorii. Biletul era mai repede o „păcăleală" decât un falș. Parchetul a pus în libertate pe cei trei arestați.

x Duminică la ora 5 va avea loc în cartierul Nicolina, sub președenția d-lui M. Wurmbrand o întrunire averescană.

Vor lua cuvântul d-nii I. Petrovici, P. Pogonat, D. Tacu, I. Axinte, N. Petrea, Săvescu etc.

x Noua Societate Teatrală și Muzicală de Ajutor „Seda" a donat suma de lei 1500 (una mie cinci sute) rabinului Thobies pentru Salvarea Sănătății D-sale și suma de lei 3500 (trei mii cinci sute) D-nei Base Haimovici pentru căsătoria fiicei D-sale Anuța Haimovici.

x Duminecă 24 Ianuarie ora 3 p. m. va avea loc la școala Cultura a 8-a Ședătoare culturală Muzicală a societății Ronetti-Roman; va conferența d. Henrich Penkelman, urmat de lectură, declamație și orchestra proprie.

Intrarea liberă.

x Membrii *„Asociației foștilor elevi ai liceului Anastasie Basotă din Pomârla"* sunt rugați a se întruni în adunare generală în ziua de *Duminecă 24 Ianuarie a. c. ora 3 p. m.* în casele avocat Serafimi str. St. Sava 15.

La ordinea zilei:

Darea de samă asupra activității și gestiunei Asociației pe 1925.

Discutarea și votarea bugetului pe 1926.

Alegerea unui comitet pentru pregătirea Comemorării fostului Director al liceului Basotă, regretatul poet Samson Bodnărescu, ce va avea loc în anul 1927.

Și alte chestiuni.

Se vor lua hotăriri definitive ori care ar fi numărul membrilor prezenți.

x Tradiționalul Bal al Avocaților va avea loc anul acesta la 20 Februarie.

x In vederea facerei noului tablou, D-nii avocați sunt rugați a-și lăsa la Cancelaria Baroului adresele exacte, precum și a se pune la curent cu cotizațiile.

x Șezătoarea Instituției „Toynbee-Hall" ce urma să aibă loc mâine Duminică 24 Ianuarie, ora 10 dim. în sala Sidoli când era să conferențieze D-l *av. Misu Weissman* din București s'a amânat pentru Joi 4 Februarie.

Biletele vândute sunt valabile.

Procese de faliment

Eri a venit spre judecare în fața trib. comercial, cererea de declarare în stare de faliment a comerciantului Sol. Klamer.

Cererea este introdusă de d. Finkelstein, creditor pentru suma de lei 26 .000 lei, reprezentat prin d. avocat C. Diamant.

Pasivul firmei Klamer atinge suma de 1 milion lei.

Procesul s'a amânat; un alt creditor, d. Adolf Taitler din Cernăuți a făcut cerere de intervenție în proces.

*

S'au mai amânat judecarea cererilor de declarare în stare de faliment introduse împotriva comercianților Iosub Moscovici și I. H. Rozen.

*

Deasemenea s'a amânat judecarea contestațiilor introduse de d. Max Barasch, declarat în faliment, împotriva admiterei la masa falimentului a unora din din creditorii săi.

Dispariția misterioasă

a unui mare proprietar din Botoșani

Mâncat de lupi?

Dorohoi 21 cor. — *Circulă în oraș zvonuri alarmante în legătură cu dispariția marelui proprietar Costică Pârlogeanu din Botoșaui.*

Se spune că plecând noaptea trecută spre moșia Cătămărești, însoțit de un servitor al său, a fost mâncat pe drum de lupi. Asupra sa avea fbrmidabila sumă de 800.000 lei. Se afirmă că s'ar fi găsit încălțămintele proprietarului pe drum. Deasemenea, nu se știe de urma servitorului. Sania cu cai a dispărut.

M'am adresat Parchetului de Dorohoi, dar el n'are nici un raport sau relație in legătură cu cele descrise mai sus.

Informațiuni ce capăt într'una, întăresc însă exactitatea celor descrise.

Voi reveni.

V.S.

Incepând de la 150 lei

se execută în mod irepcoșabil **orice ramă** culoarea mobilei mărime naturală: în mahon frasin, nuc, aurit, metal etc.

Asortiment bogat 120 modele numai la

Israel Bergher S-sor

str. Anastasie Panu 50

FIRME

Comandați la primul atelier

IOAN MAX

Str. Costachi Negri 58

Furnizorul tuturor instituțiilor și marilor intreprinderi din Moldova

Comercianți!

Pentru încheierea bilanțurilor, verificarea și înființarea registrelor de comptabilitate.

Corespondențe germano-române, traduceri de acte, manuscrise etc. adresați-vă la

IOSEF BODINGHER

str. Lăpușneanu No. 1

(Intrarea prin strada Vasile Conta)

Camera din Islanda. — Insula Islanda (posesiunea Danemarcei), are o populație de 20.000 oameni. Camera e compusă din 10 deputați

REALISM ȘI INFLAȚIE

(Continuare din pag. I-a)

joră, iar reaua credință nu este o scuză.

Industria stagnează; cu tot protecționismul vamal România-Mare nu poate întreține o mare industrie. Rendementul industrial este la tipul de fabricație și noi nu avem consumul necesar pentru perfecțiunea typ. Iar cu posibilitățile noastre financiare actuale și față de dumpingul extern, noi nu putem găsi debușee exterioare. Și aici am luat'o prea repede. Trebuia o progresie lentă (nu investiții colosale) și infiltrație metodică în orientul apropiat, iar până la aceasta, reorganizarea serviciilor de stat (poștă și C. F. R.) pe baze comerciale prin eftenirea tarifelor și nu scumpirea lor!

Agricultura se zbate în aceleași nevoi. Până acum nici o realizare practică, nici un stimulent pentru întărirea producției. Cultivăm și acum, în cea mai mare parte, cum s'a cultivat înainte cu multe decenii. Dacă după războiu, de la expropiere s'ar fi acordat agriculturei interesul ce s'a acordat Industriei, de sigur că n'am fi avut situațiunea actuală. Noi am lăsat vrabia cea din mână pentru acea din par.

Se uită la noi că domeniul economic este un teren de realitate și activitate persistentă și continuă. In loc de a crea posibilități inițiativei particulare, creiem instituțiuni politice cu alegeri, cu buget, cu pretendenți la jetoane și anexe, un fel de panem et circenses (pâine și jocuri) din vechea Romă.

Și în timpul acesta, comerțul și agricultura grevate de impozite și taxe de import, dau rendement foarte slab și lucru bizar, fără credite și fără mașini agricole se legiferează standardizarea cerealelor. Creiem Phalanstere când nu avem bârne pentru cocioabe.

M. ELIAS

Și în Spania falșificatori

Poliția din Madrid a descoperit într'un cartier mărginaș al orașului o fabrică de monede false, foarte bine imitate.

In subsolul clădirei poliția a găsit un aparat fotografic mai multe clișeie și câteva flacoane conținând diferite acide.

Insă nu s'a operat nici o arestare, deoarece în momentul descinderii nu se afla nimeni în „fabrică".

Ziarul „Opinia" se găsește de de vânzare până la ora 1 noaptea, la debitul de tutun din Piața Unirei, sub Hotelul Traian.

Mamele cuminți

consultă medicul lor de casă asupra efectului

VITAMINOSA

preparat de untură de pește, bogat în vitamine, calcar și săruri feruginoase.

La copii palizi, rachitici și rămași în urmă în desvoltarea lor, Vitaminosa a arătat un efect excelent și se ia cu plăcere din cauza bunului său gust chiar de copiii cei mai resfățați.

De vânzare la toate farmaciile.

Aprobat de Onor. Consiliu Sanitar Superior cu No. 26151/24

Depozitul principal de distribuire:

Fabrica de Industrie Chimică „Sapic" Cernăuți

BIBLIOTECA UNIVERSITĂŢII IAŞI
Biblioteca Universităţii Loco

ABONAMENTE ... 3 luni

OPINIA

ZIAR POLITIC COTIDIAN

MARŢI 26 IANUARIE 1926

ANUNCIURI
se primesc la toate
Agenţiile de Publicitate
şi la
Administraţia ziarului
Iaşi—Str. Gh. Mârzescu 17

ALEGERILE COMUNALE

Guvernul a fixat alegerile comunale pentru zilele da 17—20 Februar.

Decretul regal şi decizia ministerială respective vor apărea astăzi sau mâine în Monitorul Oficial. Prin urmare, convocarea alegătorilor se va face la ultima limită îngăduită de noua lege administrativă.

Dar se anunţă şi dispoziţia guvernului ca dreptul de vot să fie exercitat pe baza listelor electorale întocmite în Noembre trecut, pe motiv că listele care se rectifică acum nu vor fi definitive de cât pe la 20 Februar. E chestie deci de 3 sau 4 zile pe care guvernul ar fi trebuit să le aibă în vedere, respectând dispoziţiile legei.

Listele rectificate acum, vor fi acele adevărate, căci vor conţine pe omişii din Noembre şi pe cei cari au căpătat în răstimp dreptul electoral. Şi nu-i admisibil ca aceste categorii de alegători să fie înlăturate de la alegerea unor consilii comunale care au menirea se fiinţeze opt ani.

Dar se vede că intenţionat a lucrat astfel guvernul, pentru a folosi listele din Noembre, întocmite pripit şi cu excluziunea a numeroşi cetăţeni suspecţi de anti-guvernamentalism.

Graba aceasta uimitoare, când fusese atâta timp de alegeri până acum şi atâta timp de acum înainte, — lasă a se întrevede cu ce gânduri şi prin ce metode mizerabile va face guvernul alegerile comunale.

*

Fixarea alegerilor comunale înseamna şi retragerea guvernului după 8 Mart, dată când vor fi dizolvate actualele corpuri legiuitoare. Trebuind să părăsească puterea, liberalii se grăbesc cu alegerile comunale, pentru a putea folosi aparatul administrativ în scopuri electorale,—cu speranţa că vor putea smulge numeroase comune.

Faptul îi mai interesează pe liberali din punctul de vedere al celor 73 senatori ce trebuesc aleşi de colegiul consilierilor comunali şi judeţieni. Dar pentru aceasta trebuesc făcute şi alegerile pentru consiliile judeţiene. Şi probabil că vor fi făcute.

Mai circulă versiunea că guvernul vrea să încerce pulsul, sau mai exact, să obţie prin presiuni extraordinare posibilitatea de a prezida şi alegerile generale şi a-şi prelungi guvernarea. Dar nu ne îndoim că asemenea planuri temerare vor fi complect năruite de alegători.

*

Actele şi planurile guvernului pun pe tapet şi problema atitudinei opoziţiei.

Opoziţia trebue să-şi strângă rândurile.

Cel mai nemulţumit de alegerile comunale este d. general Averescu. D-sa a declarat mai demult că nu le socoate oportune. Neplăcuta experienţă a alegerilor agricole i-a fost suficientă.

E firesc că d. Averescu a propus celorlalte partide de opoziţie, colaborarea în alegeri. Ţărăniştii sânt gata să accepte, pentru că ei înţeleg nevoia unei mari coaliţii pentru răsturnarea brătienismului. Partidul naţional ezită, din cauza resentimentelor fracţiunei Iorga-Argetoianu contra averescanilor.

Deocamdată însă e sigură colaborarea naţional-ţărănistă.

Dacă se va face o mare coaliţie a tuturor partidelor de opoziţie, va fi cu atât mai mare şansa înfrângerei guvernului, şi tot odată se va închega un puternic organism politic în faţa căruia va fi imposibil ca actualul guvern să mai pretindă că trebue să dăinuiască din cauza lipsei unui succesor puternic.

ASPECTE

Ipocrizia conferinţelor diplomatice

De câteva luni se continuă discuţiunile între cabinetele de externe ale marilor puteri asupra locului unde să se ţină conferinţa dezarmării; pregătiri pentru discursuri se fac de către viitorii delegaţi la conferinţă şi fiecare dintre ei aruncă priviri pline de înţeles spre juriul norvegian împărţitor al premiului Nobel pentru pace.

Cei trei premieri dela Locarno,—Briand, Chamberlain, Streseman,—îşi revăd notele cu observaţii sentimentale de care s'au folosit acum două luni şi aşteaptă cu încredere părăzile şi reclama cari să-i consacre încă odată pacificatorii lumii.

Intre timp s'a aflat de un protest al Angliei: pe când Statele-Unite şi Japonia şi-au crescut într'un mod deosebit de considerabil flota de războiu, imperiul britanic n'a construit decât câteva vase; de aci, accente de revoltă englezească împotriva militarismului americano-japonez şi apel la forţele vii ale naţiunii bântuite de şomaj să renunţe la ori ce, numai ca prestigiul flotei să nu fie diminuat.

Şi astfel, concomitent cu prepararea nouilor bastimente, d. Chamberlain se pregăteşte pentru conferinţa dezarmării. Convingerea noastră din totdeauna a fost că diplomaţia nu poate aduce fericirea popoarelor; ipocrizia este de esenţa diplomaţiei şi cu asemenea defecte nu se poate crea nimic durabil.

Dar popoarele sunt încă în stare primitivă. Jucăria votului universal nu contribue la altceva decât la aşezarea unui paravan democratic în dosul căruia operează oligarhii abili şi inteligenţi.

Militarismul şi şovinismul, duse la extrem, sunt plăgi împotriva cărora nu poate lupta decât majoritatea bine educată a poporului: or, pretutindeni, această majoritate este prea docilă şi se lasă condusă de aventurierii vieţii publice.

Totuşi, conferinţa dezarmării va avea loc. După atâtea conferinţe, încă una nu mai poate strica nici nu mai poate ajuta nevoilor atât de mari ale ţărilor. Ea va fi un nou prilej pentru cuvântări frumoase şi pentru părăzi militare în cinstea păcii.

Şi pe urmă, uzinele şi şantierele vor primi comenzi de tancuri şi torpiloare, iar consiliile de administraţie ale acestor întreprinderi pentru exploatarea urei dintre oameni îşi vor împărţi beneficiile din cari o parte va merge, ca şi premiul Nobel, să răsplătească pe acei cari cu discursuri frumoase adorm conştiinţa populară şi întârzie astfel eliberarea şi pacificarea neamurilor.

G. SPINA

Lupta politico-financiară din Franţa

Intre democraţie şi oligarhie.— Impozite directe şi impozite indirecte

Ideile au evoluat. Strategii şi-au desvoltat planurile. Bătălia politico-financiară din Franţa, devine uriaşă, formidabilă. Chiar poate lua înfăţişarea unei lupte sociale, căci or care va fi rezultatul votului din Cameră, rămân încleştate pentru o luptă lungă şi de fond, fără posibilitate de echivocuri, două concepţii economico-sociale, două lumi: democraţia şi oligarhia.

*

Socialiştii care conduc lupta, au voit'o; pe când Blocul Naţional care în frunte cu Bokanowski economistul şi financiarul guvernului Poincaré, s'a pus la spatele lui Briand, îşi punea toată speranţa în proceduri, în circumstanţa urgenţei încasărilor de impozite, căci bonuri de miliarde ajung la scadenţă.

Socialiştii au avut abilitatea să renunţe la impozitul pe capital, special programului lor, pentru a strânge la un loc pe cei cu sentimente democrate, pe chestiunea: impozite indirecte sau impozite directe?

*

Cel mai important şi mai bănos impozit din impozitele lui Doumer este impozitul pe plăţi, pe achitări către comercianţi şi industriaşi — impozit pe care Bokanovschi se glorifica că l'a inventat şi suggerat.

Fiind un impozit pe consumaţie, cade pe toată suflarea care trăeşte în Franţa, se încasează foarte uşor şi foarte repede printr'un timbru pe facturi, pe socoteală şi este penceput de 1,20 la *sută*.

Socialiştii urmaţi de radicalii-socialişti din comisiunea financiară, au luat taurul de coarne, au sărit de a dreptul pe No. 13 din impozitele lui Doumer (care era impozitul pe plăţi) şi l'au doborit la pământ.

Minoritatea naţională, pentru tactică, s'a retras din comisie, şi atunci comisia a votat proectul financiar al cartelului, care se bazează pe economii de slujbe şi numai pe impozite directe.

*

Impozitele indirecte au fost tot deauna slăbăciunea oligarhiei. Impozitele indirecte ating masele sărace, iar cele pe consumaţie, cu educaţiunea specială a burgheziei care crede în puterea avuţiei, ating mai tare pe muncitori de cât pe burgheji. Burghezul francez îşi reduce cheltuelile pentru mâncare şi băutură la cea mai simplă expresie, pe când muncitorul este galantom până la risipă cu mâncarea şi mai ales cu băutura. Burghezul francez îşi umple casa cel mult cu mobile care durează generaţii, pe când muncitorul îşi umple casa cu copii, care cer de toate, zi şi noapte.

Cum să nu lupte tot deauna şi pretutindeni oligarhia pentru impozitele indirecte!?

*

Cartelul a luptat la Mai 1924 contra impozitului pe cifra afacerilor, care intrînd în preţul de cost, se răsfrânge în mare parte asupra consumatorului. Camerile de comerţ din Franţa s'au pronunţat toate pentru impozitul pe plată—care înlocuieşte şi impozitul pe cifra afacerilor—pentru că acest impozit este perceput uşor şi exclusiv de la consumator.

Cateliştii dintr'o Cameră ameninţată să fie dizolvată prin hotărârea Senatului — căci aşa prescrie constituţia franceză, ca în caz de conflict grav între Senat şi Cameră, Senatul sau se supune sau hotăreşte dizolvar a Camerei — trebuia să se gândească la alegerile viitoare în care titlul cel mai mare înaintea sufragiului universal va constitui lupta contra impozitelor indirecte.

Abilitatea lui Briand stă în faptul că retragerea voită a minorităţei din comisiunea financiară, face că nu se mai aduce în discuţia Camerei proectul Doumer, ci numai proectul cartelului, singurul asupra căruia comisiunea a deliberat în total. Este sigur că nimeni din blocul naţional nu va vota pentru im-

(Citiţi continuarea acestui articol în pagina IV-a.

Morminte vechi

şi obiceiuri de odinioară

Lângă Narovciat în guvernământul Pensa (Rusia) s'a desgropat o foarte veche cetate tatară, ale cărei ruini acopăr o suprafaţă de 7 km. patraţi.

Inăuntrul oraşului Narovciat şi pe malul râului D.tna, s'au descoperit morminte care datează probabil din secolul al VII-lea al erei noastre. Osemintele omeneşti erau în poziţii curioase, dând oarecare indicaţii despre credinţele şi moravurile de odinioară.

Inscripţia de pe piatra unui mormânt arată că o tânără fată fusese ucisă şi îngropată alături de un războinic, ca să-i ţie tovărăşie. Craniul fetei era graţios culcat pe pieptul barbatului, iar cu mânele îi împrejmuia corpul. In mormânt se afla un săculeţ de piele brodat cu aur şi conţinând pietre preţioase; deasemenea nişte ghetuţe cu nasturi de cristal. Erau probabil podoabele favorite pe care mica moartă a ţinut să le ia cu dânsa.

Mormintele din aceiaş epocă, descoperite în apusul Europei, dezvăluesc deasemenea moravurile vremei. De obicei femeile erau culcate pe o coastă, cu capul sprijinit pe mâni; sau erau culcate cu faţa în sus, dar cu mânele acoperindu-şi ochii, ca şi cum ar fi vrut să nu vadă groaza mormântului.

Un calendar mincinos, pentru reclamă guvernamentală

Ce se afişează în şcoli şi biserici.—Excesul de zel al revizoratului şcolar

Prefectura judeţului Iaşi, prin pana secretarului consiliului judeţian, a aranjat, dragă Doamne, un călindar de perete pentru călăuza celor rătăciţi în credinţa politică liberală şi nu cea religioasă, căci în judeţul nostru puţini rătăciţi sunt în credinţă religioasă.

De cum priveşti calendarul te izbeşte în faţă icoana a patru sfinţi liberali, ce încadrează pe I. P. S. Mitropolitul Pimen, ce socotim că i-ar fi stat mult mai bine fără cei patru drept credincioşi... Alcătuitorul care s'a străduit să facă un călindar pentru călăuza mai ales a ţăranilor, n'a dat aşa mare atenţie ca să nu lipsească vr'o serbătoare; bunăoară Duminica Floriilor, nu se află trecută;—dar n'a uitat să treacă, „Cum a servit partidul Naţional Liberal ţara de la 1821—1925".

Citiţi, vă rog, cu luare aminte şi vedeţi *neruşinare liberală*:

1) *1821* Naţionaliştii în frunte cu Tudor Vladimirescn au făcut revoluţia în acel an pentru a scăpa ţara de Domni străini, aceşti naţionalişti sunt acei care au fost printre primii întemeetori al partidului liberal.

1848 Ion Brăteanu în fruntea prietenilor săi a făcut revoluţia pentru căpătarea libertăţii, egalităţii şi fraternităţii.

1859 Partidul liberal a făcut Unirea principatelor.

1864 Partidul liberal a stăruit prin Mihail Cogălniceanu care era membru al partidului liberal, ca Domnitorul Cuza să facă împământenirea clăcaşilor.

1866 Partidul liberal a dat ţărei prima constituţie şi a adus pe primul Domnitor Regele Carol I.

1877 Partidul liberal a făcut războiul pentru desrobirea neamului românesc de sub turci.

1881 Partidul liberal a ridicat ţara la rangul de regat. Partidul liberal a înfiinţat Banca Naţională fără care războiul întregirei neamului nu se putea face.

1903 Partidul liberal a înfiinţat băncile populare, obştiile şi cooperativele săteşti, scăpând satele de camătă.

1907 Partidul liberat a dat islazurile comunale şi a înfiinţat Casa Rurală prin care sătenii au putut cumpăra moşii.

1914 Partidul liberal a făcut alegerile Constituantei pentru a se da pământ şi vot ţăranilor.

1916 Partidul liberal a pornit războiul pentru dezrobirea fraţilor.

1923 Partidul liberal a dat noua Constituţie a României Mari, a echilibrat bugetul statului şi a pus rânduieli în banul public.

1924 Partidul liberal a constituit pădurile comunale. A luat fiinţă Creditul Industrial, iar Creditul Rural s'a transformat în bancă pentru săteni şi mici proprietari.

Partidul liberal a făcut legea pentru unificarea judecătorească.

1925 Partidul liberal a făcut legea Procedurei pentru accelerarea judecăţilor; a făcut legea pentru unificarea ad-tivă; a făcut legea consiliului Legislativ; a făcut legea generală de pensiuni; a făcut legea pentru crearea fabricilor de muniţiuni şi armamente militare; a făcut legea pentru Camerele de Comerţ şi Industriale; a făcut legile pentru organizarea învăţământului normal şi Primar.

Greşelile gramaticale şi ortografice sunt ale calendarului.

Acest călindar, cu neroziile lui, însoţit de un apel sub semnătura Prefectului de judeţ, este trimes de Revizoratul şcolar de Iaşi —din exces de zel—tuturor şcolilor primare rurale şi urbane, ca să fie afişat în salele de clas şi la biserici.

Intrebăm, se vor găsi oare învăţători, care să aibă curajul să afişeze în salele de clas un călindar mincinos? Invăţătorii trebuie să predea Istoria la copii, fără a falşifica adevărul. Ori, în călindarul de faţă se spun numai minciuni şi atunci când copiilor li se va spune într'un fel şi pe călindar să scrie altfel, ce fel de educaţie va fi aceia?

Domnul revizor, care este îndrumătorul şi supraveghetorul învăţătorilor ar fi bine să nu o facă prea mult pe zelosul şi să cugete mai serios la ceia ce face.

PRUT.

Actualităţi politice

Stupiditate

„România" ziarul d-lui Maniu şi oficios al partidului naţional, aplaudă cu toate membrele îndepărtarea Arhimandritului Scriban de la o catedră universitară. In acelaş timp, găseşte de actualitate să reamintească cu satisfacţie de anumite suspendări din învăţământul universitar pe motive politico-naţionaliste.

„România" crede că-i foarte abilă când, în acest mod, vrea... să dea un şfichi d-lui Stere!

O fi oare un semn că naţionalii nu prea au nădejde să obţie colaborarea ţărăniştilor?

Sau e o simplă prostie takistă strecurată prin surprindere în ziarul naţionalist?

Insucces total

Ştiri precise, sosite din Paris arată că d. Vintilă Brutianu a încercat să obţie un împrumut extern, dar a fost refuzat categoric. Capitalul anglo-american s'a arătat dispus cel mult să colaboreze la comercializări. Dar de împrumut nici n'a voit să audă.

Pe lângă acest insucces, d. Vintilă a fost nevoit să renunţe la constanta atitudine în chestia datoriilor succesorale, şi să declare că va semna protocolul din Insbruk.

Acuma, la sfârşitul guvernărei insuccesul politicei vintiliste se caracterizează în mod absolut.

X.

In pag. III-a

Ultima Oră

Discuţii ştiinţifice

Alimentul viu

Insuccesul pilulei chimice.— Vitaminele.— Hrana copilului mic.— Efectul căldurii.— Ce alimente să consumăm.

La sfârşitul veacului trecut chimiştii, încrezuţi în perfecţia ştiinţei lor, visau să înlocuiască mâncarea cu o pastilă care să concentreze în ea toate principiile hrănitoare. Prin aceasta s'ar fi câştigat timpul pierdut cu mesele, iar bucătăriile ar fi dispărut. In locul lor, uzine imense trebuiau să pregătească pentru populaţia unui întreg ţinut, pastilele care să repare forţele pierdute şi să dea altele nouă organismului omenesc.

Experienţe mai aprofundate au arătat însă că lucrul nu-i aşa de simplu. Hrana omului nu conţine numai elemente chimice pure, adică acelea care pot fi izolate în eprubetele de laborator. Conţine „infiniţi mici chimici", din care nu se pot stabili proporţiile necesare organismului.

Dar nu numai atât. De curând s'au individualizat altele despre care se vorbeşte mult, dar care rămân încă puţin desluşite. Li s'a dat numele de *vitamine*. Mulţi savanţi le consideră ca elemente vii, şi ipoteza lor pare justificată.

Fenomenele ce se petrec în corpul fiinţelor vii au o caracteristică specială lor, care n'a putut fi niciodată tradusă în reacţiuni fizico-chimice, nici reprodusă la bunul nostru plac. Caracteristica aceasta e însăşi viaţa. Pentru construcţiile intime, atât de complicate, pe care organismul le realizează în fiece moment şi ale căror materiale sunt alimentele, este absolut indispensabil ca alimentele să aducă cu ele principiul vieţii şi să-l transmită organismului. Vitaminele pot perfect de bine să fie vehiculul, suportul acestui principiu misterios.

Iată un exemplu. Pentru a hrăni copilul lipsit de laptele mamei sau al doicii, se întrebuinţează laptele de vacă. Pentrucă acesta poate conţine unii microbi dăunători, se sterilizează laptele la o temperatură înaltă. Ori, se întâmplă câteodată că după câteva luni de regim, care conţine tot ce trebue pruncului pentru a trăi şi a creşte, el piere. Copilul sufere de dureri când e atins, articulaţiile sunt tumefiate, la gingii şi sub piele are hemoragii, anemia lui este complectă. Aceasta e boala cunoscută sub numele de scorbut infantil. Dacă vrem să vindecăm copilul imediat, n'avem decât să-i dăm lapte proaspăt, vin şi imediat după aceia, una sau două linguriţe de zeamă de portocală sau de lămâe. Totul se va restabili atât de bine, încât poate fi continuată hrana cu lapte sterilizat, dar cu condiţie să nu fie uitată zeama de lamâe. Aceasta a adus elementul de viaţă pe care sterilizarea îl distrusese.

Se admite astăzi existenţa a trei feluri de vitamine, însemnate cu primele litere ale alfabetului. Vitamina din zeama de portocală corespunde literii C. Vitamina A este indispensabilă creşterii individului; când lipseşte, calciul se fixează rău în organism şi vedem apărând rahitismul. Când lipseşte vitamina B. apare boala beri-beri, care bântue mai ales în Extremul Orient şi care se manifestă mai cu seamă prin paralizii.

(Citiţi continuarea foiletonului în pagina IV-a)

Renumitele
CULORI „IACOBUS" Produs importat din Germania
Sursa Anilinilor
cu care puteţi văpsi singuri în casă orice bluze, rochii, haine, etc., de lână, bumbac sau matase.
NU SE DECOLOREAZA LA SOARE — — — REUŞITĂ GARANTATĂ — — — NU IESE LA SPALAT
Feriţi-vă de imitaţiuni; Reprezentant General Philippe Rothenberg — Bucureşti
Reprezentanţa şi Depozitul pentru Moldova şi Basarabia:
CAROL BLUMENFELD - IAŞI, Strada I. C. Brătianu No. 147

TOATA LUMEA E CONVINSA
— CA NUMAI —
„INLESNIREA"
SOC. în NUME COLECTIV N. V. STEFANIU & Co. — Iaşi
str. Ştefan cel Mare 11 (în curte) — Face posibil maselor largi ale populaţiei să scape de grija ernei procurându-le tot felul de mărfuri
cu preţuri convenabile şi plătibile în
cinci rate lunare

Depozitul LUPU STĂNESCU
din STRADA UZINEI No. 11
s'a mutat în
strada Pantelimon 11, (casele proprii)
Cu această ocazie anunţ onor. clientelă că m'am asortat cu toate MATERIALELE DE CONSTRUCŢII, ca: *var, ciment, ipsos, piatră artificială* (mozaic), *cărămizi refractare, chamot, ţigle pentru acoperiş, kocs* pentru sobe, *kocs* englezesc, *Cărbuni* pentru forje (Sileze), *Catran, Stuh.* etc.
PREŢURI REDUSE

„LA MICUL PARIS"
IAŞI, STR. CUZA-VODĂ No. 45
Specializat la PARIS şi MILANO execută comenzi:
cu sau fără materialul clienţilor în mod ireproşabil şi cu preţurile cele mai convenabile ca: **Burtiere,** *Sutienuri,* **Cămăşi bărbăteşti,** precum şi tot felul de *Lengerie de Damă, Bărbătească, de Copii, de pat şi masă.*
Fac ajururi, Picouri, Butoniere, etc. etc.

VIZITAŢI
Expoziţia de Broderie şi Desen a
Sucursalei W. PESKY din Bucureşti
Furnizorul Curţei Regale
din noul Palat al Camerei de Comerţ
STR. CUZA VODA

BECURI
electrice
cele mai solide, cele mai rezistente, din fabricile cele mai renumite: **Philips, Osram, Tungsram, Ferrowatt,** etc. mărci garantate, cumpăraţi mai eftin ca oriunde numai la Depozitul general
Zaharia Weiss
Piaţa Unirei

Dentalin Peste 30 ani de succes!
Dentalin este o apă de gură antiseptică, parfumează admirabil gura; prin întrebuinţarea ei zilnică, dinţii precum şi gura se întreţin în cea mai bună stare de sănătate, dând respiraţiunei un miros înprospătător şi plăcut. Se întrebuinţează cu succes desăvârşit ca preservativ contra guturaiului şi răguşelei (gargară).
Numeroase distincţiuni şi diplome.
Depozit general farmacia fraţii Dr. Konya
succesor Dr. Grozea, Iaşi.
In provincie se trimite contra ramburs.

PIERDUT libretul de armată Reg. 13 Inf. cont. 1921, biletul de trecere în complectare, două dovezi de gardă, certificatul de 5 clase primare şi actul de naştere. Rog găsitorul a le aduce la depozitul de vin Iosub Herşcu str. Adamache 7, în caz contrar le declar nule şi fără valoare în mâinile oricui s'ar găsi.
TRIFAN MORCOF
Măcăreşti Com. Costuleni

SUBSEMNATUL pierzând carnetu Băncei Moldova cu No. 14198 din 28 Iulie 1924 pe sumă de 1420 lei.
Il declar nul şi fără valoare în mâinile oricui s'ar găsi.
ŞCHAIE LITMAN
Strada Universităţii 7

SOLDATUL Neculai Ţigănescu cont. 1919, Reg. 13 Inf. comp. 5-a, de loc din Bucovina, Jud. Suceava, comuna Ipăteşti, fiind dispărut din anul 1921, cei în drept sau oricine ştie de soarta lui, este rugat să facă cunoscut mamei sale.
ANICA ŢIGĂNESCU
Iaşi, str. Banu 12

Lei 100.000 — 150.000 *dau cu împrumut* cu primă prima ipotecă sau alt gaj.
Informaţii la Agenţa de publicitate şi Teatrală „RECLAMA" Trecătoarea Banu.

DE VÂNZARE o casă compusă din două odăi, o pivniţă şi o curte îngrădită cu scândură.
Doritorii se vor adresa d-lui Stan Balan str. Frumoasă 22.

DOI STRUNGARI în fier, cu bune referinţe, se caută la fabrica Marek, str. Socola 155.

UNA ODAE mobilată de închiriat pentru un domn oficer. Strada Sărărie No. 49.

Ministerul Instrucţiunii
Administraţia Casei Şcoalelor
şi Culturii Poporului
PUBLICAŢIE

Se aduce la cunoştinţa amatorilor că în ziua de 10 Februarie 1926 ora 10 a. m. se vor ţine licitaţii publice cu termen scurt în localul acestei administraţii din Bucureşti str. G-ral Berthelot No. 30 cum şi la autorităţile notate mai jos, pentru darea în întreprindere a următoarelor lucrări:

1). Construcţia aripei stânge de la Facultatea de Medicină din Iaşi. Licitaţia se va ţine şi la Rectorat.

2). Continuarea lucrărilor de construcţie dela Corpul Central al Liceului „Gh. Şincai" din Capitală.

3). Continuarea lucrărilor de construcţie a Internatului Liceului de Băeţi din Bârlad. Licitaţia se va ţine şi la Prefectură.

4). Continuarea lucrărilor de construcţie a Liceului de băeţi din Alba-Iulia. Licitaţia se va ţine şi la Prefectură.

5). Lucrări de tâmplărie la liceul de băeţi din Alba-Iulia. Licitaţia se va ţine şi la Prefectură.

6). Continuarea lucrărilor de construcţie de la Şcoala Inferioară de Meserii din Piteşti. Licitaţia se va ţine şi la Prefectură.

7). Continuarea lucrărilor de construcţie de la Şcoala Secundară de fete din Bârlad. Licitaţia se va ţine şi la Prefectură.

8). Continuarea lucrărilor de la Liceul de băeţi din Piatra-Neamţ. Licitaţia se va ţine şi la Prefectură.

9). Construcţia localului Şcoalei profesionale de fete din R.-Sărat. Licitaţia se va ţine şi la Prefectură.

10). Continuarea lucrărilor de construcţie dela Şcoala Normală de fete din T. Măgurele. Licitaţia se va ţine şi la Prefectură.

11). Continuarea lucrărilor de construcţie dela Şcoala Normală de băeţi din Bacău. Licitaţia se va ţine şi la Prefectură.

12). Continuarea lucrărilor de construcţie dela Şcoala Normală de fete din Bacău. Licitaţia se va ţine şi la Prefectură.

13). Tâmplăria necesară la Şcoala Normală de fete din Bacău. Licitaţia se va ţine şi la Prefectură.

14). Continuarea lucrărilor de la Liceul de băeţi din Bacău. Licitaţia se va ţine şi la Prefectură.

15). Continuarea lucrărilor de construcţie a Institutului de Chimie din Bucureşti.

Licitaţiile se vor ţine în conformitate cu Legea Contabilităţii Publice (art. 72—83) şi cu Condiţiunile Generale pentru Întreprindere de lucrările Publice.

D-nii concurenţi vor licita separat pentru fiecare din lucrările menţionate depunând odată cu oferta şi o garanţie de 6% la valoarea lucrărilor în numerar sau în efecte garantate de Stat.

Se atrage atenţiunea D-lor concurenţi că garanţia fie în numerar, fie în efecte, trebue să se depună la Casa de Depuneri sau la vre-o Administraţie Financiară şi numai recipisa ce li-se vor libera o vor depune odată cu oferta la licitaţie. In caz contrar oferta nu le va fi luată în considerare şi D lor vor fi respinşi de la licitaţie.

Devizele, planurile cum şi orice alte informaţiuni relative la aceste lucrări se pot obţine în orice zi de lucru de la Serviciul Technic al Administraţiei cum şi de la Autorităţile menţionate mai sus între orele 11-13 a. m.

No. 1375/1926.

LABORATORUL
CHIMICO-BIOLOGIC
al
FARMACIEI
W. GHELBERG
(ENGEL)
str. Ştefan cel Mare 68
execută Analize de:
Urină, Suc Gastric, Uree în sânge, etc.

Serbarea Unirii la Iaşi

Unirea a fost sărbătorită eri la Mitropolie cu deosebită solemnitate.

In azistenţă, pe lângă un mare număr de persoane, au luat parte d-nii generali Pirici şi Botez, prefecţii Fântânaru şi colonel Ionescu, d. inspector Cloes etc.

Serviciul religios a fost oficiat de S. S. Arhiereul Leu, înconjurat de un sobor de preoţi.

Predica din amvon a fost rostită de părintele Nicule, relevînd participarea bisericei la aetul unirei.

In curtea bisericei, d. general Pirici a rostit o înflăcărată cuvântare către trupă asupra unirii care concretizează azi unirea tuturor românilor.

Apoi în faţa generalilor şi a azistenţei, trupele au defilat în chip strălucitor.

Intrunire averescană

Ieri Duminică, după amiază, Sectorul Mitropoliei al Partidului Poporului a ţinut întrunire publică sub preşidenţia d-lui profesor universitar Ilie Bărbulescu, preşedintele Sectorului. A asistat multă lume. Au ţinut cuvântări d. Petre Pogonat, preşedintele organizaţiei din Iaşi a Partidului d. N. Petrea, vice preşedinte, d. Const. Cerchez, d. G. Cerbu avocat, d-nii căpitani în rezervă Stavrat şi Popovici, d. Melinte.

Toţi vorbitorii au arătat caracteristicele guvernării de acum ale Partidului liberal: nepricepere în a rezolva criza economică de după războiu, din care pricină, sub dânşii, leul a căzut din ce în ce mai mult, iar traiul s'a scumpit mereu; au arătat egoismul brutal de gaşcă al Partidului liberal, care, de asta, în lipsa priceperil de a ieftini viaţa şi ridica valoarea leului, au făcut cel puţin legi de comercializare a averii statului, pentru îmbogăţirea membrilor Partidului. S'a arătat apoi şi proasta administraţie comunală liberală la Primăria Iaşului care a lăsat în deosebi străzile lăturalnice în noroaie şi întunerec precum şi asupririle ce, prin felurite procese de contravenţie, această administraţie face asupra cetăţenilor cari nu sunt membri ai Partidului liberal.

La sfârşit, d. Bărbulescu, preşedintele sectorului, a cetit, însoţit fiind de aplauzele unanime ale celor prezenţi 15 noi cereri de înscrieri ca membri ai Partidului.

O femee moare de bucurie

Bălueni (Botoşani).— Se ştie, că adesea ori, bucuriile pricinuesc rău omului ca şi întristările aducând chiar moartea în unele cazuri.

Femeea Ecaterina D. Dughilă, din satul Băiceni, în etate de 46 ani, a fost găsită moartă în pat. Ea avea un fiu, care nu de mult se liberase din armată, şi la care ţinea foarte mult; iar de dragostea ce o avea pentru acesta, deseori se ducea la Cernăuţi pe când fiul ei îşi făcea serviciul militar. Bătrâna dorea cu ardoare ca fiul să se căsătorească. In fine, s'a proectat căsătoria băetanului, cu o fată din Curteşti. In preziua morţei, bătrâna a făcut un chef cu o bucurie nemărginită, iar în timpul odihnei de noapte, a adormit somnul de veci. Numita femee, în viaţa ei n'a suferit de nici o boală.

Inmormântarea a avut loc cu un ceremonial deosebit. A oficiat protoiereul judeţului Pr. Alex. T. Simionescu, ajutat fiind de doi preoţi, Cortegiul a fost urmat până la locaşul de veci de multă lume.

C. K.

Furtul de la Tipografia mânăstirei Neamţului

Din Piatra-Neamtz ni se comunică un furt săvârşit la administraţia tipografiei bisericeşti aflată în Mânăstirea Neamţului.

Prin spargerea unui geam necunoscuţi s'au introdus în administraţia tipografiei şi au furat dintr'un saltar o sumă de bani.

Din cercetările făcute s'a stabilit că furtul a fost săvârşit de un ucenic din tipografie.

Balul Societăţei funcţionarilor comerciali

Societatea funcţionarilor comerciali „Generala", a organizat pentru seara de Sâmbătă 23 lanuarie, un bal, pentru mărirea fondului Societăţei.

Balul a avut loc în saloanele societăţei de gimnastică.

Un comitet compus din d-nii Neagu, Băltăreţ, Goldştein, Iacovitz, Segal, Steinberg, Mendelovici, Herşcovici, Plosner, Roziner, Gal, Kohnfeld, Pascal, Laufer, Goldenberg Galer, Herşcovici, Cuziner, Froimovici, Solomon etc. precum şi mai multe domnişoare, a căutat să facă ca balul să aibă o reuşită morală şi materială, cât mai frumoasă.

S'a petrecut minunat până în zori.

Crăciun.

Din Botoşani

Furt.—Mai mulţi făcători de rele s'au introdus în magazia locuitorului Vasile Dănilă din com. Popăuţi unde au furat o cantitate de 1000 kg. porumb. Secţia de jandarmi cercetează.

Sinucidere.— Individul Dumitru Ciobotaru în etate de 24 ani s'a strangulat într'o şură a locuitorului Vasile Dănilă din satul Cişmea unde era în serviciu.

Cauza acestui act nu se cunoaşte.

Se fac cercetări.

Epidemii.—Din Tg. Şuliţa se comunică că în satul Gărbiceni s'au ivit cazuri de tifos exantematic.

S'au luat măsuri urgente.

Sesiunea Curţei cu Juri.—La 15 Februarie se vor începe procesele Curţei cu Juri sub preşidenţia d-lui Ciulei, preşedintele Tribunalului asistat de jud. Pelin şi Manea.

Fotoliul ministerului public va fi ocupat de procurorul Şmelţ.

Se va judeca în ziua de 15 Febr. procesul femeii Anica Gh. a Vasiloaiei pentru pruncucidere, la 16 Elena Th. Beie pentru dare de foc, iar la 17 procesul lui N. Obreja zis Bolea şi Timofte Roşu zis Puiu pentru omoruri şi tâlhărie la drumu mare.

Teatrale.— La 30 şi 31 lanuarie se va da pe scena teatrului Eminescu de către artiştii fondatori de la Opera Română din Bucureşti Tosca, Rigoleto şi Bărbierul din Sevila.

Nu se mai găseşte nici un bilet la Casa teatrului.

Louis Adler

INFORMAŢII

x Aseară, sergentul Ipate, mărind pe un individ găsit în curtea caselor cu No. 59 din strada Ghica-Vodă, a tras 4 focuri de revolver după dânsu', fără a-i nimeri. Abia după aceasta, necunoscutul s'a predat.

x Duminică 24 lanuarie a avut loc la Şcoala Cultura a 8-a şezătoare a cercului cultural-artistic „Ronetti-Roman".

Dl. Dr. E. Peckelman a schiţat foarte frumos viaţa şi opera poetului B. Nemţeanu.

Dl. Levanow a arătat rolul societăţilor tinere evreeşti.

Dl. Askenasy a cântat la vioară din Chopin.

INFORMAŢII

x Organizaţia ţărănistă din Ploeşti a încheiat cartel cu socialiştii, în vederea alegerilor comunale,

x **Consiliul facultăţii** de litere **s'a întrunit** Sâmbătă pentru **a recomanda un** conferenţiar de **filosofie generală.**

Au participat 13 din cei 16 profesori ai facultăţii.

Procedându-se la vot, au întrunit:

D. Dan **Badareu 7 voturi.**
D. Octav **Botez 3 voturi.**
D. Bârsănescu **1 vot.**
Au fost şi două abţineri.

x Cu o deosebită solemnitate, a avut loc, eri după prânz, în localul Societăţii de bine facere, din str. Hagi-Lupu — „Caritas Humanitas" — un parastas pentru pomenirea a doi membrii fondatori ai societăţei, decedaţi de curând, Solomon Grünberg şi Lupu Lehrer.

Au luat parte membrii societăţei precum şi delegaţi din toate celelalte societăţi de binefacere.

Prezidează d. Arnold Kasner jar ca preşedinte de onoare, Rabinul Ianover. Au vorbit d. Kasner, rabinul Ianover, dr. Frühling, M. Rubinzaft, Kalman Maer şi Uşer Kahane.

x *Ceai literar.*—Eri a avut loc în localul sindicatelor din str. Langa, un ceai literar dat de Sindicatul Artelor Grafice în onoarea tinerilor care urmează a fi incorporaţi.

În faţa unei asistenţe numeroase a vorbit d-na Zoe Frunză despre „Evoluţia Socialismului" şi d. Rieglis despre „Revoluţia rusă".

Apoi vorbeşte d. I. Niculi care face apel la asistenţă de a'şi da fiecare obolul pentru formarea fondului necesar clădirei localului propriu al sindicatelor din Iaşi.

La urmă s'au produs recitări, muzică şi cor vocal.

D. Mihai Niculi, preşedintele sindicatului Artelor Grafice, încheie mulţumind numeroasei asistenţe pentru concursul dat.

30 IANUARIE 1926
Macaby-Redoute

x A fost arestat aseară soldatul Iţic Avramovici din regimentul Siret, sub cuvânt că, cu chei potrivite s'a introdus în locuinţa d-lui Ţalic din strada Pantelimon, în scop de a fura.

x **Marele Bal pentru statuea lui Eminescu.**— La 30 Ianuarie c. are loc în saloanele CERCULUI MILITAR din IAŞI **marele bal costumat** şi necostumat **organizat** de comitetul **pentru ridicarea** în Iaşi a unei **statui monumentale** marelui po et **M. EMINESCU.**

Va fi **cel mai** frumos bal al **carnavalului ieşan** la care îşi **vor da întâlnire** toţi iubitorii de **a petrece şi mai ales** toţi admiratorii **genialului** nostru poiet. **Vor fi diverse** surprize artistice.

x **Dela A. C. F.**—Marţi dimineaţă soseşte în Iaşi d-ra Christina Galitzi, secretara generală a Asociaţiei Creştine a Femeilor Române din Muntenia.

D-ra Galitzi vine să viziteze Asociaţia din Iaşi şi să ia înţelegere asupra Uniunii celor 2 Asociaţii.

Damnia sa va lua parte la Comitetul A. C. F. Marţi la ora 3 p. m. iar la ora 5 la ceaiul obişnuit al membrelor Asociaţiei.

Doamnele şi domnişoarele membre sunt rugate să vie în număr cât mai mare la acest ceai.

x **Au fost duşi la secţie** doi tineri, **care fiind cu chef,** au spart **un geam** de la judecătoria ocolului 2 urban.

x *De la cercul de Şah.*— Eri la ora 6 p. m. a avut loc la Cercul de Şah din localitate **adunarea** Generală pentru alegerea noului comitet, mandatul vechiului comitet expirând la 31 Decembrie 1925.

Au fost **realeşi** cu unanimitate de voturi, D-nii M. Sadoveanu preşedinte, Gh. Botez şi N. Osterzetzer vice-preşedinţi, Aurel Lernovici secretar, M. Raischer cenzor şi Winkler bibliotecar.

Deasemenea a fost ales d. Jacoby cenzor şi I. Pincu casier.

Membrii supleanţi au fost aleşi D-nii D. Lernovici, Gr. Ciomag, Silberglait, Grossman Bernard şi N. Şaban.

Drama din str. Săulescu

Din cauză că avea note rele, o elevă de liceu încearcă să se sinucidă

Aseară la orele 6, Comisia I a fost înştiinţată de o încercare de sinucidere întâmplată în stradela Săulescu.

Imediat d. sub comisar de serviciu N. Zaharia s'a dus la faţa locului.

Aici locuia d. Iosef Frantz la care stătea în gazdă eleva Margareta Niţeanu din com. Tanac jud. Vaslui şi care este elevă în clasa I-a a scoalei comerciale elementare.

Eleva încercase să se sinucidă luând o cantitate de şoriceoaică (otravă pentru şoareci).

Pe o măsuţă din odaia unde locuia eleva. s'a găsit o scrisoare închisă, adresata d-lui Procuror.

*

Azi dimineaţă eleva care este în etate de 18 ani, a fost vizitată în clinica III a d-lui Dr Rigler din spitalul Sft, Spiridon (unde a fost transportată aseară) de mai multe colege care se interesau de starea ei.

Margareta Niţeanu, care este în afară de orice pericol, a declarat că pricina care a împins'o la săvârşirea actului disperat, e notele rele pe care le avea.

Părinţii fetei care locuiesc în com. Tanac, jud. Vaslui au fost înştiinţaţi de încercarea de sinucidere a fiicei lor.

Probabil că tânăra elevă va scăpa cu viaţă. Pl.

x În vederea facerei noului tablou, D-nii avocaţi sunt rugaţi a-şi lăsa la Cancelaria Baroului adresele exacte, precum şi a se pune la curent cu cotizaţiile.

x **D-nii Solo** Klekner şi Max Rosenthal, doi distinşi funcţionari superiori ai băncei „Dacia" au fost înaintaţi la gradul de sub-directori.

Deasemenea au fost înaintaţi ca procurişti d-nii: N. Apoteker, B. Blimes şi Constantin Iliescu.

ULTIMA ORA

ARHIDUCELE ALBRECHT
CERCETAT IN AFACEREA FALSURILOR

Budapesta (Ceps) 20.— Procurorul de stat din Budapesta, în baza jurnalului găsit la colonelul Jankovics, a ordonat interogarea lui Albrecht de Habsburg asupra relaţiilor ce a întreţinut cu falsificatorii bancnotelor franceze.

Deoarece în Ungaria sunt încă în vigoare legile asupra imunităţii membrilor dinastiei habsburgice, Albrecht n'a putut fi chemat la parchet. El va fi ascultat la domiciliu de către mareşalul curţii.

M. PHEREKIDE A MURIT

Bucureşti 25.— Ieri după amiază la ora 4 d. M. Pherikide, preşedintele senatului a încetat din viaţă în etate de 82 de ani la locuinţa sa din str. Eugen Stătescu No. 7.

Guvernul a hotărît să-i facă funeralii naţionale.

*

N. R. Mihail Pherikide a fost un spirit remarcabil, ponderat şi pozitiv. A fost un statornic şi disciplinat membru al partidului liberal, luând parte activă la viaţa publică neîntrerupt dela 1870 până astăzi.

A fost membru în diverse ministere prezidate de Ion Brătianu, Dimitrie Brătianu, Dem. Sturdza şi Ionel Brătianu.

Intr'o vreme de pătimaşe lupte politice, în anul 1897, a provocat şi rănit în duel pe Nicolae Fleva. In 1909 a fost preşedinte interimar de consiliu, în vremea când Ionel Brătianu a fost rănit pe urma atentatului lui Jelea Stoenescu.

In diverse rânduri deputat şi senator şi preşedinte al corpurilor legiuitoare. Pherikide moare în demnitatea de preşedinte al Senatului.

Paşapoartele
între statele succesorale

Praga (Ceps).— Ziarele cehoslovache anunţă că din iniţiativa cehoslovacă va fi convocată o conferinţă a corporaţiilor economice din statele succesorale, care va desbate chestiunea desfiinţării paşapoartelor şi vizelor.

După încheierea covferinţei, se vor cere statelor participante o rezolvire definitivă a acestei chestiuni.

Intrunirea partidului naţional
D. Argetoianu doreşte unirea întregei opoziţii

Bucureşti 25.—Eri dimineaţă a avut loc în sala Eintracht o întrunire a partidului naţional, prezidată de d. Ştefan Ciceo Pop.

Au vorbit d-nii Marin Şeinescu, I. Mihălcescu, Ştefan Meitani, deputat Gr. Diaconescu, N. Lahovari, D. R. Ioanitescu, Aurel Eliescu şi C. Argetoianu.

Acesta din urmă a declarat că alegerile comunale au fost fixate în mod ilegal prin nesocotirea prevederilor legii administrative, dar opoziţia speră că va avea succesul dorit cum şi la alegerile agricole. Partidul naţional e gata a-şi lua răspunderea situaţiei. Doreşte din toată inima unirea tuturor forţelor naţiunii pentru dărâmarea oligarhiei liberale.

O bancă a funcţionarilor

Bucureşti 25.—Funcţionarii şi pensionarii publici s'au întrunit eri în palatul propriu din Piaţa Victoriei, cu delegaţi din toate provinciile ţării.

S'au pus bazele unei bănci independente a funcţionarilor şi pensionarilor. S'au votat statutele şi s'a ales consiliul de administraţie.

Citiţi „Opinia"

Manifestaţie antisemită

Bucureşti 25. — Eri dimineaţă a avut loc la biserica din Popa Nan sfinţirea drapelului Ligii Apărării Naţionale Creştine. Erau de faţă d-nii A. C. Cuza, Paul Iliescu, Racaloglu, etc.

După serviciul religios s'a ţinut o întrunire în curte, unde a vorbit d. Cuza.

Un grup de studenţi a manifestat pe străzi până în dreptul ministerului de domenii, unde a intervenit armata şi a împrăştiat pe manifestanţi. Au fost arestaţi 7 studenţi şi transportaţi la consiliul de război.

24 Ianuar în Capitală

Bucureşti 25. — Cu prilejul zilei de 24 Ianuar o slujbă religioasă s'a oficiat eri dimineaţă la ora 10 jumătate în paraclisul palatului patriarhal.

A asistat şi micul principe moştenitor Mihai, care a fost adus de M. S. Regina Maria.

La ora 11 s'a oficiat un Te-Deum în catedrala patriarhală.

După amiază a avut loc un festival la Teatrul Naţional, organizat de societatea „Tinerimea Română". Au asistat Principele Nicolae, Principesa Elena, Patriarhul, câţiva miniştri, etc. Au ţinut cuvântări d-nii Nae Dumitrescu şi profesor Murnu. Au urmat producţii artistice, iar la urmă s'a jucat piesa „Striana".

Sinucidere

Bucureşti 25. — Doamna Virgina Chiriacescu din Calea Victoriei 150 şi-a descărcat un foc de revolver în partea stângă a pieptului eri după amiază la ora 1.

In stară gravă, sinucigaşa a fost transportată la spitalul Brancovenesc. Se pare că actul disperat se datoreşte unor neînţelegeri familiare.

Primul ministru cehoslovac
despre recunoaşterea Rusiei

Praga 22 (Ceps). — Ziarele cehoslovace anunţă că reprezentanţii partidului social democrat s'au adresat prim ministrului dr. Švehla pentru a afla în ce stadiu se găsesc lucrările pentru recunoaşterea de jure Rusiei sovietice.

Prim ministrul a răspuns că este dispus să realizeze recunoaşterea Rusiei sovietice încă înaintea deschiderii Parlamentului.

Recunoaşterea Rusiei întâmpină greutăţi numai din partea naţional democraţilor.

Prim ministrul cehoslovac a declarat că va lucra pentru înlăturarea tuturor piedicelor.

ECOURI

— A apărut volumul II din: *Studii şi Critice* de Carol Drimer, cu următorul sumar:

Cabala în noua concepţie, Iom Kipur-Eri şi azi, Tise be Ab după Braudes, La primul congres, Anatole France despre Evrei, De pe stâncă, Cântarea Cântărilor, Primitivele, L. Atlas, Evreica din Toledo, Esterca, *Frânturi de suflet*, Erev Iom-Kipur, Un român ebraist, Din zilele de Paşti, M. Braunştein-Mibaschan, Poetul Sol. Segall, Ruth.

— **Dacă v'aţi răcit, tuşiţi şi vă chinueşte flegma, încercaţi „Sirocalcina".**

SPECTACOLE

Bogata şi interesanta realizare „Orientul sau Parisul salvator" filmul în stilul cel mai modern şi cu enorme senzaţii scenice, se reprezintă astăzi în matineuri şi seara la Cinema Sidoli. Primele roluri sunt încredinţate simpaticei tragediane Maria Jacobini şi reputatului artist Harry Siedtke. Orientul şi Parisul salvator e unul din rarele filme, la a cărui realizare au contribuit cei mai desăvârşiţi artişti. Acţiunea acestei drame se desfăşoară în nordul şi pustiitătile Saharei, în Egipt, în Valea Regilor unde a fost găsită mumia lui Tut-Ank-Amon şi se închee la Paris, în oraşul care împrăştie lumină asupra întregului univers.

— Compania comicului Tanase ne vizitează în curând. Reprezentaţiile vor începe Vineri 5 Februarie a. c., la Teatrul Sidoli. Tanase aduce cele mai noue reviste de actualitate; o trupă numeroasă compusă din cele mai distinse elemente, balet grandios, muzica proprie, imensă bogăţie în costume.

Prima Reprezentaţie „Floarea la Ureche" a doua „Când îşi vâră dracu coada" etc.

Biletele se pot obţinea de pe acuma la Cassa Teatrului Sidoli.

CABINET DENTAR
P. SOBELMAN
Dentistă diplomată de la Facultatea de Medicină din Odessa
Iaşi, str. Gh. Mârzescu No. 34
(Vis-a-vis de „Opinia")
Consult: deta 9-12 a. m. şi 3-7 p. m.
N. B. Prompt şi convenabil.

Fabrică de Rahaturi
„SULTAN"
STRADA I. C. BRĂTIANU No. 87
Execută calităţile cele mai excelente, cu preţuri reduse. Comercianţi!
Inainte de a face comenzile D-v. vizitaţi Fabrica „Sultan".

Blănăria
DE LA CASSA
ALTER DAVID S-sor
S'A REDESCHIS CU UN BOGAT ASORTIMENT DE BLANARII, precum şi un atelier special de confecţiona
în str. Ştefan cel Mare No. 16
IN VECHIUL MAGAZIN „PRIMAVARA
Proprietari: Leibovici şi Zvorestеanu

Vroiţi lumină bună şi constantă?
Cumpăraţi numai
BECURI PHILIPS

Cereţi în farmacii şi droguerii

Sanatoriul Dr. Tzaicu
IAŞI, STR. CAROL 20, Telefon
Clinică Chirurgicală perfect instalată. Asepsia cea mai riguroasă. Adaptat la chirurgia de urgenţă, Mecanoterapie, Gynecologie, Ortopedie, Electroterapie, **Raze-Ultra-violete.**
Se primesc boli interne şi nervoase (excluse bolile contagioase şi nervoşii turbulenţi).
Informaţiuni şi consultaţiuni între orele 2-4 p. m.

Laboratorul de chimie analitică
Dr. KONYA
bacterioscopie, analize alimentare, lapte, făină, băuturi analize de urină, suc gastric, spute, puroi nectral, calculi biliari, etc. analize chimico technice.
Şeful laboratorului Dr. EMIL GROZEA, fost asistent al laboratorului de chimie analitică al Universităţii din Bucureşti.

ȘTIRI DIN TARĂ ȘI STRĂINATATE

UN CONGRES GENERAL
AL EMIGRANȚILOR RUȘI

Paris (Ceps).—Comisiunea de organizare a congresului tuturor refugiaților ruși a dat un comunicat prin care invită toate centrele rusești să desemneze delegați pentru congres.

Data ținerii congresului urmează să se anunțe ulterior. Numărul prezentanților este fixat la 400. Organizațiile vor trimete 270 reprezentanți. Refugiații neorganizați vor trimite 45 delegați, cazacii 36.

Comitetul de organizare va ocupa 35 locuri având dreptul de a invita încă alte 16 persoane. La congres pot lua parte persoane de ambele sexe și in etate de la 21 ani în sus.

Delegații sunt repartizați după țări : din Franța vor lua parte 110 delegați, din Germania 40, din Belgia 31, din Jugoslavia 51, din Cehoslovacia 23, din Polonia 10, din Extremul Orient 11, din România 7, din Elveția 4, din Italia 3, din America 9, din Finlanda 7, din Estonia 4, din Letonia 5, din Lituania 4. din Austria 2, din Anglia 10, din Belgia 8, din Grecia 3, din Danemarca, Spania, Egipt și Turcia câte 2 delegați

Sporturi de iarnă.—Duminică an avut loc la Berlin primele alergări cu sănii. Clișeul nostru reprezintă un câmp de curse acoperit cu zăpadă, pe care aleargă concurenții conducători ai sănilor

Situația la podul de peste Bahlui

Noul pod de peste Bahlui la care se lucrează din primăvara anului trecut și care are o lungime de 55 metri, este aproape terminat.

Sâmbătă s'a terminat complect cu asfaltarea podului.

A mai rămas de așezat liniile de tramvai și de făcut balustrada,

Liniile tramvaiului vor fi așezate numai pe o parte a podului — nu la mijloc după cum se obișnuia până acum — pentru ca să nu se stingherească circulația vehiculelor.

Se crede că podul va fi complect terminat și dat circulației abia în a doua jumătate a lunei Februar, și va purta probabil denumirea „Podul Regele Ferdinand I".

L, Paul

ALIMENTUL VIU

(Continuare din pag. I-a)

Vitaminele nu sunt cunoscute până acum decât prin efectele lor. De unde vin ele ? După toate probabilitățile, din vegetale.

Iar vegetalele le-au găsit în pamânt, pregătite poate de acei microbi ai solului care joacă un rol așa de important în ajutorarea plantelor de a se folosi de mineralele pământului. Aici ajungem la hotarul nesigur care desparte, materia brută de materia vie. Aici e domeniul misterios, pe care știința încă nu-l cunoaște.

*

Considerând problema din punct de vedere practic, din cele de mai sus trebue să tragem concluzia că alimentele crude sunt cele mai bune, de oarece căldura mare distruge vitaminele. Totuși din fericire nu le distruge cu totul. De altfel, putem mînca orice ne place cu condiția să dăm corpului și vitamine. Pentru aceasta sunt deajuns un fruct, un „hors-d'oeuvre" crud, puțin vin. Apoi sunt și legumele. Sunt vitamine în legumele verzi, în pâne (în miez mai ales), în ceapă, pătlăgele ca și în măr, pară și banană.

Să lăsăm așa dar deoparte ideia pastilelor chimice, și să căutăm hrana proaspătă așa cum a lăsat-o Dumnezeu pentru toate viețuitoarele.

Spic.

Incendiul
din piața Halei

Ieri după amiază la orele 2, trecătorii din piața Halei în partea străzii Cizmăriei au observat flăcări la una din bărăcile noi.

S'a dat imediat alarma și la fața locului au sosit pompierii secției a treia Bucșinescu.

Insă până la sosirea pompierilor baratca a fost complect încinsă de flăcări.

Pompierii au căutat să apere celelalte bărăci așezate una lângă alta.

Și într'adevăr au reușit.

Baratca incendiată este proprietatea d-lui Iosub Goldenberg.

Ancheta a stabilit că focul a provenit de la o sobă.

Pagubele sunt de 30.000 lei.

Pl.

Mărirea debitului de apă de Timișești
Intrunirea comisiunii speciale

In cursul acestei săptămâni va sosi în localitate d. inginer Gherman care împreună cu d-nii ingineri Velt, Nițescu și Niculescu și consilierii comunali d-nii dr. Ochs și Colonel Liciu, vor studia chestia sporirii debitului de apă de la Timișești.

Delegații comisiei interimare precum de altfel toți membri comisiei interimare, se declară potrivnici introducerei de contoare.

Motivul principal pe care îl invocă d-nii dr. Ochs și Liviu, e că restrângerea cantității de apă, ar aduce o scădere în întrebuințarea ei, și aceasta în dauna sănătății și a higienii. Ei înclină mai curând în a se realiza noile rezervoare după propunerea d-lui Gherman, și care nu ar fi tocmai costisitoare

După cum am spus, mai toți consilierii înclină pentru aceasta.

Vezuviul s'a liniștit

Un comunicat al observatorului din Neapole anunță că Vezuviul și-a reluat aspectul normal.

Contrar zvonurilor ce s'a răspândit n'au fost nici victime și nici stricăciuni.

--CITIȚI „OPINIA"--

SCRISORI DIN BERLIN
Marele șantier „Vulkan Werke" din Stettin

Berlin 20 Ianuar 1926.

Am avut ocazia să vizitez cele patru secțiuni ale fabricilor „Vulkan Werke" din Stettin : Construcția vapoarelor ; construcția locomotivelor ; construcția și repararea vagoanelor ; construcția de turbine.

In șantier lucrează 10.000 lucrători. „Vulkan Werke" posedă cele mai mari schele de vapoare din Europa. Am avut prilejul să asist la lansarea unui vapor pentru Societatea „Hamburg-America-Linie".

La solemnitate au azistat toate autoritățile și un reprezentant al președintelui Hindenburg.

Nașă a fost d-na Kuno, soția fostului cancelar.

Atelierele Vulkan mai confecționează locomotive și repară vagoane. Intre altele, a executat o comandă de 3000 vagoane pentru Polonia. Vagoanele uzate au fost cumpărate de polonezi din America și au fost aduse cu vaporul la Stettin. Aici vagoanele au fost complect reparate și predate apoi căilor ferate poloneze.

Acum de curând, direcția generală a căilor ferate din București a făcut o mare comandă la fabrica „Vulkan" pentru consolidarea șinelor. Inainte de războiu, tot șantierele din Stettin au reparat vapoarele noastre „Traian", „Decebal" și alte două vapoare de mărfuri

S. Z.

LUPTA
politico-financiară din Franța

(Continuare din pag. I-a)

pozitele cartelului, la care adăugându-se amicii lui Briand și guvernamentalii de profesie, (sporiți prin angajamentul lui Briand să mărească indemnitatea unui parlamentar, dela 25 la 40,000 franci pe aa), se poate spera o majoritate pentru respingerea acestor impozite.

Proectul guvernului rămas astfel singurul în discuție, se speră că va căștiga destule voturi, ca să acopere pe dubioșii din blocul național, dela acei care vor avea ca justificare : teama de criză de guvern, de criza financiară, de viața cu douăsprezecimile bugetare, etc.

Lupta democrației contra impozitelor indirecte și pentru toate formele de impozit direct, va rămâne în picioare pentru Franța, dela care se vor molipsi și alte țări.

Balul de la Jockey-Club

Sâmbătă seara a avut loc în Saloanele *Jockei-Club-ului* balul anual dat în folosul azilului de bătrâne „*M. Catargiu*".

Comitetul de doamne—în frunte cu neobosita prezidentă *doamna E[illegible] Meissner* și-au dat toată silința să ofere oaspeților o seară cât se poate de agreabilă. Ast-fel că odată intrat să petreci câte-va ceasuri într'o atmosferă cât se poate de simpatică, regretai ceasul despărțirii.

La ora unu s'a întrerupt dansul pentru a se putea servi supeul—în sala de jos (Cofetăria Vlădescu) amenajată într'un restaurant unde doamne din societate au servit pe vizitatori.

Din numeroasa și distinsa azistență am remarcat pe :

D-na și Dl. Meissner, d-na și d.l General Sava-Goiu, d-na și dl. Laurențiu Pillat, d-na Elise Zarifopol, D-na Inculeț, d-na și dl. Col. Ionescu, d-na Profesor Negel cu d-ra, d-na și dl. Mircea Badareu, d-na și dl. Ionescu Râmniceanu, d-na și d. colonel Manolache, d-na și d. colonel Giușcă, d-na și d. col. dr. Irimescu, d-na și d. dr. Borcea, d-na și d. dr. Radu, d-na și d. Dulberg, d-na și d. N. Pogonat d-na și d. col. Angelescu, d-na și d. Tacu, d-na și d. Pogonat magistrat, d-na și d. col. Gurău, d-na și d. colonel Stoinescu, d-na și d. Mircea Possa, d-na și d. Costin Sturza, d-na și d. colonel Chemingher, d-na și d. N. Bastaki, d-na și d. prof. Șerban, d-na și d-rele col. Petrovici, d-na și d. Ing. Florian, d-na și d. maior Manole, d-na și d. Chefneun, d-na Veseli, d-na și d-rele col. Stere, d-na dr. Possa, d-na și d. col. Hadârcă, d-na și d. căpitan Andrei, d-na și d. Av. Dragan, d. și d-na căp. Iftimiu, d-na Vinograschi, d-na și d. dr. Gr. Alexandrescu, d-na și d. Lt. Paulian.

Domnișoarele : Dina Catarg doctor Bulgaru, Verona, Lily Simionescu, Negel, Neștianu, Toto Burghelea, Vasilco, Cavalioti, Bobeica, Serion, Macarovici.

Domnii : C. B. Penescu, ing. Burghelea, Cozadini, Cav. de Zotta, Col. Todicescu, col. Macri, Lascar Rosetti, Maior Carp col. Gherman, dr. Smilovici, Mihai Borcea, M. Genoi, Lupu, Scheletti, Frații Ionescu, maior dr. Rapaport, maior Tăutu, Băileanu, ing. Țaranu, Titi Gatoschi, Frații Ionescu, Jac Wurmbrand, Maior Costandachi, Kieser, Iamandi, Oiaga, Cucu-Starostescu Culianu, Zapan Neguiescu și mulți alții a căror nume ne scapă.

Procesul furtului de platină
dela laboratorul de mineralogie

Se știe de furtul de platină comis în dauna laboratorului de mineralogie din Iași.

Doi laboranți ai acestui laborator, I. Iosipovici și Emil Ionescu au furat platină de circa 300.000 lei, despuind de acest metal prețios diferite instrumente și piese de laborator.

Platina au vândut-o la diferiți bijutieri din localitate cu prețuri foarte mici, în total au luat vre-o 30.000 lei.

Au fost dați în judecată pentru furt cei doi servitori, iar bijutierii Lazăr Iosif, Glanzștein și Leon Mayer au fost dați în judecată ca tăinuitori.

Procesul a venit spre judecare Sâmbătă în fața Judec. Oc. II Urb. și s'a amânat în continuare pe Sâmbăta viitoare.

Incendiu în piața Sf. Spiridon

Un incendiu s'a declarat în Piața Sft. Spiridon.

A luat foc baratca cu coloniale a precupețului Ilie David.

Focul fiind observat la timp, s'a dat alarma și până la sosirea pompierilor incendiul a putut fi localizat, după ce bine înțeles a distrus întreaga baratcă

Pagubele sunt destul de mari Din cercetările făcute s'a stabilit că și aici focul a luat naștere din cauza neglijenței proprietarului. Acesta a lasat în baratcă un cazan cu cărbuni, ca mărfurile să nu înghețe. Cazanul înroșindu-se, a aprins podeaua și de aici focul s'a întins asupra întregei baratce.

Copil opărit

Dorohoi 24 cor. — In satul Zvoriștea o nenorocire mortală s'a întâmplat în următoarele împrejurări :

Copilul Alexandru T. Lupan în etate de 4 ani, jucându-se lângă un cazan pus pe foc de mamă-sa, din nebăgare de seamă a căzut înăuntru în apa ce clocotea, opărindu-se la piept.

Nefericita victimă a încetat a doua zi din viață în cele mai groaznice chinuri.

Parchetul a autorizat înmormântarea.

JUSTUS

30 IANUARIE 1926
Macaby-Redoute

INFORMAȚIUNI

x *Frezența d-lui Vintilă Brătianu la Paris n'a avut alt rezultat de cât să provoace nemulțumirea românilor aflători în capitala Franței.*

In adevăr, tot personalul legației noastre s'a dus la gară să primească pe ministrul finanțelor. Românii care veniseră la viza pașapoartelor, — destul de numeroși și prea puțin îndrăgiți de persoana d-lui Vintilă Brătianu — au protestat cu vehemență.

x *Fixarea precipitată a alegerilor comunale a nemulțumit multe din organizațiile provinciale ale partidului liberal care au fost surprinse complect nepregătite.*

Se va incerca un demers la centru pentru a se obține o amânare.

x Comitetul școlar al Conservatorului de muzică, s'a întrunit eri sub președinția d-lui Rudolf Suțu, vice-președinte. S'a dat descărcarea vechii gestiuni și s'a votat noul budget, care se cifrează la 600,000 lei.

x Administrația comunală a donat zece vagoane lemne de foc pentru cantina studențcască din Păcurari.

x In mahalalele Broscăriei și Mlaștinei, din localitate, s'au declarat mai multe cazuri de scarlatină.

x **Dela „Industriile chimice".**—Actionarii Intreprinderii „Industriile chimice", s'au întrunit eri în adunare generală. S'au ratificat hotărârile luate, în precedenta consfătuire privitor la reorganizarea întreprinderii. S'a procedat apoi la alegerea unui nou comitet, având pe d-nii I. Botez ca președinte și Th. Jelea, vice președinte.

D. farmacist Adace, a fost ales administrator-delegat în conducerea întreprinderii.

x **Delegația permanentă a organizației liberale din localitate, se întrunește în astă seară sub președinția d-lui Crupenschi.**

Chestia alegerilor comunale va forma obiectul discuțiunii.

x Se știe că d. George Brătianu profesor universitar, fiul primului-ministru, s'a îmbolnăvit de scarlatină, contractată în tren.

Boala se prezintă până acum într'o formă benignă.

x BIBLIOGRAFIE. — A apărut :

— *„Adevărul Literar și Artistic"* No. 268, cu un foarte interesant interview al maestrului Mihail Sadoveanu, luat de d Demostene Botez ;

Cu literatură și studii de Liviu Marian, Al. Bilciurescu Jean Bart, Igena Floru, M. Sevastos, F. Aderca, Dr. Ygrec, I Florestan, V. Ghiul, H. Blazian

Frumoase traduceri din Semen Iușchevici, Kuprin etc. Recenzii și note despre Unamuno Metternich, Voronov, Farrére Mussolini etc.

Cronici științifice, muzicale, teatrale, artistice, anecdote, curiozități și informații, Exemplarul 6 lei.

x A fost aseară arestat soldatul Ifrim Eminciuc, care acum câteva săptămâni, a lovit cu baioneta pe sergentul de oraș Ciomaga Ștefan, din punctul Anastasie Panu.

30 IANUARIE 1926
Macaby-Redoute

x Aseară averescanii au ținut o întrunire în suburbia Nicolina. Au vorbit, d-nii Pogonatu, Petrea și alții, asupra situației politice.

x Pentru mâne seară Marți, comitetul executiv al partidului țărănesc este convocat la clubul din str. Coroi No. 4.

La ordinea zilei chestiuni importante.

x Confratele nostru d. Rudolf Suțu a pus sub tipar partea doua din lucrarea d-sale „Iașii de odinioară".

x La Nicolina, în casa d-lui Dimitrie Pușcariu, a avut loc aseară o numeroasă întrunire a partidului național din localitate.

Școala de Meserii
„Ghize a și Arnold Weinrauch"
str. Aron-Vodă No. 5
SEBȚIE CROITORIE
Aduce la cunoștință că se primesc comenzi cu prețuri foarte avantajoase.
Comitetul

Diamante
pentru tăiat geamuri
orice calitate se găsește la unicul Depou de demuri și oglinzi, care vinde cu prețurile fabricei,
Israel Bergher S-sor
str. Anastasie Panu 50

Comercianți !
Pentru încheierea bilanțurilor, verificarea și înființarea registrelor de comptabilitate.
Corespondențe germano-române, traduceri de acte, manuscrise etc. adresați-vă la
IOSEF BODINGHER
str. Lăpușneanu No. 1
(Intrarea prin strada Vasile Conta)

Dr. N. Alexandrescu
MEDIC DE SPITAL
Boli de piele, venerice, și sifilis.
Str. Cuza-Vodă 42
Consultații 4—8 p. m.

DOCTOR IN MEDICINĂ
M. WECHSLER
Specializat în Franța în
ARTA DENTARĂ
Boli de gură și de dinți
Consult. 9-12 și 2-7 p. m.
Iași, Str. Alexandri 6

DOCTOR
E. GIBLMAN
Specializat la Viena
Boli de Piele și de păr
Sifilis și Venerice
Tratamentul radical a blenoragiei acute și cronice prin Uretroscopia (Iluminatul canalului uretral) Electrolyza, galvanocaustica, vaccinoterapia.
Str. GĂNDU No. 1 vis-a-vis de Cinema Elisabeta
Intrarea prin stradela Talpalari
Consult. : 2—7 p. m,
Duminică 11—12 a. m.

MIRCEA G. SERION
DOCTOR IN DREPT
AVOCAT
Birou de Notariat
Str. Muzelor 4

DOCTOR
L. HEITEL
MAMOȘ
De la clinicile din Berlin, Viena Frankfurt
Boli de femei și nașteri,
Str. Săulescu 2 (alături de Biserica Talparari)
Consultațiuni 3—6 p. m.
Pentru săraci gratis zilnic.

BIBLIOTECA UNIVERSITĂȚII IAȘI
Biblioteca Universității Loco

ANUL XXII No. [illegible]

ABONAMENTE
Lei 600 ... [illegible]
320 ... [illegible]

MERCURI 27 IANUARIE 1926

OPINIA

ZIAR POLITIC COTIDIAN

ANUNCIURI
se primesc la toate
Agențiile de Publicitate
și la
Administrația ziarului
Iași—Str. Gh. Mârzescu 17

CE INSEAMNA ALEGERILE COMUNALE

Liberalii au fixat pe neașteptate alegerile dela comună. Termenul hotărît pentru efectuarea acestei operații este atît de apropiat încât abia îndeplinește intervalul obligator prevăzut prin legea administrativă, între data convocării corpului electoral și dată efectuării alegerilor. Lucrul pare ciudat mai ales fiindcă până acum guvernul nu se arăta de loc dispus pentru aceste alegeri: liberalii parcă nu îndrăzneau să se supue la o încercare atît de grea.

Ce înseamnă, din punctul de vedere al politicei actuale, alegerile dela comună? Inseamnă mai ales o hotărîre dată de orașe. La sate sunt prea numeroși factorii care influențează desemnarea primarului, iar celula politică formată de locuitorii unei comune rurale este atât de neînsemnată (cîteodată nici nu există ca atare) încât rezultatul nu prezintă un interes covîrșitor. Pentru sondarea spiritului la sate, guvernul a făcut alegerile agricole și i-a mers cumplit de rău.

In schimb lupta serioasă va fi la orașe. Aici ar fi și firesc ca liberalii să pretindă succesul, căci ei alcătuesc partidul burgheziei și al funcționărimii liberaloide. Ce triumf în cazul cînd ar reuși! Cu ce forță ar pretinde să li se încredințeze mai departe puterea! Aceasta e ultima speranță a d-lui Brătianu, de aceia a și fixat alegerile în preziua expirării mandatului de guvernare.

Sunt șanse de reușită în această de pe urmă încercare? Noi nu credem. Orașele sunt întâiu sătule de comisiile interimare liberale, lacome și nepăsătoare, care au știut sa stoarcă banii contribuabililor prin tot felul de dări și n'au făcut în schimb mai nimic. Afară de aceasta, mulțimea este mult mai la „stânga" chiar în orașele noastre. Liberalii n'au devotați sinceri decât pe cei care stau chiar la centru, în piață, la bănci, la instituțiile unde se încasează mult și nu se face nimic.

Locuitorii din mahalale, nu sunt liberali și pe deasupra iubesc foarte mult schimbarea.

Guvernul va întâlni așa dar și la orașe, o opoziție constituită spontan, de marea majoritate a locuitorilor. Toate speranțele lui sunt zadarnice.

I. L.

ASPECTE

Turneurile teatrale și Iașul

Ieșenii au fost din tot deauna amatori de teatru. Pe scena dela Teatrul Național și dela Circul Sidoli, au înregistrat succese deosebite cei mai mari actori ai Europei pe cari dragostea de artă dramatică a ieșenilor i-a serbătorit cu adevărate triumfuri Sarah Bernard, Réjane, Novelli, Le Bargy, Maurice de Féraudy, au însemnat în amintirile lor reprezentațiile din Iași: un public inteligent a știut să răsplătească pe marii interpreți așa cum se cuvenea și de aceea turneurile trupelor străine s'au abătut întotdeauna prin capitala Moldovei.

Aici au concertat Hubermann, Kubelik, Godovski, Slivinski, Kreisler; ne amintim de privirile blânde ale bătrânului Godovski în fața unei săli în delir, ne aducem aminte de exurberanța lui Kreisler sub frenezia mulțimii emoționate de minunata lui technică și vom păstra mereu în amintire comunicativitatea pe care a arătat-o mândrul Slivinski care spunea că niciodată nu a cântat într'o atmosferă mai familiară ca aceea găsită în Iași.

Acelaș public a consacrat trupa lui Alexandru Davilla și pe scenele ieșene au venit să-și culeagă încurajările și gloria atâția actori cari fac mândria teatrului românesc. Nu oricine îndrăznea să apară la rampă înaintea ieșenilor și mulți, foarte mulți cari cunoșteau aplauzele Capitalei, ezitau să înfrunte atenția încordată a ieșenilor; aventura ultimă a „Thebaidei", căzută lamentabil, dovedește că gustul teatral se menține neatins la Iași.

Dar, dela războiu încoace Iașul este sistematic ocolit de trupele străine cari vizitează Bucureștii și orașele principale din provinciile nouă; chiar ansamblurile din Capitală nu mai găsesc vreme să se deplaseze până la noi: inaugurând sistemul „echipelor", ne trimit cel mult câteva elemente de rangul al doilea cari, oricât s'ar strădui, nu pot produce mai mult decât trupa noastră locală bine intenționată dar în mare parte nepregătită și în genere lipsită de o reală conducere artistică.

La Cernăuți a concertat dăunăzi Selma Kurz; la Chișinău a jucat celebrul actor de cinema Osip Runici însoțit de Lidia Șaliapin, fiica marelui cântăreț rus, ea însăși o distinsă artistă; tot în Chișinău se află o trupă rusească în fruntea căreia există două el mente de o valoare deosebită: Tamara Duvan și Vasile Vronski.

In București se anunță spectacole cu Mărioara Ventura și o serie de reprezentații ale trupei de la „Thèatre des Arts" din Paris, condusă de Ludmila și George Pitoëff, trupă care a repurtat în capitala Franței cele mai grandioase succese.

Din toate acestea, nimic pentru Iași. Ca un loc contaminat, orașul cu public dornic de teatru prin excelență este sistematic șters din intinerarul impresarilor; până și filmele cinematografice, rulează întâi la Tighina și Bacău și apoi vin să ofere bieților ieșeni singurele spectacole la care iau parte cu pasiune.

Care să fie cauza acestei vitrige situații? Oare spiritul xenofob care la Iași a pregătit terenul manifestației ostile de la Cernăuți împotriva lui Moissi să fi înfluențat asupra impresorilor de teatru străin? Dar care ar fi explicația pentru refuzul bucureștenilor de a veni până la noi, atunci?

Se impune o soluție. Amatorii de teatru trebue să o găsească, pentru ea măcar din acest punct de vedere Iașul de altă dată să nu cadă până la gustul Vasluiului al cărui mare fiu Tănase îi poartă gloria dealungul țării, în ritmul cupletelor pornografice și al dansurilor ob scene.

G. SPINA

O glumă radiofonică

„Revoluția la Londra"

Săptămâna trecută, întreaga Anglie a fost subit emoționată și chiar consternată. Și avea pentru ce!!

Toate aparatele de radiofonie au transmis știrea că la Londra a izbucnit revoluția, că Galeria Națională este în flăcări, că Turnul Londrei a fost luat cu asalt, că lupte sângeroase se dau în parcul Saint-James, și alte bazaconii de acestea.

Intâmplarea a făcut ca a doua zi trenurile să aibă mari întârzieri, din cauza zăpezilor,—ceia ce a determinat ca ziarele să nu sosească la timp. Astfel, publicul a crezut aproape o zi întreagă, că într'adevăr Londra se află în plină revoluție.

In cele din urmă s'a aflat că transmisiunea radiofonică era o glumă a preotului Ronald Knox, renumit ca om glumeț, mai mult de cât om al bisericei...

Atitudinea antifascistă

a Papei de la Roma

Ziarul catolic „Osservatore Romano" din Roma a scris un articol de critică la adresa guvernului fascist. Imediat gazetele d-lui Mussolini au deschis o campanie violentă contra cardinalului Gasparri, secretarul de Stat al Sfântului Scaun, cerând revocarea lui din funcțiune.

Drept răspuns la această campanie, Papa a adresat cardinalului Gasparri o scrisoare prin care-și exprimă încrederea desăvârșită pe care o are în secretarul său de Stat.

Pentru prima oară Papa a luat, astfel, o atitudine fățiș ostilă dictaturei fasciste. Adepții d-lui Mussolini sunt uluiți.

Scrisori din Paris

Ecouri de la vizita la Paris a d-lui Vintilă Brătianu

Scene de hotel.— Vizite.— Intrevederea cu d. Titulescu.— Rezultatele.

Paris 20 Ianuar 1926

Cu începere de Joia trecută, circulația Parisului a fost sporită pe mica stradă Daunou, care unește transversal și oblic Avenue de l'Opéra cu Boulevard des Capucines. Surplusul de circulație a fost dat de românii care vizitau Hotelul, sau staționau înaintea Hotelului Chatam care găzduia pe miniștrii Vintilă Brătianu, Georgel Mârzescu, N. Titulescu.

*

Timp de 30 ani Take Ionescu a fost singurul român care, la intervale dese, sporea circulația aceleiași mici strade Daunou, găzduind fără schimbare la micul hôtel Ratstad 4 rue Daunou. Românii au lasat urme pe pragul acestui hotel, acum refăcut și botezat cu alt nume.

*

Portarul Hotelului Chatham are un ceremonial deosebit la intrarea și eșirea din hotel a celor 3 oaspeți de marcă.

Inaintea d-lui Titulescu portarul se pleacă până la pământ, nu numai că a mers cu timpul, căci n'are nici barbă nici mustăți, dar mai ales pentru că ocupă un apartament, salon, 3 camere (din care una pentru cățeii și bona care-i plimbă), sală de bae.

Inaintea d-lui Mârzescu se pleacă pe un sfert, pentru că are numai mustăți și ocupă un salon cu cabinet de toaletă.

Iar pe d. Vintilă Brătianu îl salută cu un deget la chipiu, pentru că are, pe lângă mustăți și barbă, și nu simte nevoie nici de sală de bae, nici de cabinet de tualetă, ocupând o simplă odae.

*

D. Vintilă Brătianu a plecat eri din Paris.

Concetățenii noștri din țară, care trăesc în viața economică, în comerț, în industrie, trebue să-l aștepte (îmi închipuesc) cu nerăbdare, să vadă ce le aduce. Nu e vorba de bani în 5 zile, dar măcar de speranțe pentru destinderea pieței românești care, cu credite cu lingurița și cu dobânzi la Băncile cele mari de 24—30 la sută, ucide or-ce producție, or-ce comerț.

*

D. Brătianu a făcut la Paris o vizită de 10 minunte d-lui Doumer ministrul de finanțe, ca să-i ureze succes în lupta pe care o duce astăzi cu cartelul, și să-l asigure că nu era nevoe să ne invite a veni să regulăm datoriile noastre către statul francez, când România gândește zi și noapte la datoriile sale către aliați și se pregătește.

*

A primit pe un redactor de la „Chicago Tribune" care l'a interviewat despre chestiunea la ordinea zilei, când astă-zi un occidental vine în contact cu un român: renunțarea prințului Carol. D. Vintilă Brătianu i-a declarat următoarele:

„Prințul Carol n'a renunțat „la drepturile sale la tron decât „din motive strict personale. In „tot cazul, renunțarea este un „fapt sfârșit.

„Nu mă voi duce să-l văd la „Milano. La ce l'aș vedea? Dacă Carol ar fi voit să devie re„gele României, n'avea decât „să-și păstreze titlul de prinț".

*

Dimineața, d. Vintilă Brătianu, așteptând să se scoale d. Titulescu, primea pe foștii însoțitori ai acestuia la Washington, de la care se interesa mai ales dacă d. Titulescu a pus tot zelul și tot talentul său, și cum se face că n'a obținut anularea unei părți din datorii, cum li ceruse.

După amezile le consacra ședințelor de tête à tête cu d. Titulescu, ca să afle cât mai multe despre dispozițiile finanței americane, către nevoile Europei, și să scruteze adevărul întreg despre tratativele în chestia datoriilor.

Cu ce mai spusese d-lui Vintilă Brătianu tovarășii din comisiune, despre actele și faptele d-lui Titulescu, și cu elocința de vrăjitor a acestuia, d. Vintilă Brătianu a epuizat tot talentul său de contradicție. Și la ultima tăcere mai lungă a d-lui Brătianu, d. Titulescu i

(Citiți continuarea acestui articol în pagina IV-a.

Panait Istrati

apostrofat la o întrunire din Paris

Se anunțase, în mod vag, că o încăerare se produsese la o întrunire publică din Paris, între câțiva studenți români.

Ziarele pariziene (care ne-au sosit cu mare întârziere, din cauza cenzurei postale) precizează astfel lucrurile:

La întrunirea publică convocată de Liga Drepturilor Omului,—pentru a protesta contra ilegalităților din România—a luat cuvântul și d. Panait Istrati. Doi studenți români naționaliști au început să protesteze și i-au contestat d-lui Istrati dreptul de a pretinde că-i român. La acest protest s'au asociat și câțiva fasciști franceji.

Publicul prezent, care avea alte sentimente, a intervenit contra protestatorilor și i-a expulzat din sală,... nu cu prea multă blândeță. Și astfel, d. Panait Istrati și-a putut continua discursul.

Actualități politice

Alegerile comunale și succesiunea parlamentară

Activitatea cea mai intensă a parlamentului urmează a se desfășura în cursul lunei Februar; iar la începutul lui Mart corpurile legiuitoare vor fi dizolvate. In acest răstimp se vor înfăptui ultimile legi, între care și legea electorală.

Dar în tot cursul lunei Februar, cei mai mulți dintre parlamentari (atât opoziționiști, cit și guvernamentali) și mai cu seamă fruntașii partidelor, vor fi ocupați cu campania pentru alegerile comunale.

Prin urmare, parlamentul va lucra numai de formă, iar fruntașii opoziției nu-și vor putea exercita controlul asupra legiferărilor guvernului. Și astfel guvernul își va putea aranja prin surprindere toate interesele și toate afacerile care caracterizează epoca sfârșitului de regim liberalo-oligarhic.

Poate că și cu acest scop guvernul a fixat alegerile comunale așa cum le-a fixat.

Alegeri și pertractări

D. general Averescu a propus celorlalte partide din opoziție, colaborarea la alegerile comunale.

Țărăniștii s'au arătat gata să primească.

M. Maniu, în schimb n'a dat nici un răspuns, ci a rămas să consulte comitetul executiv (și apoi comitetul de o sută), în vederea începerei....pertractărilor.

Dar până la alegeri sânt abia vre-o trei săptămâni,— timp absolut insuficient pentru d. Maniu ca să pertracteze! Va fi însă vreme destulă până la viitoarele alegeri comunale,...peste opt ani.

Duduițele de Stat

Cu cenzurarea ziarelor străine la poșta Capitalei, fuseseră însărcinate (ca să zicem așa) niște duduițe dactilografe, fete drăguțe și tinerele,

Duduițele ceteau îmbujorate, toate dramele pasionale, violurile, scandalurile mondene, și n'aveau vreme să se ocupe de chestiile politice. De aceia, ziarele nu puteau fi expediate la adresă.

Și astfel, corpul diplomatic, ziariștii, cetățenii, stăteau înfructuos la discreția avântului sentimental și a criteriului politic al unor duduițe drăguțe, transformate în apărătoare ale intereselor de Stat.

Poziția duduițelor dactilografe era interesantă, dar incompatibilă cu sarcina lor firească. De aceia s'a impus urgenta lor desărcinare. Și astfel, măsura guvernului a avortat....ca să zicem așa.

X.

Contele Karoly

DAT IN JUDECATĂ

Am anunțat că distinsul barbat de stat maghiar, contele Mihai Karoly, a dat un interview ziarelor din Paris (unde este stabilit contele), prin care atacă violent regimul lui Horty.

Intre altele, contele Karoly a declarat foarte spiritual, că iredentiștii din Ungaria sânt: „patrioți de 40 la sută", fiindcă și-au oprit pentru folosul lor, 40 de procente din banii falșificați.

Guvernul din Budapesta a deschis imediat instrucție judiciară contra contelui Karoly, sub acuzația de înaltă trădare și de ultraj la adresa regentului Horty.

O nouă cometă

Din Johannesburg (Africa de Sud) se anunță apariția unei noui comete pe cer, de mărimea a unsprezecea. Astrul se deplasează cu —4+30 secunde pe zi.

E a treia cometă observată în ultimile săptămâni, în sistemul nostru planetar.

Dacă ar fi să dăm crezare eresurilor populare, ar urma să ne închipuim că semnele cerești prevestesc mari nenorociri.

Sau poate nu-s de rău augur decât cometele uriașe, care se se văd cu ochiul liber, ca o mătură pe cer....?

O PIAȚA ISTORICA

de Pr. N. Hodoroabă

In orașele mari mai toate piețele publice poartă numele unor oameni cari s'au distins fie în cariera de primariat, fie în cea de prefectorat sau în altă ramură de activitate—de obiceiu, cea politică...

In această privință, intelectualii celebri, sunt mai puțin norocoși. Această piață însă e mai mare în Iași decît în toate celelalte din orașele noastre, nu prin spațiul ce l-ar cuprinde, nici prin frumusețea sau pitorescul așezării, nici prin lanțul de clădiri mărețe ce o încercuesc, ci prin aceia, că ea poartă numele strălucitului eveniment de la 24 Ianuarie 1859: Unirea Principatelor. E piața *Unirii* din inima Iașului nostru istoric.

Aici, la 24 Ianuarie din acel an, s'a jucat *„hora unirii"*... Făuritorii acestui act istoric, conducători și popor, în frunte cu Al. Ioan Cuza—ales Domn al Moldovei, în ședința solemnă a Adunărei de la 5 Ianuarie 1859 iar în București, în ședința solemnă de la 24 Ianuarie acelaș an—au jucat hora unirii, hora înfrățirei atât de mult visată de generații întregi...

Aici, pe acest loc scump întregului nostru neam, au răsunat atunci în cântări versurile lui Vasile Alexandri bardul de la Mircești.

„Hai să dăm mână cu mână,
Cei cu inimă română,
Să'nvârtim hora frăției
Pe pământul României.

Amândoi suntem de-o mamă
De-o făptură și de-o samă,
Ca doi brazi dintr'o tulpină,
Ca doi ochi dintr'o lumină".

Aici, generația de atunci, de acum 67 de ani—din care unii trăesc și astăzi—au jucat hora în chiote și zi și noapte... Taraful de lăutari care ostenia în cântare era înlocuit cu altul... Toți câți se prindeau la joc erau plini de bucurie, erau fericiți, erau beți de entuziasm... Bătrânii, cari în oaste au ridicat arma împotriva ostașilor munteni și cari au străjuit ca grăniceri pe frontiera Milcovului, acum lăcrimau și îmbrățișau pe urmașii acelora care sub Matei Basarab s'au războit cu arcașii lui Vasile Lupu... Acum, Milcovul despărțitor de frați, secase într'această zi istorica...

*

Dar ani s'au scurs de-atunci... Evenimentele și războiul mondial au schimbat și fața țării noastre.

In 1918, începutul de unire de la Ianuarie 1859 s'a cimentat pe deplin și s'a desăvârșit. Basarabia, Ardealul și Bucovina s'au alipit de buna voie la sânul patriei mame. Visul a generații de scriitori și de martori a devenit realitate.

Prin piața cea veche și modestă de altă dată, astăzi modernizată și asfaltată, nu mai trec dinspre Galați și Moinești cară cu scumpie și nici rădvanul domnesc... Statuia celui ce-a desrobit țăranii, care a închis ochii pe pământ străin între zidurile Haidelbergului și ale cărui oseminte odihnesc în biserica de la Ruginoasa — turnată în bronz, când razele de soare o luminează, parc'ar spune c'a iertat de mult pe toți acei cari pe nedrept l-au urgisit...

Mii de trecători străbat astăzi indiferenți această piață ca pe ori ce piață de zarzavat... Ba, nici la sărbători naționale inima lor nu mai simte nimic...

Țăranii de la țară doar când trec prin mijlocul ei de se mai opresc la picioarele statuei, se descoperă ca'n fața unei biserici și fac cruce, și zic: „Saracu Cuza, cum l-au mâncat ciocoii!"

Pr N. HODOROABA

TOATA LUMEA E CONVINSA
— CA NUMAI —
„INLESNIREA"
SOC. în NUME COLECTIV N. V. STEFANIU & Co. — Iaşi
str. Ştefan cel Mare 11 (în curte) — Face posibil maselor largi ale populaţiei să scape de grija ernei procurându-le tot felul de mărfuri
cu preţuri convenabile şi plătibile în
cinci rate lunare

Aprobate de Consiliul sanitar superior şi premiate

SOSIND UN NOU TRANSPORT
de UNT de PEŞTE
de NORVEGIA s'a pus în vânzare la
Farmacia WERNER
cele 3 Iodoferate pentru cura de iarnă
Unt de peste Iodoferat simplu WERNER
Tonic depurativ, nutritiv recomandat contra anemiei, scrofulosei, gutei, reumatism etc.
Unt de peşte iodoferat cu fosfor WERNER
Special contra rachitismului, limfatismului şi reconfortant pentru copii şi adulţi slăbiţi de munca intelectuală
Unt de peşte iodoferat cu mercur WERNER
Tonic depurativ şi curativ p. reconvalescenţi sifilitici
Depozit principal: FARMACIA CONST. I. WERNER, IAS

Blănăria
DE LA CASSA
ALTER DAVID S-sor
S'A REDESCHIS CU UN BOGAT ASORTIMENT DE BLANARII, precum şi un atelier special de confecţiona
în str. Ştefan cel Mare No. 16
IN VECHIUL MAGAZIN „PRIMAVARA
Proprietari: Leibovici şi Zvoreşteanu

Apa de păr, de Mesteacăn
DR. DRALLE
„Este cea mai apreciată Loţiune din întreaga lume" „Preîntimpină căderea părului". „Curăţă mătreaţa".
De vânzare la Drogherii, Farmacii şi Parfumerii

Fabrica de Covoare persiene
„TEBRIZ"
Strada I. C. Brătianu No. 87
execută orice fel de covoare veritablle **Persiene** după catalog adus special din Persia.
Se primesc comenzi şi cu lâna brută adusă de clienţi.
SIRAG KISKANIAN
Preşedinte al Comisiunei examinatorie p. covoare persiene

VIZITAŢI
Expoziţia de Broderie şi Desen a
Sucursalei W. PESKY din Bucureşti
Furnizorul Curţei Regale
din noul Palat al Camerei de Comerţ
STR. CUZA VODA

Sanatoriul Dr. Tzaicu
IAŞI, STR. CAROL 20, Telefon
Clinică Chirurgicală perfect instalată. Asepsia cea mai riguroasă. Adaptat la chirurgia de urgenţă, Mecanoterapie, Gynecologie, Ortopedie, Electroterapie, **Raze-Ultra-violete.**
Se primesc boli interne şi nervoase (excluse bolile contagioase şi nervoşii turbulenţi).
Informaţiuni şi consultaţiuni între orele 2-4 p. m.

Epitropia Spitalului Israelit
De închiriat
Dela 23 Aprilie 1926
1) *Două prăvălii* în imobilul din str. *C. Negri 30* cu o odaie în dos,
2) *Una prăvălie* şi locuinţă de 3 odăi în imobilul strada *C. Negri 75.*
3) *Una prăvălie* cu una odae în dos în imob. str. *Anastasie-Panu 59.*
4) *Două prăvălii* sau atelier în imob. str. *Socola 84.*
5) *Două prăvălii* şi odăi de locuit în imob. str. *Nicolina 3.*
6) *Un local* pentru fabrică ocupat actualmente de fabrica „*Progresul*" în strada *Sinagogilor 8.*
7) *Una locuinţă* compusă din 6 odăi, 2 bucătării, etc. în etajul imobilului str. *Anastasie-Panu 25.*
Cu începere de la 23 Aprilie 1927
8) *Una brutărie* în imobilul din str. *Anastasie-Panu 25.*
Pentru informaţii, a se adresa între orele 9-12 şi 3-6 la cancelaria Epitropiei *Spitalului Israelit,* strada *Elena Doamna No. 43.*

BAROUL DE IAŞI
No. 47
22 Ianuarie 1926

Convocare

Domnii avocaţi sunt convocaţi în Adunare Generală ordinară în localul Baroului în ziua de Duminică 31 Ianuarie 1926 ora 15 la ordinea zilei:
1). Darea de seamă a gestiunei pe intervalul 1 Aprilie 1923—31 Decembrie 1925 şi descărcarea Consiliului.
2). Votarea bugetului pe anul 1926.
In caz când nu se va întruni numărul legal, adunarea se amână pentru 7 Februarie 1926 ora 15 când se va lua hotărâri valabile oricare ar fi numărul membrilor prezenţi.
Decan, *Eugen Herovanu*
Secretar, *Margareta Şoimar*

Diamante
pentru tăiat geamuri
orice calitate se găseşte la unicul Depou de demuri şi oglinzi, care vinde cu preţurile fabricei,
Israel Bergher S-sor
str. Anastasie Panu 50

FIRME
Comandaţi la primul atelier
IOAN MAX
Str. Costachi Negri 58
Furnizorul tuturor instituţiilor şi marilor intreprinderi din Moldova

SE CAUTA practicanţi de birou şi băeţi de prăvălie, în branşa de fererie.
Adresa L. G. str. I. C. Brătianu 132.

DE INCHIRIAT un apartament 4 odăi, bucătărie, vitraj; strada Sf. Sava No. 11, fost 14.

GĂSIT un câine prepelicar. Păgubaşul se va prezenta la administraţia ziarului.

Lei 100.000 — 150.000 *dau cu împrumut* cu primă prima ipotecă sau alt gaj.
Informaţii la Agenţa de publicitate şi Teatrală „RECLAMA" Trecătoarea Banu.

DE VÂNZARE o casă compusă din două odăi, o pivniţă şi o curte îngrădită cu scândură.
Doritorii se vor adresa d-lui Stan Balan str. Frumoasă 22.

UNA ODAE mobilată de închiriat pentru un domn ofiţer. Strada Sărărie No. 49.

LICITAŢIUNE

Se aduce la cunoştinţă că în ziua de 1 Februarie a. c. se va vinde prin licitaţiune la Trib. Iaşi S. 3-a, imobilul d-lui Braunştein S. Mayer, din str. Sft. Lazăr 36 bis.
Licitaţiunea are loc în sus zisa zi, orele 12 a. m. şi începe de la suma de Lei 700.000.
Dosar No. 1211/925.

AVIZ

Anunţăm pe această cale, onor. public şi clienţilor noştri, că un anume Ioan Dobrovici, str. Eternitatea 50, se prezintă *fără nici un drept,* în numele societăţii noastre, făcând achiziţii şi încasând acompturi.
Am reclamat cazul circomscriptiei respective.
Asigurarea Românească
Soc. Anonimă Română de Asigurări Generale
Iaşi, str. Lăpuşneanu 19

cu
7 LEI se mănâncă bine
un gulaş, (mâncărică) cartofi, sos cu **pâine.**
La vechiul şi renumitul local
Lupu cu Fleică
din str, Lozonschi
peste drum de seminarul Veniamin Costachi

Şcoala de Meserii
„Ghize a şi Arnold Weinrauch"
str. Aron-Vodă No. 5
SEBŢIE CROITORIE
Aduce la cunoştinţă că se primesc comenzi cu preţuri foarte avantajoase.
Comitetul

Comercianţi!
Pentru încheierea bilanţurilor, verificarea şi înfiinţarea registrelor de comptabilitate.
Corespondenţe germano-române, traduceri de acte, manuscrise etc. adresaţivă la
IOSEF BODINGHER
str. Lăpuşneanu No. 1
(Intrarea prin strada Vasile Conta)

DOCTOR IN MEDICINĂ
M. WECHSLER
Specializat în Franţa în
ARTA DENTARĂ
Boli de gură şi de dinţi
Consult. 9-12 şi 2-7 p. m.
Iaşi, Str. Alexandri 6

Numărul consilierilor
în judeţul şi municipiul Iaşi

Un decret publicat în „Monitorul Oficial" fixează formaţia consiliilor judeţene şi comunale pentru toată ţara.
La Iaşi vor fi, în consiliul judeţian: 24 consilieri şi 8 supleanţi aleşi şi până la 16 consilieri de drept.
In consiliul municipiului Iaşi: 30 consilieri şi 10 supleanţi aleşi, 20 consilieri de drept şi 5 consilieri femei.
In comunele rurale, numărul consilierilor aleşi este de 9 cu 3 supleanţi; consilieri de drept 2, desemnaţi conform prevederilor legii administrative.

Asasinarea unui păzurar

Din Bacău ni se comunică:
Mai mulţi căruşi, pe când treceau cu căruţele pe şos. Bârlad-Bacău, au găsit într'un şanţ al şoselei, la o distanţă de 40—50 metri de satul Traian, cadavrul unui sătean.
Sătenii au adus cadavrul în sat, depunându-l la postul de jandarmi. Aici a fost recunoscut de ceilalţi săteni:
Era păzurarul Const Popa.
Cadavrul prezintă numeroase vânătăi provenite din lovituri de ciomag.
Capul era aproape complect fărâmat, tot de lovituri.
După cât se pare, crima s'ar fi săvârşit în felul următor:
Păzurarul a surprins pe mai mulţi căruţaşi care în drum spre casă, ar fi vrut să fure lemne.
Pe când îi conducea spre post, ei ar fi sărit asupra păzurarului şi l'au omorât cu lovituri de ciomag.

Jefuirea unei cârciume în Păcurari

Hoţii desfundă butoaele cu vin

Un furt de o rară îndrăzneală a fost săvârşit în Şos. Păcurari la cârciuma Olănescu.
Prin tăierea uşei din dos, hoţii au pătruns în pivniţă şi deaici în prăvălie.
Spărgând saltarul hoţii au furat suma de 7000 lei şi au încărcat în doi saci coloniale, din cele mai scumpe.
Au mai luat numeroase sticle cu băuturi, precum şi două lăzi cu zahar. Nemulţumiţi numai cu atâta, hoţii s'au reîntors în pivniţă şi au deschis cepul la cele două vase cu vin, după care au dispărut prin cimitirul evreesc.
A doua zi, când comerciantul s'a sculat şi s'a dus în pivniţă, a găsit un strat de vin ca de un sfert de metru înălţime. Cele două butoaie se scurseseră cu totul în decursul nopţei.

Orarul la Conservator

Răspunzând unei întrebări a noastre în chestia orelor când se predă muzică de cameră, d. *N. Theodorescu,* distinsul director al Conservatorului, ne scrie:
„Explică că acest curs fiind de ansamblu, la care iau parte elevele şi elevii claselor de piano, vioară şi violoncel, nu-l pot frequenta în alte ore, fiind ocupaţi la celelalte cursuri—aproape toată ziua.
„Răul, dacă se poate spune că e un rău, e din cauza insuficienţei localului; şi pe urmă toate cursurile de ansamblu sunt aranjate în orele când elevii au terminat celelalte cursuri, ca să poată fi liberi.
„De altfel, acest curs se face în orele aranjate actualmente aşa după cum s'a făcut şi în trecut, de mulţi ani fără nici o schimbare".

x Curtea cu juri a achitat eri pe moaşa Maria Dimitriu din str. Sfântul Teodor, acuzată a fi provocat un avort mortal d-nei E. Nedelcu din Tg. Frumos.

x Prin noul budget al epitropiei aşezământului Sf. Spiridon, s'au sporit simţitor taxele căutării în spitale, la diferitele secţiuni.

Un nebun dă foc casei părinteşti

In satul Sineşti, focul a distrus în întregime casa femeii Chiţa Casapa. Din incendiu n'au putut fi salvate decât vitele.
Procedându-se la o anchetă, s'a constatat că focul a fost pus de fiul victimei, anume Neculai Casapu. Acesta era nebun de mai mulţi ani şi a făcut actul într'un moment de criză a boalei.

INFORMAŢII

x *O consfătuire intimă, a avut loc eri la prefectura de judeţ, la care au participat d-nii Crupenschi Victor Iamandi şi Osvald Racoviţă. S'a discutat despre alegerile comunale.*
In clubul liberal domneşte mare agitaţie. Cele două tabere nu se înţeleg asupra felului cum să se alcătuiască lista de candidaţi pentru comuna Iaşi.

x Azi dimineaţă pe Strada Păcurari un porc de o mărime neobicinuită a fost calcat şi omorât de un vehicul. Cine datoreşte scuze proprietarului dăunat? Desigur, nu conductorul vehicolului (porcul a fost calcat în mijlocul străzei); şi nici ziarul „Opinia".

x D. dr. Vasiliu, medic-şef al judeţului, a inspectat eri comuna Holboca, şi cătunele învecinate. In toate aceste localităţi, starea sanitară e bună, iar măsurile sanitare se aplică conştiincios.

x Funcţionarii comerciali au ţinut o consfătuire aseară în sala din str. Langa în chestii profesionale.

x A doua producţie a Conservatorului va avea loc Duminică, ora 4 p. m. în sala de concerte a instituţiei.
Despre programul bogat şi admirabil organizat, vom vorbi la timp.

x Duminecă 31 Ianuarie, Dl M. Rallea, profesor la Facultatea de Litere, va ţine o conferinţă în Aula Universităţei în folosul Grădinilor de Copii.
Repetăm această informaţie pentru a ruga stăruitor publicul să dee concursul său unei opere de binefacere de cea mai mare utilitate, concurs care, de altminteri, nu cere decât un prea mic sacrificiu, dată fiind calitatea conferenţiarului.

x **Teatrul Naţional.**— Astă seară se va juca de către Soc. Dramatică Iaşi premiera „Nebunul" de d. colonel Manolache.
— Miercuri 10 Februarie O singură reprezintaţie dată de comp. D-nei Marioara Voiculescu cu piesa.
„Manechinul Sentimental" de Ion Minulescu.
Biletele sunt puse în vânzare la agenţia Braşcu.
Reţineri la acest spectacol nu se pot face.

x **Poliţieneşti.**— Astă noapte nişte hoţi rămaşi încă necunoscuţi, au pătruns în locuinţa d-lui Dumitru Ciociu, din str. Dorojinca, de unde au furat mai multe bijuterii, haine şi suma de 5000 lei.
Se caută un individ despre care păgubaşul a dat oarecare indicii.

— Poliţia gării a arestat aseară pe Ita Clingher, pungaş de buzunare, bine cunoscut.

— A fost dus la secţie individul Mihai Zcrivinschi din Bălţi bănuit a fi implicat într'un furt tot la Bălţi.

x Sub nouă modificare a Siguranţei, Inspectoratul local de Poliţie şi Siguranţa va cuprinde judeţele Dorohoi, Botoşani, Iaşi, Vaslui, Fălciu, Tutova, Tecuci, R.-Sarat, Putna, Bacău, Neamtz, Roman şi Fălticeni.
Inspectoratul a fost pus sub conducerea d-lui Inspector General de Siguranţă Vintilă Ionescu.

x *Noi cazuri de scarlatină.*— După mahalalile Broscăriei şi Mlaştinei, contaminate de scarlatină, a venit rândul şi Tătăraşul.
Eri au fost internaţi în spitalul de izolare doi copii bolnavi de scarlatină. Ambii locuesc în Tătăraşi.
Serviciul Sanitar a luat toate măsurile cuvenite.

INFORMAŢII

x Se vorbeşte de reluarea raporturilor personale între d-nii I. Bratianu şi C. Stere.

In această chestiune, putem spune că d. Bratianu a trimis emisari la d. Stere, solicitînd o întrevedere. D. Stere a răspuns că nu se pretează la conciliabule secrete, ci primeşte numai o întrevedere care ar fi publică anunţată.

In acest chip, se lua d-lui Bratianu posibilitatea de a mai continua sistemul politic al calomniilor şi şantajelor.

x *D. Iorga a făcut o declaraţie gravă, asupra seriozităţii căreia n'avem acum elemente suficiente de a ne pronunţa.*

D. Iorga a declarat unui ziarist la Paris, că unii fascişti din România comiteau acte reprobabile folosindu-se de numele prinţului Carol.

Dacă faptul ar fi exact, s'ar impune constatarea : Am văzut că s'au luat măsuri contra prinţului Carol. Dar ce măsuri s'au luat contra acelor care s'au folosit de numele prinţului ?

x Din cauza aglomeraţiei de materie, amânăm pe mâine publicarea interesantei corespondenţe din New-York.

x Un început de incendiu s'a declarat eri la fabrica de lumînări Iulius Lazăr din str. Sf. Lazăr.

Sosind pompierii, focul a fost localizat.

x *Vineri, în prima şedinţă a Senatului după înmormântarea lui M. Pherikide, se va face alegerea noului preşedinte. Se afirmă că vor candida d-nii Const. Nicoleanu, Toni Iliescu şi C Dimitriu.*

Piaţa Valutară

Leul la Paris a cotat ieri 11,65 ; la Zurich 2,24 şi jum.

Devizele în Capitală au notat :

Francul francez 8,65 ; francul belgian 25.60 ; francul elveţian 44.80; lira engleză 1127 ; dolarul 231 ; lira italiană 9.37 ; coroana cehă 6,92 ; Rentenmark 55,70.

x *Cronica muzicală* a lui Wratislavius, despre concertul Sibianu-Barbu-Lupu, va apare în numărul nostru de mâne.

Iluminare a Giorno

ITAMAR-BEN-AMI ?

BACHUS BAR ??
original
LA...

BALUL „MACABY"

SE VA.....
executa
CADRIL FEERIC

JAZ-BAND

HAMISA-ASAR ??

ULTIMA ORA

FRANŢA CERE DIN NOU

continuarea anchetei în afacerea falşurilor ungureşti.

Paris 26.— Ziarele continuă a se ocupa de falşurile din Budapesta cerând elucidarea laturii politice a chestiunii.

„Matin" anunţă că guvernul francez a notificat la Budapesta mirarea pentru modul pripit cum s'au terminat cercetările şi vede în aceasta intenţia de a se acoperi anumite persoane politice. Se ştie că prin mărturisirile lui Nadossi au fost compromişii mai mulţi politician de frunte.

„Petit Parisien" afirmă din nou că complicitatea guvernului Bethlen este dovedită.

Inspectorul de poliţie francez Benoit a cerut eri poliţiei ungare să continue cercetările şi să interogeze din nou în prezenţa lui pe mai mulţi complici.

*

Budapesta 26.— Actul de acuzare în afacerea falşurilor a fost definitiv redactat eri. Sunt 25 de acuzaţi, dintre care 23 sub stare de arest, iar 2, Baros şi episcopul Zadravetz sunt liberi. Procesul se începe în primile zile ale lunei Februar.

Afacerea Dâmboviceanu

Bucureşti 26.—Judecătorul de instrucţie a dat ordonanţă definitivă în chestia fraudelor comise de Dâmboviceanu.

Sunt trimişi în judecată Dimboviceanu, Popescu, Mateescu, N. Lupescu şi Al. Filipescu. Se află în libertate d-ra Iulia Zăhărescu şi C. Popescu.

Problema financiară în Franţa

Paris 26.— Consiliul de miniştri se va întruni în curînd pentru a examina proectul de impozit pe tranzacţiile comerciale.

Şomajul în Polonia

Varşovia (Ceps). — In prima săptămână a lunei Ianuarie, numărul celor fără lucru a crescut cu 14.917, astfel că la 10 Ianuarie s'au aflat în Polonia 328.626 muncitori fără lucru.

Zăcăminte de mangan în Ucraina

Moscova. (Ceps). — Renumitul geolog rus, profesorul Sulski a ţinut o conferinţă la Institutul de planuri şi expediţiuni ştiinţifice de stat, asupra recentelor descoperiri din Ucraina.

Profesorul Sulski a adus la cunoştinţă că în regiunea Kuban 40 km. de la Staţia Kapinskaia, în urma explorărilor făcute, au fost descoperite vaste zăcăminte de mangan.

Cele mai mari cantităţi de magnan din această regiune se află între râurile Zaiba şi Bela, şi se poate scoate de-acolo 2 miliarde puduri.

Vânzarea unui ziar

Budapesta 26.— Ziarul „Vilag" publică ştirea că marea societate „Ulstein" din Berlin tratează cumpărarea marelui ziar vienez „Neue Freie Presse".

Incendiu catastrofal

Washington 26.— La Allenstown în Pensilvania incendiu a uimicit un mare hotel cu mai multe etaje. Sunt 5 morţi, 20 de răniţi şi 20 dispăruţi.

ECOURI

— **Comitetul societăţii „Tarbut" aduce la cunoştinţa tuturor cunoscătorilor limbei ebraice, că Miercuri 27 Ianuarie ora 8 jumătate seara, fix, va conferenţia în limba ebraică la sediul societăţii, şcoala „Cultura" d. Levanow din Ierusalem, tratând despre „Educaţia în Erez-Izrael". Intrarea liberă.**

— Intrucât numărul biletelor pentru balul asociaţiei „Macaby" este limitat se face cunoscut publicului că puţinele bilete rămase se mai pot obţine în fiecare seară dela 7—9 la sediul asociaţiei şcoala „Cultura",

— Duminică 31 crt. ora 10 dimineaţa are loc în sala Sidoli inaugurarea fanfarei „Hakoah". Intrarea liberă.

— In loc de untură de peşte simplă care are un gust neplăcut, daţi copiilor „*Vitaminosa*".

— A sosit in localitate pentru un scurt timp marele Rabin din Oradea Mare şi se află găzduit la d. Eisig Iţic str. Pantelimon 18, peste drum de Sinagoga Lăutarilor, unde poate fi vizitat de credincioşi.

SPECTACOLE

Bogata şi interesanta realizare „Orientul sau Parisul salvator" filmul în stilul cel mai modern şi cu enorme senzaţii scenice, se reprezintă astăzi în matineuri şi seara la Cinema Sidoli. Primele roluri sunt încredinţate simpaticei tragediane Maria Jacobini şi reputatului artist Harry Siedtke. Orientul şi Parisul salvator e unul din rarele filme, la a cărui realizare au contribuit cei mai desăvârşiţi artişti. Acţiunea acestei drame se desfăşoară în nordul şi pustiitătile Saharei, în Egipet, în Valea Regilor unde a fost găsită mumia lui Tut-Ank-Amon şi se închee la Paris, în oraşul care împrăştie lumină asupra întregului univers.

— Compania comicului Tanase ne vizitează în curând. Reprezentaţiile vor începe Vineri 5 Februarie a. c., la Teatrul Sidoli. Tanase aduce cele mai noue reviste de actualitate ; o trupă numeroasă compusă din cele mai distinse elemente, balet grandios, muzica proprie, imensă bogăţie în costume.

Prima Reprezentaţie „Floarea la Ureche" a doua „Când îşi vâră dracu coada" etc.

Biletele se pot obţinea de pe acuma la Cassa Teatrului Sidoli.

Citiţi „Opinia"

CONSTIPAŢIA OBICINUITĂ

Typ

Cu 1 până la 3 doze purgative „Typ"

se Desfundă şi se Curăţă STOMACUL şi INTESTINELE plăcut şi fără durere

LA NEVOIE

CEREŢI IN Farmacii şi Droguerii cutia a 3 şi 6 doze

Consultaţi prospectul

Farmacia-Laboratorul
Dr. L. CONIVER
Str. Ştefan cel Mare 13

Incepând de la 150 lei

se execută în mod irepcoşabil orice ramă culoarea mobilei mărime naturală: în mahon, frasin, nuc, aurit, metal etc.

Asortiment bogat 120 modele numai la

Israel Bergher S-sor
str. Anastasie Panu 50

A. DUMBRAVA
AVOCAT
Consult. 8—9 şi 7—8 ½
Str. Cuza Vodă 39, etaj

DOCTORUL
R. DAMSKER
fost medic de spital şi de oraş
Str. Cismăriei 17
(vis-a-vis de Hală)
BOLI INTERNE
SIFILIS şi GENITO-URINARE
Consultaţii :
8—11 a. m. şi 2—5 p. m.

Cabinetul Dentar
S. SIROTA GROSU
Strada Anastasie Panu No. 17
(Piaţa Halei).
Execută lucrări în platină, aur şi cauciuc, dinţi albi fără placă, extracţiuni şi plombe fără durere
Consult. dela 10 dim. până la 7 seara
PREŢURI REDUSE
Pentru săraci gratis zilnic

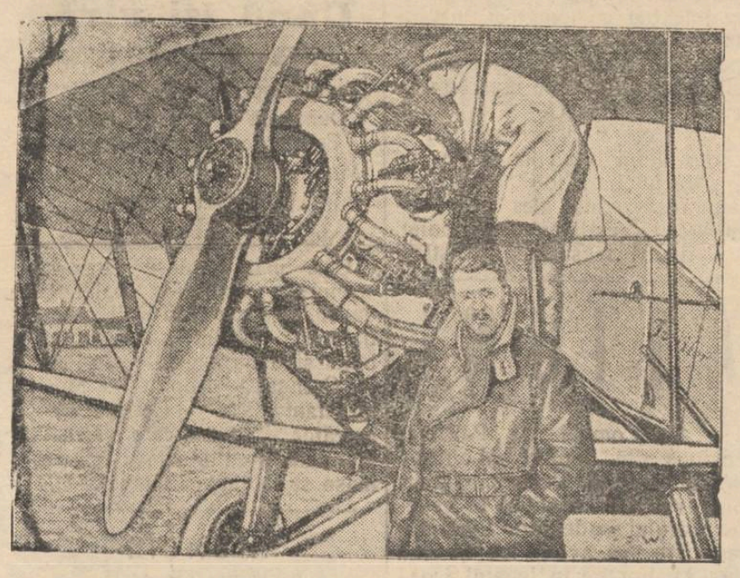

Zilele acestea va face primele sboruri de încercare în Anglia un nou aeroplan uriaş. Este vorba de un aparat Jupiter cu un motor de 400 cai putere, înzestrat cu toate modificările şi adăugirile cele mai moderne. Acest aeroplan va fi întrebuinţat pentru scopuri comerciale şi poate să se menţină în aer neîntrerupt trei sute de ore (12 zile).

Fotografia noastră reprezintă noul aeroplan şi pe conducătorul ei Căpitanul Bernard.

Ruşii mobilizează împotriva Chinei

Paris 26.—Ştiri sosite din extremul orient arată că situaţia a devenit foarte serioasă.

Ruşii mobilizează la frontiera Chinei, cu intenţia de a ocupa linia ferată Mukden.

Fabricile chineze de muniţii şi-au sporit activitatea. Graniţa înspre Rusia a fost închisă.

Iarăşi agresiune antisemită

Bucureşti 26.— O nouă agresiune antisemită s'a întâmplat eri.

Un număr de 20 studenţi evrei care lucrau la Institutul Babeş au fost baricadaţi de către colegii lor creştini. Evreii s'au refugiat în casa d-lui dr. Babeş. Intre timp a sosit armata şi a restabilit liniştea.

Germania şi conferinţa dezarmării

Berlin 26.— Ministrul de externe Stresemann a trimis o notă d-lui Drumond, secretarul Ligei Naţiunilor, arătând că guvernul german este dispus să-şi numească reprezentanţi în comisiunea care pregăteşte conferinţa internaţională a dezarmării.

Programul guvernului german

Berlin 26.—„Berliner Zeitung" anunţă că astăzi cancelarul Luther **va ceti în** Reichstag declaraţia-program a noului guvern.

Programul prevede consolidarea **păcii interne** şi armonia **socială. Iar în ce priveşte** politica **externă,** va continua directivele **de până acum.**

D. Chamberlain la Paris

Paris 26.— Astăzi soseşte la Paris **d.** Chamberlain, ministru de externe englez, unde va rămâne până Vineri. Se va discuta despre eliberarea zonei Rinului şi despre intrarea Germaniei în Liga Naţiunilor.

Programul Conferinţei Micei Antante

Belgrad 26, — La conferinţa Micei Antante, care va începe la 20 Februar, se vor discuta următoarele chestiuni :

Situaţia generală a Europei în legătură cu acordul de la Locarno.

Atitudinea comună a statelor din Mica Antantă la conferinţa dezarmării.

Falşurile din Ungaria.

Problema recunoaşterii Rusiei sovietice.

Procesul Mattheotti

Roma 26.—La Cheti va începe în curând judecarea procesului asasinilor lui Mattheoti.

Sinuciderea asasinului lui Dascalov

Praga 26.— Condamnatul Cicencov, asasinul fostului ministru bulgar Dascalov, s'a sinucis în închisoare spânzurându-se.

BECURI
electrice

cele mai solide, cele mai rezistente, din fabricile cele mai renumite: **Philips, Osram, Tungsram, Ferrowatt,** etc. mărci garantate, cumpăraţi mai eftin ca oriunde numai la Depozitul general

Zaharia Weiss
Piaţa Unirei

Adevărata untura de float de peşte

Calitate extrafină de GADUS MORRHUA

din BERGEN în NORVEGIA

Culoarea gălbue, gust foarte plăcut de sardele şi foarte nutritivă

Această calitate de *Untură de peşte* să ea foarte lesne, cu **plăcere,** chiar de către copii şi persoane delicate, ea este **mult mai** activă de cât orice preparat făcut de Uatura de peşte îndoit cu apă şi alte materii.

Se găseşte la Farmacia Curţei Regale
FRAŢII Dr. KONYA, Iaşi

STIRI DIN TARĂ SI STRĂINATATE

PREGATIREA ALEGERILOR COMUNALE

Convocarea corpului electoral

„Monitorul oficial" apărut ieri în ediţie specială, publică următoarea decizie ministerială :

Noi, preşedintele consiliului de miniştri şi ministru secretar de Stat la departamentul de interne.

Având în vedere dispoziţiunile art. 380, alin. 1 din legea pentru unificarea administrativă, care dispune că lucrările pentru desăvârşirea punerii în aplicare a legii se vor termina cel mult într'un an de la promulgarea ei ;

Având în vedere dispoziţiunile art. 381 din citata lege, care prescrie că datele când vor avea loc primele alegeri, se vor stabili pentru toate comunele, afară de municipii, prin deciziune ministerială ;

Având în vedere dispoziţiunile art. 165 din aceiaş lege ;

Considerând că pentru complecta intrare în aplicare a noei legi de unificare administrativă este loc a se face alegeri ordinare, conform dispoziţiunilor legii pentru unificarea administrativă, în toate comunele urbane şi rurale din ţară ;

Pentru toate aceste consideraţiuni,

Decidem :

Art. I. Se fixează zilele de 18, 19 şi 20 Februarie pentru efectuarea alegerilor în toate comunele urbane şi rurale din ţară.

Art. II. Operaţiunile electorale se vor efectua pentru fiecare comună într'o singură zi.

Art. III. D nii prefecţi de judeţe sunt invitaţi a face convocarea alegătorilor în termen legal, conformându-se dispoziţiunilor art. 17 18, 167 şi 168 din legea pentru unificarea administrativă.

Art. IV. Direcţiunea comunală este însărcinată cu executarea acestei deciziuni.

Dată la 23 Ianuarie 1926.

Ministru
Ion I. C. Brătianu

*

Tot „Monitorul Oficial" de ieri publică decretul regal dat la 23 Ianuarie, prin care se fixează ziua de 19 Februarie 1919 pentru efectuarea alegerilor comunale ordinare în municipiile : Arad, Braşov, Brăila, Bucureşti, Cernăuţi, Cetatea Albă, Chişinău, Cluj, Constanţa, Craiova, Iaşi, Oradea, Ploeşti, Sibiu, Târgu Mureş şi Timişoara.

Tratativele opoziţiei

Eri a avut loc o nouă întrevedere între fruntaşii partidelor naţional şi ţărăneso. Se păstrează secretul asupra celor discutate. Putem totuşi afirma că au fost înlăturate unele dificultăţi esenţiale şi că s'a făcut un pas înainte.

O decizie importantă urmează a fi luată astăzi de către comitetul executiv al partidului naţional.

*

D. Argetoianu a declarat eri că opoziţia şi-a fixat un punct de vedere comun în chestia alegerilor comunale şi trebuia să se citească eri la cameră o comunicare în acest sens. Dar Camera n'a ţinut şedinţă, aşa că opoziţia va trebui să folosească altă cale pentru a înştiinţa hotărârea luată.

Propunerea averescană

Am anunţat că averescanii au propus la întreaga opoziţie să ducă lupta împreună în alegerile comunale.

Ziarul argetoianist „Cuvântul" pretinde că şefii naţionali şi ţărănişti de comun acord au hotărât să respingă propunerile.

Se pare însă că ştirea aceasta este cel puţin prematură şi că răspunsul partidului naţional se va da după întrunirea de azi a comitetului executiv.

Vacanţa Camerei

După ce s'a anunţat că şedinţele Camerei sunt suspendate până Vineri 29 Ianuar, s'a răspândit zvonul că o nouă vacanţă se va acorda Camerei până la 4 Februar.

D. M. Orleanu a mărturisit că motivul adevărat al acestei vacanţe se datoreşte faptului că parlamentarii liberali sunt răspândiţi în toată ţara, fiind ocupaţi cu fixarea listelor de candidaţi. Dar după cîteva zile Parlamentul va începe să lucreze cu febrilitate.

„Listele cetăţeneşti"

Pentru comuna Bucureşti guvernul va pune o listă zisă „cetăţenească" în frunte cu d. dr. Costinescu.

De altfel cuvântul de ordine al guvernului către prefecţi este să se pue de preferinţă liste cetăţeneşti. Aceasta, ca măsură de precauţie pentruca guvernul să poată pretinde că alegerile n'au avut un caracter politic în cazul cînd va fi înfrânt.

ECOURI

de la vizita la Paris a d-lui Vintilă Brătianu

(Continuare din pag. I-a)

s'a adresat cu un vechiu tic al său :

— Pupă-mă d-le Brătianu.

Iar când d, Brătianu s'a pus în poziţie, d. Titulescu i-a strigat :

— Pas sur la bouche !

D. Brătianu s'a executat.

*

Statele Unite ne vor deschide credite noi ? După impresiile pe care i le-a destăinuit Titulescu d-lui Vintilă Brătianu, acesta se întoarce în ţară foarte pesimist. D. Brătianu i-a spus lui Titulescu că pentru creditul nostru era mai bine să fi obţinut anularea unei părţi din datorie, decât un moratoriu — în ce priveşte capitalul — pe 14 ani. Cine mai acordă credite noi debitorului care începe prin a-i cere moratoriu ?!

D. Titulescu a răspuns d-lui Vintilă Brătianu că psihologia sa e greşită. Mai rău dispui pe creditor când îi conteşti capetele, decât dacă îi ceri termen de plată ; pentru că cu această contestaţie, or faci pe creditor om de rea credinţă, sau invoci mizeria ta. Nici una nici alta nu dispun pe creditor pentru noi împrumuturi.

Probabil că Titulescu l'a convins şi asupra acestui punct pe d. Vintilă, de oarece la interviewul cu redactorul lui „Chicago Tribune" şi-a adus aminte despre al său „prin noi înşine", căci i-a declarat :

„Situaţiunea noastră financiară se ameliorează simţitor şi n'am de exprimat altă dorinţă decât ca puterile să lase România să muncească în pace, înăuntrul frontierelor sale"....

Corespondent.

Activitatea artistică

Concertul de muzică de cameră

După o lipsă de ani de zile mulţumită iniţiativei maestrului Sibianu, s'au reluat audiţiile de muzică de cameră.

De astă dată am avut însă prilejul să descoperim un mare talent în violoncelistul Lupu care şi-a perfecţionat studiile la conservatorul din Petrograd.

Ansamblul s'a prezentat în condiţiuni admirabile, cu un program cu totul nou pentru Ieşeni.

S'a executat Trio-uri de Beethowen, Tschaikovski, Rachmaninov şi Sibianu.

Stilul, ansamblul, frazarea precum şi finetea nuanţărei fiecărei piese au fost demne de cei mai reputaţi artişti.

D-nii Barbu, Lupu precum şi maestrul Sibianu care se simte că e şi sufletul ansamblului, s'au achitat cu prisosinţă.

Serenada maestrului Sibianu, a fost o revelaţie pentru publicul nostru.

Am dori ca noua înjghebare să-şi continue programul abia început, spre satisfacţia laşului muzical.

Stat.

x Marele Bal pentru statuea lui Eminescu.— La 30 Ianuarie c. are loc în saloanele CERCULUI MILITAR din IAŞI marele bal costumat şi necostumat organizat de comitetul pentru ridicarea în Iaşi a unei statui monumentale marelui poet M. EMINESCU.

Va fi cel mai frumos bal al carnavalului ieşan la care îşi vor da întâlnire toţi iubitorii de a petrece şi mai ales toţi admiratorii genialului nostru poiet. Vor fi diverse surprize artistice.

x Cu privire la informaţia despre arestarea funcţionarului c. f. r. d. Ştefăniu V. ţinem să precizăm a nu se confunda cu unul dintre bunii funcţionari ai Inspecţiei 9 Iaşi controlorul d. Ştefăniu Cezar care este cu totul străin de acuzatul de mai sus.

x Diagnoza scarlatinei a fost deplin confirmată, în ceia ce priveşte boala de care sufere d. George Brătianu. Erupţia pe corp e vizibilă, însă totul se prezintă în chip benign. Eri temperatura bolnavului a fost sub 37 grade. Medicii contează pe o grabnică însănătoşire a distinsului profesor.

x Tribunalul comercial a amânat eri judecarea cererei de declarare în stare de faliment a comerciantului Herman Cupermen din Iaşi.

x Parchetul a respins eri cererea de eliberare introdusă de d. Lupu Kohn proprietar şi d. I. Schvariz funcţionar, arestaţi sub inculparea de incendierea moarei Furnica.

Instrucţia acestei afaceri este pe terminate.

Marele Turneu Tanase
Teatrul Sidoli
120 Persoane — 60 Balerine
Vineri-seara 5 Febr. 1926
FLOARE la URECHE
Revistă-operetă de actualitate
Sâmbătă-seara 6 Februarie
Când îşi viră Dracu coada !
Revistă-operetă de actualitate
Duminică 7 Februarie *Matineu 3 ore* **Când îşi viră Dracu coada**
Duminică 7 Februarie seara 9½ ore **Floare la ureche**
Cele mai distinse elemente scenice — Grandios balet, 60 dansatoare cu Roji-Roji prima balerină — Numere speciale de balet şi dans angajate din Paris — Orchestra proprie — Montare fantastică. — Cel mai fermecător spectacol care s'a văzut vreodată. — Puţinele bilete ramase se obţin la Cinema Sidoli.

INFORMAŢIUNI

x COLABORAREA NAŢIONALO-ŢĂRĂNISTĂ.— O întâlnire a avut loc Vineri în Capitală, între d. Maniu, şi profesor Costăchescu, fruntaşul ţărănist din Iaşi.

In cercurile partidului ţărănist, se afirmă că impresia culeasă de d. Costăchescu, e nu numai hotărîrea fermă a partidului naţional de a realiza Colaborarea cu partidul ţărănist dar că această colaborare va fi fapt îndeplinit, în cursul acestei săptămâni.

Se crede chiar că până Vineri, organizaţiile din provincie să fie înştiinţate despre aceasta.

x Distincţie pentru profesorul Tafrali. — Institutul de Archeologie din Sofia a ales în unanimitate ca membru titular al acelui Institut pe d nul O. Tafrali profesor la Facultatea de Litere ieşană. Se ştie că d-nul Tafrali este mai de mult membru al Societăţei de Bizantologie din Atena, şi „Opinia" a semnalat, pe de altă parte, acum câte-va luni cu ce favoare Institutul de Franţa a primit comunicarea d-lui Diehl, atât de elogioasă pentru profesorul ieşan.

Aceste referinţe ne conduc la ideia că d-nul Tafrali, pe baza lucrărilor sale, este pe punctul să-şi creeze un loc de frunte între savanţii bizantologi din lumea întreagă, mai ales că nu trebue să trecem cu vederea că atât Grecia cât şi Bulgaria nu posedă Academii, astfel că titlurile conferite d-lui Tafrali sunt cei mai mari din câte ar puteasâ-i fie decernate de savanţii ambelor ţări.

x In vederea facerei noului tablou, D-nii avocaţi sunt rugaţi a-şi lăsa la Cancelaria Baroului adresele exacte, precum şi a se pune la curent cu cotizaţiile.

x Prelegerile universităţei Populare de la Ateneul Tătărăşi continuă regulat în fiecare Luni, Mercuri şi Vineri orele 7—8. Intrarea fiind liberă, poate asista orice doritor de cultură generală.

x Un Comitet de Patronaj compus din domnii Moritz Wachtel, dr. E. Pekelman şi dr. Smilovici s'a constituit în vederea Balului Studenţilor Evrei din Iaşi care va avea loc în ziua de 13 Februarie în localul Şcoalei Cultura.

Având în vedere că din beneficiul acestui bal se vor întreţine Cantina, Biblioteca, şi Căminurile Studenţeşti toate doamnele din elita evreiască eşană lucrează pentru reuşita acestei serate.

x La publicarea rezultatului examenului de capacitate ţinut la Prefectura de judeţ, pentru ocuparea de servicii administrative, s'a omis a se pune printre cei reuşiţi şi pe d-nii Rotaru Const. şi Şurubaru Gh.

x Duminecă dimineaţă la orele 10, va avea loc în sala Sidoli inaugurarea fanfarei soc. sportive „Hacoah".

Totodată vor vorbi şi d-nii dr. Kaprin şi Jack Klein despre istoricul societăţei.

Suprapopularea pământului

Profesorul Dr. Albrecht Penk, director al Institutului geografic de pe lângă universitatea din Berlin, a stabilit pe bază de calcule ştiinţifice că peste trei sute de ani globul pământesc va fi complect suprapopulat.

Profesorul Penk (din clişeul de mai sus), a făcut o comunicare asupra acestei teme la Academia de Ştiinţe din Berlin

Sovietele şi conferinţa dezarmărei

Presa bolşevică publică un comunicat semi-oficial prin care se anunţă că guvernul Sovietic este decis de a accepta invitaţiunea Societăţii Naţiunilor de a participa la lucrările comitetului delegat cu pregătirea conferinţei dezarmărei, însă cu condiţia să nu aibă loc în Elveţia.

*

Se ştie că guvernul din Moscova boicotează Elveţia, după asasinarea tremierului sovietic Vorowski, la Lausanne în 1923.

Se ştie că de atunci conducătorii sovietici se servesc de acest pretext pentru a putea refuza participarea la conferinţa dezarmărei.

Noua expediţie la Polul Nord

a lui Amundsen

Din Oslo se anunţă că Lo[illegible]enentul-Colonel Notile, constructorul dirijabilului pe bordul căruia Amundsen va face noua expediţie spre Polul Nord, a plecat în Rusia pentru a construi un hangar pentru aeroplane.

Această nouă tendinţă dovedeşte că Amundsen nu va pleca spre Pol din Pulham, ci din Rusia, şi probabil din Leningrad.

JUDICIARE

Abuz de încredere.— Ambrozi Foghel, meseriaşi din Botoşani, a vândut o puşcă ce i-a fost dată spre reparaţie de către Nec. Gurbănescu.

Tribunalul Botoşani condamnându-l pentru această faptă la 15 zile închisoare, Foghel a făcut apel.

Curtea S. I-a i-a primit eri apelul în parte, condamnându-l la 2000 lei amendă.

*

Calomnie.— D-na Cleopatra Timircan şi tatăl ei preotul Ion Filip, din com. Albeşti, jud. Fălciu, au acuzat pe învăţătoarele Elena şi Ecaterina Vâscu din aceiaş comună, că trăesc în concubinaj cu domnul notar Grigore Timircan, soţul legitim al Cleopatrei şi ginerele preotului.

La plângerea învăţătoarelor, Trib. Fălciu a condamnat pe soaţă şi preot la câte 3000 lei amendă pentru păcatul bârfirei.

Curtea S. I-a le-a respins eri apelurile.

*

Dublu proces de adulter

Petru a Mărţoarei, mic comerciant din Botoşani, îşi părăsea cam des prăvălioara.

La cererea soţiei sale s'a descoperit cu toate formele legale, cauza dispariţiilor frequente.

Formele legale au constituit un flagrant delict de adulter, cofăptaşă sau copărtaşă fiind Maria Peptănaru.

S'au adresat justiţiei doi reclamanţi : Maria Mârţoaei soţia înşelată şi Gh. Pieptănaru soţul înşelat.

Condamnaţi la început la 1 lună închisoare de către Trib. Botoşani, amanţii au rămas eri pedepsiţi de Curte la 10 zile închisoare.

*

Un sat de gospodari amendat

— Vedeţi ?... toate poznele vile face Bantaş, spunea d. N. Petrea unui numeros grup de ţărani, după ce desvoltase o înflăcărată pledoarie, în faţa Trib. s. II-a.

Ce poznă ?

Şeful regiunei silvice l-a condamnat pe 57 de săteni din com. Golăeşti la aproape 400 mii lei amendă, pentru ca aceştia şi-au trimis vitele la păşunat în pădurea de 28 ha. de lângă com. Golăeşti.

Ori sătenii pretind că şi-au trimis vitele la păşunat în pădure, conform unei permisiuni acordate de d. I. Bantaş şi consilierul agricol al cercului.

Sătenii mai invoacă în apărarea lor faptul că la prima expropiere această pădure li s'a dat pentru islaz, iar din 1925 le-a fost arendată pentru păşunat.

Deocamdată nu s'a stabilit a cui e pozna, căci procesul verbal de amendare a fost trimis spre judecare Judecătoriei, Tribunalul declinându-şi competinţa,

L. S.

x LICITAŢIE.— In ziua de 10 Februarie 1926, ora 9 dim. se va ţine în localul Primăriei licitaţie publică orală pentru vânzarea materialelor ce se găsesc în depozitul Bucşinescu şi anume :

Una maşină de tăiat sfeclă.

263 costume haine şi 2 jachete stinghere.

1150 saci.

Vânzarea se face în total, sau aparte.

Garanţia provizorie este de 10,000 lei în numerar sau efecte garantate de stat.

Materialele se pot vedea în orice zi de lucru la depozitul Bucşinescu.

ANUNCIU
Epitropia Generală
a Casei Spitalelor şi Ospiciilor
Sft. Spiridon din Iaşi

Se aduce la cunoştinţa generală că în ziua de 12 Februarie 1926 orele 10 dimineaţa, va ţine licitaţie publică cu oferte închise, în cancelaria Epitropiei pentru vânzarea de veci a unui număr de 17 bucăţi mici din Judeţele Iaşi, Dorohoi, Putna şi Roman,

Condiţiunile vânzărei se pot vedea în orice zi de lucru în biuroul Silvic al Casei.

Vânzarea se face pe baza legei promulgată în Monitorul Oficial No. 269 | 923.

Licitaţia se va ţine conf. art. 72—83 din legea Comptabilităţei G-le a Statului.

No. 306.

Sirocalcina

Medicament excelent în contra tusei, răguşelii, flegmei şi contra bolilor de plămâni şi a organelor de respiraţie. **Sirocalcina** s'a dovedit în nenumărate cazuri ca un remediu eficace, din cauza compoziţiei sale deosebit de favorabile. **Sirocalcina** se preferă de cei mai renumiţi medici preparatelor scumpe din străinătate.

Ţineţi seama de numele „**Sirocalcina**" şi de iscălitura :

Prof. Wender

care se află pe *fiecare* flacon original.

Aprobat de către autorităţile sanitare.

De vânzare la toate farmaciile

Depozitul principal de distribuire :

Fabrica de Industrie Chimică „Sapic" Cernăuţi.

BIBLIOTECA UNIVERSITĂȚII IAȘI

Biblioteca Universității Loco

ANUL XXII No. 5599 — 2 LEI NUMARUL — JOI 28 IANUARIE 1926

ABONA... luni ... 3 luni

OPINIA

ZIAR POLITIC COTIDIAN

ANUNCIURI
se primesc la toate
Agențiile de Publicitate
și la
Administrația ziarului
Iași—Str. Gh. Mârzescu 17

VOCI DIN PUBLIC

NEVOIA DE REGENERARE

Abuzurile făptuite în timpul războiului au deprins lumea cu suferințe de tot felul. Mulți și-au primejduit viața și mulți au murit din cauza mizeriei. (Marele jurist Alexandrescu își aducea singur pânea de la hală, iar consilieri de la Curtea de Casație se credeau în mare favoare când găsiau zilnic pânea, carnea și zaharul).

Când cineva de abia o duce de azi pe mâne, puțin îi pasă de garanțiile constituționale, de libertatea presei, a întrunirilor, a asociațiilor, de respectul averei și persoanei. Vede cu impasibilitate întreaga gamă a abuzurilor, începând cu rechizițiile legale și nelegale și terminând cu *suprimarea omului*. Așa în cât, unii s'au deprins la abuzuri, și aceștia sânt cei puțini, iar restul s'au deprins a suferi cât de mult, numai să scape cu viața.

*

Socotind după cele ce se petrec astăzi, lucrurile nu s'au schimbat de loc: unii sânt foarte mulțămiți, încântați că pot face orice fără să protesteze nimene de cât în chip foarte timid; iar alții gem de greutăți, dar fiecare în parte nu poate face nici o schimbare și de aceea renunță la orice inițitivă, oftând din greu și gândindu-se că o minune cerească va readuce, poate, acele timpuri când, mai de teamă, mai de rușine, legile nu se călcau și nici cei cu puterea nu se întreceau în tot felul de răutăți studiate în anume laboratorii, spre a-și mări averile din care să trăiască fără grijă tot restul vieții.

*

Această stare de lucruri nu mai poate dura fără a se surpa edificiul social, care va ajunge la 2—3 mii de *mandarini*, iar restul niște ființe ce nu vor putea trăi decât din grația celor dintâi.

Legile în vigoare însă, afară de cele anume ticluite, nu pot duce la acest rezultat, adică la vremile Fanariote de tristă memorie. Mergând pe aceste căi, comerțul nu se va mai putea susține, și sute de mii de oameni vor rămâne fără ocupație, iar funcționarii de orice categorie vor fi siliți, spre a se menține, să se dedea la acte și servicii umilitoare pentru un om cu demnitate.

In această situație ei vor fi niște *iloți*. Restul vor fi muncitori manuali, oameni inofensivi, care văd foarte aproape și care au inspirat în totdeauna cea mai puțină teamă.

Această perspectivă odată văzută, ea nu poate mișca decât pe patrioți de talia celor dela 1848 și mai încoace, care s'au expus, au suferit, au cheltuit averi pentru ca întreg poporul român să ajungă la o viață vrednică de un om liber, înlăturând toate cauzele care contrariau aceste legitime și nobile tendințe.

Astăzi nu *streinii*, ci *ai noștri* ne contrariează în mersul normal al vieții noastre de popor liber, din care au eșit luptătorii care au apărat țara în războiu și din care opt sute de mii și-au găsit moartea în lupta cu dușmanul cotropitor.

Este deci îndrăzneață și nedreaptă pretenția mandarinilor, pentrucă ei și ai lor n'au făcut *niciodată nici un fel de sacrificiu*, ci s'a bucurat numai și se bucură, *de toate bunurile acestei țări*, pe care le canalizează spre ei prin felurite metode.

*

Ce este deci de făcut? Trebue o regenerare. Toată sămânța rea trebue arsă, toată buruiana trebue stârpită din rădăcină. Trebue să se știe *că nime nu poate sfida un întreg popor*, bătjocorindu-l în toate chipurile.

Trebue o reacțiune sănătoasă trebue *fierul roș* al lui Carp; trebue să răspundă acei care și-au permis să calce legi, să fabrice legi personale, să prade lumea, să prade pe stat, să aducă țara la sapă de lemn, să pună pe cel mai umil țăran la contribuții cu mult mai presus de puterile lui, să stoarcă banul de pâne al comerciantului, să lese în suferință și mizerie pe toți slujbașii țării.

Acuma este rolul adevăraților patrioți să încerce toate mijloacele legale și să înfrunte toate pericolele pentru a salva patria căzută în prăpastia ce i-au pregătit, demult și cu atâta ghibăcie, fiii ei vitregi.

Dacă tactica cere încă răbdare, vom avea-o; dar pe urma acestei ultime cercări să sperăm oare că ne vom mântui?

Dumnezeu să lumineze și să întărească pe acei barbați politici și partidele care ne vor recîștiga libertatea și legalitatea. Înțelepciunea lor va găsi chipul de a duce lucrurile la bun sfîrșit, înainte de a fi prea târziu.

C.

Cât costă...

frumusețea unei fete!

Tribunalul din Anvers (Belgia) a avut să rezolve o chestie destul de interesantă.

O tânără fată (în etate de 17 ani) a fost răsturnată de automobil și grav lovită la gât și piept. Lovitura i-a alterat frumusețea pieptului și fata s'a adresat justiției, cerând despăgubiri de la șoferul vinovat.

Un medic a fost însărcinat cu expertiza. El a constatat că accidentul a provocat o pierdere de 20 la sută din „valoarea estetică" a domnișoarei în chestie.

Tribunalul a acordat fetei 20.000 franci despăgubiri, pentru cele 20 procente din valoarea estetică. Urmează deci că valoarea estetică totală se cifrează la 100.000 franci!

Un milion lei,... iată cât costă frumusețea unei tinere fete.

Crimele fanatismului

O fată ciopârțită de niște fanatici religioși

O crimă monstruoasă s'a petrecut la Brooklyn (New-York), în împrejurări cu deosebire stupide.

Într'un imobil din numitul cartier al New-Yorkului se află casa de rugăciune a cultului religios denumit „Voodoo". E un cult sângeros, primitiv, pe care albii l-au luat de la populația neagră.

O tânără fată, d-ra Roza Parello, pe când intra în imobilul din Park Street No. 18, ducându-se în vizită la niște prietene, — a fost acostată de niște indivizi și dusă cu forța în apartamentul unde-i instalat altarul religiei „Voodoo".

Fanaticii — barbați și femei — au desbrăcat pe fată în pielea goală, au suit-o pe altar și au început să oficieze jertfa pentru întuneeata și cruda lor divinitate.

Anume, au început să ciopârțească cu cuțitele pe netericita victimă. Fanaticii i-au tăiat întâi coapsele, apoi sânii. In acest timp, credincioșii dansau în jurul altarului, intonând cântece religioase.

La țipetele disperate ale sărmanei fete, au sărit vecinii, au spart ușa și au pus capăt acestui act de nemaipomenită sălbătăcie. Roza Parello a fost transportată de urgență la spital. Dar din cauza sângelui perdut, viața îi este în primejdie.

Popoarele încă stau cufundate în întuneric, dacă pot căuta Dumnezei sălbatici, pe căi criminale și pătate de sânge!

Apropierea sufletească

franco-germană

Cunoscutul critic german, d. Alfred Kerr, a ținut o conferință la Paris, vorbind despre rolul artei în apropierea sufletească a popoarelor.

Profesorul Aulard și d. Ferdinand Buisson, au mulțumit conferențiarului și au insistat asupra nevoei de a se face o apropiere între germani și francezi, în baza unui ideal comun.

Dar și la Paris—ca și la noi — câțiva studenți ultranaționaliști au încercat să tulbure solemnitatea. Insă liniștea a fost repede restabilită,—mai repede ca la noi.

Actualități politice

Constatare justă

Intenția întregei opoziții de a duce lupta comună în alegerile comunale, contra liberalilor, face pe oficiosul „Viitorul" să scrie următoarea frază:

„Blocurile care de ani de zile se fac într'o zi pentru a se desface într'altă zi, nu mai impresionează pe nimeni".

Este ceva just în constatarea aceasta. Nesfârșitele pertractări fără rezultate practice, au făcut ca liberalii să nu se mai teamă de acțiunea opoziției.

Sforile

Colaborarea național-țărănistă este astăzi de cea mai mare actualitate. Asta însă nu împiedecă pe unumiți takiști să continue cu tragerea sforilor.

Deplidă, ziarul „Lupta" afirmă că situația favorabilă pe care țărăniștii au căpătat-o la Palat, nu-i un motiv ca colaborarea să se facă prin cedări pe care partidul național nu le poate face.

Cu alte cuvinte, takiștii nu vor să primească colaborarea decât cu condiția ca țărăniștii să fie puși în situație de inferioritate. Or, pretenția aceasta nu poate determina o înțelegere grabnică și sinceră.

Ba chiar „Lupta" mai insinuiază că partidul țărănesc ar fi impregnat de... liberaloizi! E distractiv că tocmai takiștii formulează asemenea acuzații, Dar în or ce caz, formularea acuzației—mai ales acum—deservește cauza colaborării.

Acțiunea carlistă

Tot „Lupta" se plânge că liberalii exploatează la Palat „faptul imaginar" că partidul național duce o acțiune carlistă.

Faptul în chestiune o fi oare atât de imaginar?

Liberalii exploatează și ei ce pot...Mai rău de cei care le dau prilejuri.

X.

Cercetări științifice

în jurul unei eclipse de soare

Un fapt important care n'a fost anunțat în ziarele de la noi:

In ziua de 14 Ianuar a avut loc o *eclipsă totală de soare*, dar care n'a fost vizibilă decât din oceanul Indian.

In vederea acestui fenomen, o misiune științifică americană, în frunte cu profesorii Miller și Curtis, a plecat la locul indicat, pentru a verifica încăodată celebra teorie a lui Einstein.

In afară de aceasta, savanții fizicieni și-au propus să studieze atmosfera Soarelui care nu se „vede" decât în minutele foarte rare când astrul de foc este în eclipsă totală. (De data aceasta eclipsa a ținut 4 minute). Savanții și-au pus în gând să dezlege enigma „protuberanțelor" solare.

Eclipsa a fost fotografiată și cinematografiată.

Până acum nu s'a anunțat care sânt rezultatele cercetărilor științifice întreprinse în oceanul Indian.

SPECTE

Despre seriositatea recenzenților

Este multă pretenție din partea cronicarilor literari mai cu seamă, ca fiecare rând scris de dânșii să aibă greutatea unei judecăți supreme; ei au convingerea infailibilității și de aceea în nici o categorie de mânuitori ai condeiului nu există mai multă animozitate decât în aceea a criticilor.

Indicațiunile criticei sânt necesare; obiectivitatea cu care sânt dotați adeseori poate contribui la lămurirea publicului și la stabilirea valorii unui scriitor; dar, în majoritatea cazurilor, literații se impun împotriva chiar a unanimității criticilor și cititorii își formează gustul și judecata — cari, în definitiv, sânt singurele cari contează — fără intermediul foiletonistului recenzent.

Dar sânt împrejurări când critica nu numai că nu aduce nici un folos real publicului mai cu seamă, dar reușește să determine un haos din care bietul cititor nu știe cum să mai iasă.

Criticii nu-și dau seamă că luptele dintre dânșii, de multe ori lasă pe teren nedumerirea și astfel încurcă mai mult decât luminează.

In ultimele luni, critica franceză s'a văzut despărțită în aprecierea cărței lui Delteil „Jeanne d'Arc"; unii au declarat că este o capo'doperă, alții că e cel mult un pamplet. Insuși scriitorul, prins între aceste două păreri și în vederea candidaturii la premiul „Femina", a refăcut în ediția a doua oarecari pasagii.

Publicul, foarte numeros, a făcut un deosebit succes de librărie cărții cu pricina; dar, fiindcă tratează și o chestiune în care se cer și oare cari cunoștinți speciale în afară de gustul pentru literatură pur și simplu, de data aceasta cititorii au așteptat ca părerea definitivă despre carte să le fie impusă de critică.

Premiul „Femina" s'a atribuit lui Delteil; în urma acestui vot trebuia să se pronunțe și ultimul cuvânt al criticii. Și în adevăr s'a pronunțat; a doua zi după votul juriului care l-a distins pe Delteil, ziarul „Paris-Midi", prin pana criticului său d. Noël Sabord, scrie: „Atribuirea premiului „Femina"lui Delteil, ce argument în favoarea feminismului!"—iar „Le Temps" prin condeiul apreciat al d-lui Paul Souday scrie: „Atribuirea premiului Femina lui Delteil, ce argument împotriva feminismului!"...

Intâmplarea este de natură să descreștească frunțile; dar ea dovedește că adeseori criticii pierd dreptul de a putea fi considerați ca îndrumători ai gustului literar.

G. SPINA

Scrisori din America (8)

CURIOZITAȚI AMERICANE

In America orice industrie ce s'ar înființa ar da rezultate frumoase, judecând după industriile ce ființează astă-zi.

Fabrici de înghețată

Depildă, sunt mari societăți pe acțiuni pentru fabricarea... înghețatei, și zilnic cutrieră stradele camioane mari distribuind pe la cofetării și spițerii înghețată (Ice creme).

Alte societăți fabrică prăjituri, altele bonboane și distribue aceste produse pe la cofetari, așa că cofetarul e redus aci la un simplu comersant, nu cum e la noi.

Curios mi s'a părut însă când am văzut un autocamion distribuind... maioneză în sticle, iarăși produsul unei societăți pe acțiuni.

Lăptării și conserve

Sunt nenumărate ferme foarte sistematice, care distribue pe la particulari lapte și produsele sale; laptele, untul, smântâna și celelalte derivate sunt naturale, fără nici un amestec cu alte ingrediente cum se uzitează la Paris, Berlin și în alte centre mari din Europa, de oare ce laptele e aici în abondență.

Conservele de fructe și zarzavat, dacă rămân nevândute prin băcănii după șease luni, se reprimesc de fabricanții lor și se preschimbă în altele proaspete; cele înapoiate se distrug.

Intrebuințarea electricității

Fabricarea acestor conserve precum și a produselor laptelui se obține cu mașini electrice.

De altmintrelea, electricitatea are o intensă întrebuințare aci; rufele se spală, se usucă și se calcă electric; dai dimineața rufe murdare și seara ți li se aduce calcate gata; Hainele bărbătești și de dame se calcă eu mașini electrice foarte ingenios lucrate. Până și ciobotarii repară ghete cu mașini purtate cu electricitate.

Repararea ghetelor se face în vitrine mari, așa că publicul se oprește pentru a admira repeziciunea cu care se aplică pingele, călcăi, etc.

Blănăriile

Tot în vitrine mari lucrează blănarii. Comerțul cu blănuri e aci foarte desvoltat, mai cu samă de când Americanii au cumparat dela ruși Alasca. Găsești manteluri de blană de la 75 dolari până la 9000 (peste 2 milioane lei) bucata!

Blănarii stau cu toții într'o stradă anumită avându-și prăvăliile zid în zid între ei. De altmintrelea, în a 5-a Avenue (cum ar fi Calea Victoriei a Bucureștilor) am văzut 25 de prăvălii de pălării de damă, una lângă alta și nimeni nu se teme de concurență.

La Iași, când doi negustători de aceeași branșă ar sta în una și aceeași casă ar fi lucru mare.

Țiganii lăutari

Pentru a isprăvi această corespondență, voi relata pentru cetitori marele succes ce-l obțin aci țiganii lăutari. Banda de lăutari apare în costume frumoase, în fundul scenei teatrului, și înaintează, cântând spre rampă.

După ce țiganii își isprăvesc programul, se retrag executând aceeași arie cu care și-au făcut apariția pe scenă.

La plecarea lor, cortina rămâne încă ridicată, până ce ecoul cântecului se pierde în văzduh. O inovație care place mult.

*

Aș mai avea de zis ceva despre fructele din California, o minune dumnezeească; apoi despre zarzavaturile americane, patlagele vinete mari ca barbujii la noi, porumbul american cu coceanul gros și lung, dar văd că prea m'am întins și mă tem să nu se supere secretarul de redacție. Voi trimite însă, în curând, altă corespondență.

M. G.

New-York, Ianuar 1926

Slujbașii și fiscul

Slujbașii, în fine, au văzut (în oarecare măsură) visul cu ochii, și au încasat pe Ianuarie sporul mult așteptat. Bun și atâta cât s'a dat; căci trebuie să ținem seama și de greutățile statului, (de risipele care se fac, nu e permis slujbașilor să discute).

Este locul a arăta că din sărăcia lor, slujbașii, pe lângă toate augaralele ce plătesc (ca de pildă: straja în loc de 6 lei, —3 0 lei, prestația în loc de 12 lei, 500 lei pe an) apoi *gloaba*, —cum o numesc micii slujbași, —este *al doilea bir* ce-l dau ei tot din sărmana leafă—din care se fac rețineri de 4 și 8 la sută.

In 1924 venitul statului dela *salariul slujbașilor*, a fost prevăzut *patru sute milioane* și pe 9 luni era aproape gata acoperit cu 360.195.820.

In 1925, a fost prevăzut 550 milioane lei dela taxa pe salarii, din care numai în primele 9 luni se și acoperise 534.696.643 lei. Pe 1926, s'a prevăzut venitul taxei pe salarii la 700 milioane lei; și din cele arătate mai sus se poate spune cu certitudine că *nu va lipsi mult până la miliard*. Deci, funcționarii își fac datoria și nu conjugă numai verbul *„a lua"* ci și pe cel *„a da"*.

Nu ascundem că *din nevoie*, unii slujbași au cam luat și ceea ce nu trebuiau să ia. Dar sperăm că diriguitorii țării se vor gândi că pe lângă chestiunea *materială*, trebue de'ndreptat și starea *morală*, a funcționărimii; — lucru care se va face atunci când nu va mai fi în joc codrul de pâine.

Statul a făcut începutul.

Dr. Alex. Manolescu

Italia își pregătește

o formidabilă flotă aeriană

D. Mussolini a întocmit un program aeronautic care prevede construirea a 2200 avioane și 100 dirijabile.

Acest formidabil program va fi realizat în timp de doi ani.

Biata conferință a dezarmării!

Cronica Muzicală

de Wratislavius

TEATRUL NAȚIONAL I-ul Concert de muzică de Cameră

TRIO: Sibianu-Barbu-Lupu

Speranțele puse de noi—acum zece luni (cu prilejul întâiului concert din sala Conservatorului) nu s'au realizat. In loc ca prima audiție—la care au cântat celistul *Teodorescu*, violonistul *Garabet* etc. să fie începutul reînvierii atât de mult dorite de către toți iubitorii de muzică, aceasta n'a fost decât prima și în acelaș timp ultima încercare, deși, cum am spus aci atunci, n'a lipsit nici public și nici atmosfera prielnică ambele tot atât de necesare.

Elementele s'au risipit și au trecut din nou zece luni până să putem înregistra o nouă încercare.

Cunoscutul și apreciatul profesor de la Conservatorul local, pianistul *Sibianu* reîntorcându-se, după o îndelungată absență și văzând apatia totală ce domnește, și-a căutat tovarăși pentru înjghebarea unui nou grup cu care să facă muzică de Cameră.

A găsit doi: pe violonistul *Barbu* și violoncelistul *Lupu*.

Cu dânșii a studiat serios un program intelligent alcătuit și în seara de *22 Ianuarie* s'a prezentat în sala Teatrului Național.

Deși numărul auditorilor era —pentru noi, surprinzător de numeros, rămânem totuși la vechea noastră convingere.

Sala Națională este cu mult prea mare și în nici un caz adaptabilă pentru crearea atmosferei imperios cerute de către muzica de cameră. Căci sau e sala plină și atunci massa ucide intimitatea, sau este goală

(Citiți continuarea foiletonului în pagina IV-a)

TOATA LUMEA E CONVINSA
— CA NUMAI —
„INLESNIREA"
SOC. în NUME COLECTIV N. V. STEFANIU & Co. — Iaşi
str. Ştefan cel Mare 11 (în curte) — Face posibil maselor largi ale populaţiei să scape de grija ernei procurându-le tot felul de mărfuri
cu preţuri convenabile şi plătibile în
cinci rate lunare

Depozitul LUPU STĂNESCU
din STRADA UZINEI No. 11
s'a mutat în
strada Pantelimon 11, (casele proprii)
Cu această ocazie anunţ onor. clientelă că m'am asortat cu toate MATERIALELE DE CONSTRUCŢII, ca: *var, ciment, ipsos, piatră artificială* (mozaic), *cărămizi refractare, chamot, ţigle pentru acoperiş, kocs* pentru sobe, *kocs* englezesc, *Cărbuni* pentru forje (Sileze), *Catran, Stuh.* etc.
PREŢURI REDUSE

USOR ASIMILABILA. NU PRODUCE GREŢURI ŞI D
NU FĂ CURĂ DE
UNTURĂ DE PEŞTE
DE CÂT CU
EMULSIA RACOVITZA
ESTE CEA MAI ACTIVĂ ŞI CEA MAI PLĂCUTĂ PREPARAŢIUNE CU UNTURĂ DE PEŞTE. EA ESTE PRESCRISĂ DE TOATE SOMITAŢILE MEDICALE DIN ŢARĂ
DEPOSIT PRETUTINDENI

Blănăria
DE LA CASSA
ALTER DAVID S-sor
S'A REDESCHIS CU UN BOGAT ASORTIMENT DE BLANARII, precum şi un atelier special de confecţionat
în str. Ştefan cel Mare No. 16
IN VECHIUL MAGAZIN „PRIMAVARA
Proprietari: Leibovici şi Zvoreşteanu

OBLOANE DE FIER
de la fabrica
M. P. Vrânceanu & Fii
Brăila
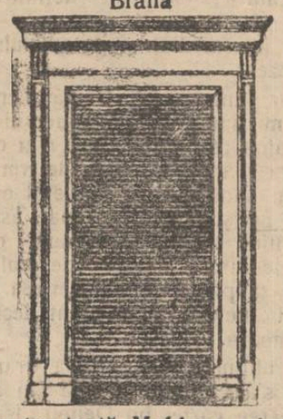
pentru toată Moldova, vinde
„MERCUR"
Agentură, Comision şi Consignaţiuni
Iaşi, Str. Ştefan cel Mare 53
Telefon No. 74

Epitropia Spitalului Israelit
De închiriat
Dela 23 Aprilie 1926
1) *Două prăvălii* în imobilul din str. *C. Negri 30* cu o odaie în dos,
2) *Una prăvălie* şi locuinţă de 3 odăi în imobilul strada *C. Negri 75.*
3) *Una prăvălie* cu una odae în dos în imob. str. *Anastasie-Panu 59.*
4) *Două prăvălii* sau atelier în imob. str. *Socola 84.*
5) *Două prăvălii* şi odăi de locuit în imob. str. *Nicolina 3.*
6) *Un local* pentru fabrică ocupat actualmente de fabrica „*Progresul*" în strada *Sinagogilor 8.*
7) *Una locuinţă* compusă din 6 odăi, 2 bucătării, etc. în etajul imobilului str. *Anastasie-Panu 25.*
Cu începere de la 23 Aprilie 1927
8) *Una brutărie* în imobilul din str. *Anastasie-Panu 25.*
Pentru informaţii, a se adresa între orele 9-12 şi 3-6 la cancelaria Epitropiei *Spitalului Israelit,* strada *Elena-Doamna No. 43.*

Începând de la
150 lei
se execută în mod irepcoşabil orice ramă culoarea mobilei mărime naturală: în mahon, frasin, nuc, aurit, metal etc.
Asortiment bogat 120 modele numai la
Israel Bergher S-sor
str. Anastasie Panu 50

DOCTOR IN MEDICINĂ
M. WECHSLER
Specializat în Franţa în
ARTA DENTARĂ
Boli de gură şi de dinţi
Consult. 9-12 şi 2-7 p. m.
Iaşi, Str. Alexandri 6

DE INCHIRIAT locuinţă, 4 odăi, antreu, bucătărie, bucătărie de vară, şură, grajd, în Şoseaua Naţională No. 4. — A se adresa alături la Papetăria Românească.

DE VÂNZARE total sau parcelat, un loc viran, faţade spre str. Zugravi şi Şoseaua Arcu, liber de pe acum.
A se adresa la Banca Moldova.

GĂSIT un câine prepelicar. Păgubaşul se va prezenta la administraţia ziarului.

DE VÂNZARE o casă compusă din două odăi, o pivniţă şi o curte îngrădită cu scândură.
Doritorii se vor adresa d-lui Stan Balan str. Frumoasă 22.

UNA ODAE mobilată de închiriat pentru un domn ofiţer. Strada Sărărie No. 49.

LABORATORUL
CHIMICO-BIOLOGIC
al
FARMACIEI
W. GHELBERG
(ENGEL)
str. Ştefan cel Mare 68
execută Analize de:
Urină, Suc Gastric, Uree în sânge, etc.

Comercianţi!
Pentru încheierea bilanţurilor, verificarea şi înfiinţarea registrelor de comptabilitate.
Corespondenţe germano-române, traduceri de acte, manuscrise etc. adresaţi-vă la
IOSEF BODINGHER
str. Lăpuşneanu No. 1
(Intrarea prin strada Vasile Conta)

Dr. B. FINGERHUT
Specialist în
Boli de Rinichi şi Genito-urinare
Tratament special cu
DIATERMIE
(termo-penetraţie)
S'a mutat din str. Alexandri în
STRADA CĂPITAN PAUN
colţ cu str. Mârzescu
Consultaţiuni 8—9 şi 3—7

DOCTOR
E. GHELMAN
Specializat la Viena
Boli de Piele şi de păr
Sifilis şi Venerice
Tratamentul radical a blenoragiei acute şi cronice prin Uretroscopia (Iluminatul canalului uretral) Electrolyza, galvanocaustica, vaccinoterapia.
Str. GÂNDU No. 1 vis-a-vis de Cinema Elisabeta
Intrarea prin stradela Talpalari.
Consult.: 2—7 p. m,
Duminică 11—12 a. m.

Cabinetul Dentar
S. SIROTA GROSU
Strada Anastasie Panu No. 17
(Piaţa Halei).
Execută lucrări în platină, aur şi cauciuc, dinţi albi fără placă, extracţiuni şi plombe fără durere
Consult. dela 10 dim. până la 7 seara
PREŢURI REDUSE
Pentru săraci gratis zilnic

DOCTOR
L. HEITEL
MAMOŞ
De la clinicile din Berlin, Viena Frankfurt
Boli de femei şi naşteri
Str. Săulescu 2 (alături de Biserica Talparari)
Consultaţiuni 3—6 p. m.
Pentru săraci gratis zilnic.

Substituire de arestat

Comerciantul Anton Lazăr din Roman a nimerit o din lac în puţ.

Condamnat la 15 zile închisoare pentru contravenţie la legea speculei, s'a înţeles cu Ingversen, directorul închisorii din Roman şi plutonierul Maftei, şeful de post al arestului, ca în locul său să fie încarcerat un anume P. Căliman.

Faptele fiind descoperite, autorii acestei substituiri au fost condamnaţi:

Ingversen şi Maftei la câte 2 ani, Anton Lazăr la 7 luni şi Căliman la 20 zile închisoare.

Primii trei au făcut apel care a venit spre judecare eri în faţa Curţei S I-a, fotoliul ministerului public fiind ocupat de d. Mircea Possa.

S'a prezentat numai Anton Lazăr, azistat de d. P. Pogonat, ceilalţi 2 rămânând în opoziţie.

D. P. Pogonat a căutat să dovedească că faptul ce se impută lui Lazăr şi împrejurările în care l-a comis nu poate fi calificat drept falş.

Curtea se va pronunţa la 28 Ianuarie.

Procese de faliment

Cazul G. Lehrer.— Impotriva lui G. Lehrer au introdus cereri de declarare în faliment două firme din Manchester-Anglia şi anume:

Societatea Barlov, pentru neplata sumei de 1414 lire sterline şi firma G. Rozenzweig pentru neplata sumei de 1600 lire.

După mai multe termene, soc. Barlow a declarat eri, prin reprezentantul său d. At. Gheorghiu, că nu mai are nici o pretenţie, fiind îndestulată de debitor.

In ce priveşte pe soc. Rozenzweig, d. Kiva Ornştein, în numele debitorului, a cerut un ultim termen pentru a face dovada cursului lirelor în Aprilie 1920, susţinând că după cursu din momentul încherii convenţiei, debitorul a acoperit în lei suma datorită.

Tribunalul a acordat acest ultim termen.

Firma Alperin şi Merlaub.— Tribunalul a acordat un termen de graţie firmei Alperin et Merlaub pentru a-şi aranja situaţia.

Procesul lui S. Trambarin.— Comerciantul S. Trambarin, care a avut un magazin de manufactură şi la Iaşi în str. Ştefan cel Mare, iar actualmente mai are magazin numai la Bălţi, a obţinut deasemenea un termen de graţie.

Un incident interesant.— Cârciumarul Moraru din comuna Plugaru fiind declarat în faliment, a făcut contestaţie.

D. C. Simionescu, în susţinerea contestaţiei, a ridicat următorul incident:

Com. Plugari fiind alipită de jud. Botoşani, urmează că acţiunea trebue introdusă la trib. ccelui judeţ.

D. Moscovici, din partea creditorilor, a susţinut:

Acţiunea în declarare trebue intentată unde debitorul are principalul stabiliment.

Tribunalul a respins incidentul ridicat de d. Simionescu şi a acordat lui Moraru termen de plată până la 1 Februarie.

*

Deasemenea Tribunalul a acordat termene de graţie următorilor comercianţi:

Ciobanu şi Chirilă din judeţ şi Hart din Iaşi str. Ştefan cel Mare.

Rep.

Un furt la Dorohoi

Dorohoi 25 cor. — Azi dimineaţă pe la orele 8 un îndrăzneţ furt a fost comis la o brutăria din localitate.

Bătrânul Herşcu Covaliu din str. Başotă, s'a dus la o brutărie pentru a-şi procura o pâine.

Când vru să achite, constată cu groază că suma de 20.000 lei, care constituia unica lui avere, strânsă cu sudori, a fost furată.

Nenorocitul bătrân neavând unde a pune la adăpost suma acasă, o purta în permanenţă asupra sa. Starea bătrânului e lamentabilă.

Poliţia cercetează

Sărbătorirea zilei de 24 Ianuarie
la Ateneul Popular Tataraşi

In sala arhiplină a Ateneului Popular-Tataraşi a avut loc Duminică 22 Ianuarie sărbătorirea celor două uniri a Românilor din 1859 şi 1918.

Serbarea s'a deschis prin intonarea „Imnului Regal" de către corul Ateneului, după care a urmat Conferinţa ţinută de D-l Dr. Petru Cazacu unul din fruntaşiii Sfatului Ţării care a hotărât în 1918 alipirea Basarabiei la Patria Mumă.

D-sa a arătat cu câtă nerăbdare aşteptau adevăraţii Moldoveni ziua mult dorită a unirei Basarabiei cu Moldova din trupul căreia fusese deslipită în 1812.

După conferinţă, corul „G. Muzicescu" de sub conducerea mestrului V. Popovici, a cântat câteva bucăţi naţionale bine executate.

Restul serbării a fost produs de către harnicii studenţi ai societăţii culturale „Basarabia" filială Ateneului.

Au recitat cunoscuta artistă eşană D-na N. Profir „Nunta Zamfirei" şi o d-ră Studentă „Limba noastră".

Un dueto de chitară şi mandolină executată de către doi studenţi, a impresionat adânc sala.

O deosebită curiozitate au deşteptat dansurile naţionale basarabene executate în chip desăvârşit de d-rele studente basarabene.

Serbarea s'a încheiat cu un frumos tablou vivant reprezentând România Mare în spatele căreia corul cântă hora marii Uniri, visul milenar al întregii suflări Româneşti.

INFORMAŢII

x **Accidentul dela fabrica de spirt Abator.**— Eri, lucrătorul Alexandru Iaţcu, la fabrica de spirt de lângă abator, s'a bagat într'o cadă pentru a o curăţi, însă din cauza tăriei spirtului a ameţit şi a rămas în nesimţire. A fost salvat de alţi lucrători şi este în afară de ori ce pericol.

x Corespondentul din Dorohoi ne scrie că proprietarul Costică Pârlogeanu s'a înapoiat acasă bine-sănatos. Deci, ştirea despre sfăşierea sa de către lupi a fost un simplu zvon.

x **Furt în str. Păcurari.**— In str. Păcurari 34, s'a săvârşit astă noapte un furt îndrăzneţ.

Prin chei potrivite, banda de hoţi a pătruns în locuinţa d-lui Constantin Pavelescu, şef de birou la regionala c. f. r., de unde au furat mai multe bijuterii şi suma de 30.000 lei în numerar.

Se fac cercetări.

x Astăzi după amiază la orele 4 are loc în Amfiteatrul Facultăţii de Medicină, lecţiunea inaugurală a d-lui dr. Al. Ionescu-Matiu, profesor de farmacie chimică şi galenică, tratînd despre: „Organismul nostru şi echilibrul reacţiunilor chimice".

x Sâmbătă 30 Ianuarie fiind patronul Şcoalei de meserii. „V. Mălinescu"—se va oficia la biserica „Patruzeci de sfinţi" un parastas pentru pomenirea lui Vasile Mălinescu fost deputat în Divanul Ad-hoc al Moldovei şi ministru al şcolilor sub domnia lui Vodă-Cuza.

Toţi acei ce l'au cunoscut cât şi acei ce ştiu să preţuiască pe înaintaşi, sunt rugaţi să vină la această pomenire.

Adeua zi Duminică la ora 3 p. m. va fi adunarea legală a comitetului şcolar.

x Ziarul „Prager Presse", anunţă sosirea la Varşovia a d-lui Wielowieyski, ministrul Poloniei la Bucureşti. Această sosire este în legătură cu reînoirea convenţiei economice şi militare între Polonia şi România.

x D. dr. Vasiliu, medic şeful judeţului, a vizitat azi ospiciul Socola unde s'a convins că s'au luat toate măsurile, în urma declarării cazului de scarlatină, despre care vorbim în alt parte.

INFORMAŢII

x Intre băncile a le căror scrisori se vor primi ca garanţie la licitaţiile C. F. R. a fost trecută şi Banca Moldova.

x *Din Paris ni se anunţă :*

Examenul medical a stabilit că d. G. G. Mârzescu nu sufere de gălbenare simplă, ci e probabil că are şi leziuul la beşica biliară.

Bo'navul e supus la un tratament special pe timp de două săptămâni. După aceia se va şti dacă i nevoe de o intervenţie hirurgicală.

x **Poliţieneşti.**—A fost condus la secţie Moise Bacalu, găsit cu un număr de ţevi de aramă. In drum a încercat să mituiască pe sergent, dându-i 66 lei. **Banii** au fost depuşi la **secţie.**

*

Nişte hoţi, prin chei potrivite, au pătruns în locuinţa d-nei Tinca Dumitriu, din strada Aurora 24, de unde au furat mai multe lucruri casnice şi haine.

*

D-na Adela Bercu din strada Ipsilante 27 a reclamat că în lipsa ei de acasă, nişte hoţi au spart uşa şi intrând în locuinţă, au furat mai multe rochii şi 4 sfeşnice de argint.

*

Au fost arestaţi Ion Ciobanu şi Petru Vârlan găsiţi furând mangal dintr'un vagon din gară.

x Se aduce la cunoştinţa publicului de către Biroul controlului pentru servitori din Iaşi str. Procopie No. 10 că toţi patronii care au servi şi servitoare, trebue să se prezinte de urgenţă la acest oficiu, pentru a face livrete de servitori şi vize le manuale pe anul în curs Deasemenea trebue să prezinte şi Buletinul de populaţie eliberat de oraşul Iaşi.

La caz contrariu, se va aplica legea.

--CITIŢI „OPINIA"--

ULTIMA ORA

Chestia succesiunei la guvern

Deosebire de vederi între d-nii I. Brătianu şi Al. Constantinescu

Declaraţiile ministrului domeniilor

Bucureşti 27.— Chestia succesiunii la guvern se discută cu aprindere în lumea politică.

Zilele acestea d. Alecu Constantinescu a făcut pe culoarele Camerei o declaraţie senzaţională. Vorbind în cerc restrâns, ministrul domeniilor a spus :

— *„Problema retragerii noastre dela cârmă nu s'a pus încă. Şeful nu ne-a consultat în această privinţă şi nu s'a luat nici o decizie dacă şi când ne vom retrage. Dar vom fi consultaţi la timp, căci e o chestie de ordine internă de partid".*

*

— *„Când va fi vorba de recomandarea succesorului, — continuă d. Constantinescu, — lucrurile vor sta altfel, căci nu mai este vorba de o chestie internă de partid. Ionel Brătianu îşi va spune părerea lui Regelui şi aceasta bineînţeles nu obligă pe şeful statului.*

„Se poate să fiu şi eu consultat de Suveran şi atunci îmi voi spune părerea mea personală. Nu poate fi vorba de disciplină de partid în această privinţă".

In acest moment, d. Constantinescu s'a adresat d-lui Pleşoianu, şeful de cabinet al d-lui Ionel Brătianu într'un ton intim :

— **„Mă, să redai exact şefului cuvintele mele".**

Din aceste declaraţii ale d-lui Constantinescu reese clar că o divergenţă de păreri există între d-sa şi d. Brătianu în chestia succesiunii la guvern.

Incordarea raporturilor franco-ungare

Naţionaliştii s'au suparat.—Un protest al Papei

Budapesta 27.—D. Briand a trimes instrucţiuni telegrafice reprezentantului francez din Budapesta de a obţine neapărat prezenţa delegaţilor francezi la interogarea inculpaţilor. D. Briand şi-a expirat mirarea faţă de atitudinea contelui Bethlen.

Această intervenţie a produs mare emoţie la Budapesta. Naţionaliştii cer să se protesteze oficial, de oarece e vorba de un amestec în afacerile interne ale Ungariei.

*

Reprezentantul ziarului „Le Matin", a fost chemat la poliţie pentru a da lămuriri în chestia declaraţiei pe care a făcut-o cum că la apropiata şedinţă a Ligii Naţiunilor delegatul francez va refuza să stea la aceiaşi masă cu delegatul Ungariei.

E vorba ca reprezentantul lui „Matin" (d. Saerwein) să fie dat în judecată.

*

Reprezentantul Băncii Franţei s'a prezentat la tribunal şi s'a constituit parte civilă.

*

Nunţiul papal din Budapesta a protestat contra dării în judecată a episcopului Zadravetz, afirmând că un episcop nu poate fi judecat decât de tribunalul papal.

*

Praga 27. — „Prager Presse" află din Sighetul-Marmaţiei că au fost arestaţi 3 unguri care voiau să treacă în România cu bancnote franceze falşificate.

TRATATIVELE OPOZIŢIEI

Chestia frontului unic

D. general Averescu propune abţinerea de la alegeri

Bucureşti 27.— Eri după amiază au continuat dezbaterile în sânul delegaţiei permanente a partidului Naţional.

Au vorbit d-nii D. R. Ioanitescu, Gr. Filipescu, Sever Dan, Cita Davila, Argetoianu şi alţii. Mulţi dintre cei prezenţi s'au pronunţat pentru o fuziune cu partidul ţărănesc.

Şedinţa a fost ridicată la ora 8.

S'a comunicat presei că s'au desbătut chestiuni în legătură cu alegerile comunale şi s'a examinat eventualitatea unui acord cu ţărăniştii.

Astăzi dimineaţă la ora 10, discuţiile au continuat.

*

Delegaţia permanentă examinează şi propunerea unei colaborări cu averescanii. Unii sunt contra, dar sunt şi păreri în favoarea acestei colaborări.

Se propun două formule : un acord general al întregii opoziţii, cu obligaţia ca oricine ar veni la guvern să anuleze legea administrativă votată de liberali.

A doua propunere este ca să se lase libertatea de acţiune organizaţiilor provinciale de a colabora în alegeri cu oricine vor crede de cuviinţă. Dacă s'ar admite însă formula aceasta n'ar mai exista pentru nimeni angajamentul obligator de a anula legea administrativă. Ar fi deci probabil să se admită soluţia dintâiu.

*

D. general Averescu depune stăruinţi pentru înfăptuirea unui front unic al opoziţiei, dar nu pentru a lupta în alegeri, ci tocmai pentru a se abţine.

Generalul propune ca blocul opoziţiei să dea un manifest către ţară prin care toate partidele îşi iau angajamentul să dizolve consiliile comunale angajate de liberali.

Cutremur de pământ

Smirna 27.—t Un puternic cutremur de pământ s'a simţit în oraş şi împrejurimi. Mai multe case au fost dărâmate. Sunt pentru morţi.

Dr. Lupu la Rege

Bucureşti 27.— D. dr. N. Lupu va fi primit în audienţă la Rege, astăzi după amiază la ora 4 jumătate.

Alcătuirea proectului

de modificare a legei timbrului

Bucureşti 27.— Comisia financiară a Camerei s'a întrunit eri la ministerul de Finanţe şi a continuat redactarea proectului de modificare a legii timbrului.

Taxa pe cererile de adopţiune a fost redusă astfel : la judecătorii 25 lei, la tribunal 50 lei.

Cererile de opoziţie penală 10 lei la judecătorii, 20 lei tribunal, 50 lei Curte.

Apelul în litigii patrimoniale, impozit proporţional de 10 bani la sută.

S'a suprimat taxa dublă la somaţiile trimise prin poştă.

In penal, cei arestaţi sunt scutiţi de timbru pentru opoziţie, apel şi recurs.

Apelul penal la Curţile de Apel se taxează cu 50 lei.

Apelul contra deciziei Barourilor privitor la interzicerea accesului în instanţele judiciare se taxează cu 500 lei.

Pentru recursurile civile se taxează după categorii, de la 20 la 500 lei.

Se menţin taxele pentru opoziţiile prevăzute în legi speciale.

Lucrările comisiunii vor continua.

Sinuciderea unui contabil de bancă

Bucureşti 27.— Aseară la ora 7 şoferul Vinea din str. Ciclop 39 a înştiinţat poliţia că acum două zile a plecat la Turnu-Măgurele cu pasagerul Grigore Voiculescu, contabil la banca Franco-Română.

La înapoerea în Bucureşti, aproape de oraş, Voiculescu s'a sinucis, trăgându-şi un glonte de rovolver în cap şi a murit pe loc.

Cauza sinuciderii pare a fi de ordin bănesc.

NAUFRAGIU

Constanţa 27.— La Caliacra a naufragiat vaporul italian „Principesa Iolanda". Vasul s'a scufundat cu o mare cantitate de mărfuri. Echipajul compus din 30 de persoane a fost salvat.

In Reichstag

Berlin 27.— Astăzi începe la Reichstag discutarea propramului guvernului.

Rasiştii şi comuniştii vor depune moţiuni de neîncredere.

Delict de presă

Bucureşti 27.— Consiliul de Război a condamnat pe d-ra Lenuţa Filipovici la o lună închisoare pentru un articol de ziar în care ataca biserica şi şcoala burgheză.

Suspendarea circulaţiei pe Dunăre

Tulcea şi Sulina izolate

Bucureşti 27.— Direcţia navigaţiei fluviale române a înştiinţat ministerul de comunicaţii că din cauza nesiguranţei călătoriei pe Dunăre a suspendat circulaţia vapoarelor pe liniile : Brăila-Sulina, Brăila-Chilia-Veche-Vâlcov, Brăila Măccin.

Oraşele Tulcea şi Sulina au rămas complect izolate.

Camera trânceză

Paris 27—Eri la prânz s'a întrunit consiliul de miuiştrii. D. Doumer s'a arătat dispus să facă largi concesiuni în chestia financiară.

In şedinţa de după amiază a Camerei, d. Herriot a făcut elogiul cardinalului Mercier. S'a început apoi discuţia proectelor financiară.

Succes fascist

Roma 27.— O sciziune s'a produs în partidul liberal italian. O fracţiune a partidului a trecut la fascişti.

Convenţia militară româno-polonă

Varşovia 27.— Guvernul polon pregăteşte reînoirea convenţiei militare cu România.

Miniştrii poloni din statele balcanice au fost convocaţi la o consfătuire la ministerul de externe.

ECOURI

— **Un foarte original „BACHUS-BAR" amenajat cu mult gust de către un comitet de doamne, la marele bal „Macaby" va constitui cea mai plăcută surpriză pentru adepţii zeului Bachus.**

— **Comitetul societăţii „Tarbut" aduce la cunoştinţa tuturor cunoscătorilor limbei ebraice, că Miercuri 27 Ianuarie ora 8 jumătate seara, fix, va conferenţia în limba ebraică la sediul societăţii, şcoala „Cultura" d. Levanow din Ierusalem, tratând despre „Educaţia în Erez-Izrael". Intrarea liberă.**

— **Copiii debili şi nedesvoltaţi trebuie să ieie „Vitaminosa".**

A. DUMBRAVA

AVOCAT

Consult. 8—9 şi 7—8 ½

Str. Cuza Vodă 39, etaj

†

Neculai Chr. Gheorghiu, Xenophon C. Gheorghiu, Aspasia N. Culianu, Adela V. Urşianu, Esmeralda P. Capelleanu, Lucia O. Erbiceanu, Necnlai Gh. Nano, Const. Gh. Nano, Gh. Gh. Nano, Gh. P. Zarifopol, Paul şi Ştefania Zarifopol cu copiii, Petru şi Natalia Culianu, Adriana şi E. Winkler cu copiii, Adda şi Gh. d'Albon cu copiii, Corina şi Anibal Ciure, Mircea N. Culianu, Ştefan N. Culianu cu copiii, Sofia N. Culianu, Livia N. Culianu, Constanţa şi N. Rainu, Artur Gorovei cu copiii au durerea a face cunoscut prietenior şi rudelor încetarea din viaţă a iubitului şi neuitatului lor : tată, frate, văr, moş şi cumnat

Hristodor C. Gheorghiu

săvârşită în ziua de 26 Ianuarie 1926, după o scurtă şi grea suferinţă.

Inmormântarea va avea loc Joi 28 Ianuarie, orele 2 jum. p. m. la cimitirul Eternitatea, unde e depus corpul.

Această ţine loc de orice invitaţiune.

SPECTACOLE

Bogata şi interesanta realizare „Orientul sau Parisul salvator" filmul în stilul cel mai modern şi cu enorme senzaţii scenice; se reprezintă astăzi în matineuri şi seara la Cinema Sidoli. Primele roluri sunt încredinţate simpaticei tragediane Maria Jacobini şi reputatului artist Harry Liedtke. Orientul şi Parisul salvator e unul din rarele filme, la a cărui realizare au contribuit cei mai desăvârşiţi artişti. Acţiunea acestei drame se desfăşoară în nordul şi pustiitătile Saharei, în Egipet, în Valea Regilor unde a fost găsită mumia lui Tut-Ank-Amon şi se închee la Paris, în oraşul care împrăştie lumină asupra întregului univers.

Abonaţi-vă la Opinia

Diamante

pentru tălat geamuri

orice calitate se găseşte la unicul Depou de geamuri şi oglinzi, care vinde cu preţurile fabricei,

Israel Bergher S-sor

str. Anastasie Panu 50

FIRME

Comandaţi la primul atelier

IOAN MAX

Str. Costachi Negri 58

Furnizorul tuturor instituţiilor şi marilor intreprinderi din Moldova

Toate bunele gospodine văpsesc singure în casă orice bluze, rochii, haine, etc. de lână, bumbac sau mătase numai cu renumitele culori

„JACOBUS"

Produs importat din Germania. SURSA ANILINILOR, Reuşita GARANTATA. Nu se decolorează la soare. Nu ese la spălat

Feriţi-vă de imitaţiuni

De vânzare la Farmacii. Drogherii şi Văpselării.

Reprezentant General : **Philippe Rothenberg** - *Bucureşti*

Reprezentanţa şi depozitul pentru Moldova şi Basarabia :

CAROL BLUMENFELD - IAŞI, str. I. C. Brătianu 147

Vroiţi lumină bună şi constantă ?

Cumpăraţi numai

BECURI PHILIPS

Cunoscuta casă BATIK

din Chişinău

Expune la Magazinul Braşcu, o nuoă serie de lucrări în piele, pe care le desface cu preţuri extrem de reduse.

Fabrică de Rahaturi

„SULTAN"

STRADA I. C. BRĂTIANU No. 87

Execută calităţile cele mai excelente, cu preţuri reduse. Comercianţi !

Inainte de a face comenzile D-v. vizitaţi Fabrica „Sultan".

Faceţi cura cu Depurativul Salparil

Cel mai puternic depurativ al sângelui

recomandat contra maladiilor : *gută, litiaza renală, boli de piele, ecseme, boli sifilitice,* etc. şi în orice afecţiuni ale sângelui viciat.

Depozitul general : FARMACIA Dr. KONYA — IAŞI în provincie, contra ramburs.

ȘTIRI DIN TARĂ ȘI STRĂINATATE

Atitudinea opoziției în alegerile comunale

Chestia acordului cu averescanii

Propunerea unui bloc al întregei opoziții—inclusiv averescanii—a pornit de fapt de la d. dr. Lupu.

Propunerea a fost imediat acceptată de d. Octavian Goga în numele partidului poporului și va fi aprobată oficial în ședința de mâne Mercuri a comitetului de direcție averescan.

*

Dar în partidul național nu se arată prea mare dispoziție pentru colaborarea cu averescanii.

Ziarele naționaliste se opun fățiș.

Chiar și d. Argetoianu a declarat categoric că :

„Grupările politice care s'au făcut instrumentul partidului liberal și au facilitat astfel scopurile d-lui I. Brătianu,— n'au ce căuta în rândurile noastre".

*

Totuși, acesta nu poate fi considerat drept ultimul cuvânt al partidului național.

Chestia se discută în comitetul executiv și se caută o formulă pentru primirea averescanilor în coaliție, așa cum arătăm la „Ultima Oră" în numărul nostru de astăzi.

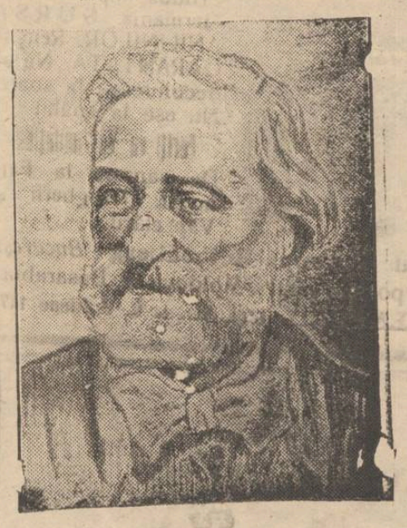

Giuseppe Verdi

25 ani de la moartea lui

In ziua de 25 Ianuar s'a comemorat în Italia (și în special la Milano) împlinirea a 25 ani de la moartea marelui compozitor Verdi

O bandă de falșificatori de bilete de tren

descoperită în gara de Nord

Evadarea unui complice din biroul de mișcare al gării de Nord

Scenele din expresul de București-Iași

Autoritățile ceferiste și polițienești, au fost informate de descoperirea în gara de nord, a unei bande de tineri, care se ocupă cu falșificarea și vinderea de bilete de tren.

Banda a fost descoperită astfel.

Un voiajor al unei mari case de comerț din București, urmând să plece spre Timișoara, și cum întârzia trenul așteptând rândul la cassă, se văzu nevoit a accepta oferta unui tânăr pentru a-i cumpăra un bilet de cl. II pentru expresul de București-Timișoara.

Biletul era din cele cu cotor.

Examinându-l, voiajorul l'a găsit bun. Plătindu-l cu prețul întreg, tânărul n'a mai avut timpul necesar a mai trece și pe la casa de bilete, căci trenul tocmai pleca,

La examinarea biletului de către controlor, s'a constatat că e falș.

Călătorul a fost amendat și nevoit să cumpere alt bilet dela a 3-a stație principală.

Eri la orele 2, același călător urma să plece spre Iași cu expresul de București-Iași. Aglomerația la cassa, era tot așa de mare.

Dintr'o dată călătorul se văzu din nou înaintea aceluiaș tânăr, care i-a oferit de astă dată un bilet București-Iași.

Voiajorul n'a mai așteptat, ci a chemat imediat sergentul. La alarma dată, tânărul a smult biletul din mâinile voiajorului și după ce l'a rupt, a căutat să se facă nevăzut.

A fost însă prins de public și sergenți și predat impiegatului de serviciu al gării de nord.

N'a trecut însă nici 5 minute și trenul s'a pus în mișcare.

Dar în acelaș timp, o mare panică s'a născut în gară și tren. Mai mulți ceferiști alergau după un tânăr, care se sui în tren. Era „falșificatorul" care profitând de neatenția celor de la mișcare, a reușit să fugă și să se urce în tren.

Agenții poliției s'au urcat și ei în expres, și tot drumul s'au făcut nenumărate revizii călătorilor, atât pentru a se găsi vre-un nou bilet falș, cât și pentru a aresta pe falșificator.

Dar acesta a intrat ca în pământ.

In gara Ploești — șeful de tren și poliție, — care au fost înștiințați telegrafic despre cele întâmplate — au făcut o minuțioasă revizie actelor călătorilor, doar de vor descoperi pe falșificator.

El însă n'a mai putut fi găsit.

INFORMAȚIUNI

x Toți prefecții au primit ordin de la guvern să dea cea mai mare atenție alegerilor comunale și să stringă cît mai mult șurubul.

In special la orașe se va da o aprigă luptă politică.

x Prințul Carol s'a îmbolnăvit de pneumonie și a fost nevoit să stea în pat, la hotelul său din Milano.

Curtea noastră regală a trimes pe d-rul Mamulea pentru îngrijirea bolnavului.

x Dl. A. A. Badareu s'a înapoiat astăzi în Iași, venind din Paris.

x *Un nou caz de scarlatină.*— Și eri autoritățile sanitare au fost înștiințate, de un nou caz de scarlatină.

De astă dată boala s'a ivit în str. Socola.

Bolnavul este un copil al muncitorului S. Șmilovici din Socola.

Bolnavul a fost trimes la spitalul dn izolare.

x Aflăm că d. Lupu Weisengrun, fost timp îndelungat colaborator în Direcțiunea Băncei Dacia din localitate, s'a retras în bună înțelegere din această instituțiune și a intrat în aceiași calitate la Banca Moldova.

x Teatrul Național.— *Opera Română.* Astă seară prima reprezentație „Bărbierul de Sevilla".

Biletele poartă No. 1.

Joi 28 a doua reprezentație „Tosca".

Biletele poartă No. 2.

Vineri 29 a treia reprezentați „Rigoleto".

Biletele poartă No. 3.

—„Manechinul Sentimental" de I. Minulescu.

O singură reprezentație dată de d-na M. Voiculescu.

Biletele sunt puse în vânzare —Soc. Dramatică Iași Sâmbătă 30 „Nebunul".

Marți 2 Februarie „Strigoii" cu Agata Bârsescu.

x In vederea facerei noului tablou, D-nii avocați sunt rugați a-și lăsa la Cancelaria Baroului adresele exacte, precum și a se pune la curent cu notizațiile.

x Marele Bal pentru statuea lui Eminescu.— La 30 Ianuarie c. are loc în saloanele CERCULUI MILITAR din IAȘI marele bal costumat și necostumat organizat de comitetul pentru ridicarea în Iași a unei statui monumentale marelui poet M. EMINESCU.

Va fi cel mai frumos bal al carnavalului ieșan la care își vor da întâlnire toți iubitorii de petrece și mai ales toți admiratorii genialului nostru poiet. Vor fi diverse surprize artistice.

Piața Valutară

Leul la Paris a cotat ieri 14,60 ; la Zurich 2,23.

Devizele în Capitală au notat :

Francul francez 8,66 ; francul belgian 10,60 ; francul elvețian 44.25; lira engleză 1127 ; dolarul 230.50 ; lira italiană 9,37 ; coroana cehă 6,92 ; Rentenmark 55,50.

x BIBLIOGRAFIE. — Au apărut :

— *„Răbojul unui muritor"* de Saşa Pană, o elegantă plachetă de versuri.

— *„Neamul Românesc Literar"* No. 7 și 8, cu colaborarea d lor N. Iorga, V. Bogrea, I. Sân. Giorgiu, Cecilia Zara, N. Mateescu, M. Iorgulescu, Alexandrina Fostini, E. Boureanu, E. Clorănescu etc.

— *„Ateneul Cultural"* (Bacău) No. 11—12, cu interesante studii filozofice de d. Gr. Tabacaru, docent univeăsitar.

— *„Răzeșul"* revistă culturală lunară. Apare la Bârlad, sub direcția d-lui Virgil Caraivan.

In primul număr se publică literatură, studii și cronici de Virgil Caraivan, Gh. Ghibănescu, C. Asiminei, I. Laur, preot Negoiță, Sterian Dumbravă, preot Șușnea, Ion Pelodă, Gh. Nedelea, Petru T. Gâdei etc.

E o revistă serioasă și utilă.

— *„Idealul"*, revistă lunară, care apare la Bârlad, cu un program umanitarist.

In primul număr (dintr'o nouă serie) se publică lucrări originale sau traduceri din Baranov, I. D. Cusman, Carol Drimer, D. Neculuță, I. L. Peretz, S. Negură, Gh. Dinu etc. Insemnări, recenzii și informeții.

SITUAȚIA POLITICA IN IAȘI

Intrunire țărănistă.—In așteptarea hotărârilor dela centru.—Liberalii se sfătuesc.

Partidul țărănist, va ține o mare întrunire publică în localitate. Vor sosi în acest scop în localitate fruntașii partidului, d-nii Mihalache, dr. Lupu și Madgearu.

*

Membrii partidului național din localitate, vor fi convocați în adunare plenară, pentru Vineri seara. Se vor comunica ultimele hotărâri luate la centru, cu privire la alegerile comunale.

*

Fruntașii liberali din localitate continuă consfătuirile intime în chestia alegerilor comunale din oraș. O hotărâre cu privire la listă, încă nu a fost adoptată. Se pare însă că d. Toma va reuși să se impue în fruntea listei.

*

Comitetul executiv al partidului țărănist din localitate, s'a declarat în permanență.

Ședințele se țin la clubul din strada Coroiu,—cu participarea tuturor fruntașilor.

*

Averescanii continuând propaganda lor, prin centrele mărginașe ale orașului, așteaptă cuvântul decisiv din București, pentru a-și extinde activitatea.

Capriciile scarlatinei în Iași

Un nou caz ciudat

Am relevat la timp că situația sanitară în localitate, este foarte bună. Scarlatina care, în unii ani, la redeschiderea școalelor, recrutează un număr de copii, adunați din toate părțile, s'a ferit de astă dată să se încuibeze în Iași,—mulțumită activității ce desfășoară serviciul sanitar.

*

Avem însă a înregîstra o dureroasă constatare că scarlatina sporadică în lumea copiilor, a lovit de astă dată câte-va persoane mature.

Astfel, rând pe rând, s'au îmbolnăvit d-rele Cosmovici, Naum și Doiciu, iar acum în urmă d, George Brătianu. Trebue relevat cu o mare mulțumire, că toate aceste cazuri se prezintă într'o formă benignă.

Pe ziua de eri, avem cu regret de înregistrat, un nou caz similar și anume îmbolnăvirea de scarlatină a d-rei Parhon, fiica distinsului decan al facultății de medicină.

*

Unde și în ce chip s'au contaminat toate aceste persoane, nu se poate preciza. In această direcție, cercetările de până acuma n'au dat încă nici un rezultat.

Citiți „Opinia"

Funeraliile lui M. Pherekide

Eri după amiază la orele 2 au avut loc la București funeraliile lui Mihail Pherekide. Au depus coroane : ministerul de externe, senatul, camera și consiliile de administrație a numeroase societăți. De asemenea principesa Elena a trimes o coroană de liliac alb.

Au asistat la serviciul religios d-nii miniștri Al. Constantinescu, I. G. Duca, V. Brătianu, N. Săveanu, gen. Mărdărescu, Tancred Constantinescu, Lapedatu, Văitoianu, Chirculescu, Tătărescu. D. Ionel Brătianu a lipsit.

Au mai luat parte numeroși demnitari, fruntași ai clubului, justiției, armatei, precum și numeroși senatori și deputați.

La ora 2 jumătate a sosit la ocuința defunctului, Regele Ferdinand, însoțit de Principele Nicolae.

Serviciul religios a fost oficiat în prezența Suveranului de episcopul militar de Alba Iulia.

Au ținut cuvântări d-nii Alex. Constantinescu în numele partidului liberal, Toni Iliescu în numele Senatului, M. Orleanu în numele Camerei și Istrati Micescu din partea Baroului de Ilfov.

Apoi sicriul a fosl dus pe brațe și depus în carul mortuar. S'a format un cortegiu care a trecut prin străzile Vasile Conta, Batiște, B-dul Elisabeta, Calea Victoriei, str. Carol, până la cimitirul Belu, unde s'a făcut înhumarea.

Onorurile militare au fost date de un regiment de infanterie, un divizion de artilerie și un divizion de cavalerie.

UN GEST FRUMOS

AL GREVIȘTILOR DE LA OPERA ROMÂNĂ

Corul Operii Române din București neaderând la grevă, soliști cari nu au roluri în Bărbierul de Sevilla (barbați) vor cânta în corul din actul I. Aceasta din condescendență pentru orașul nostru unde s'au pus bazele Operii Române de astă-zi.

Deci pe lângă cor, vor cânta și tenorii Marinescu Emil, Niculescu Marin, Vrăbiescu Romulus, Aratti José, și baritoni Costescu-Duca, Magiari Gr. Vămășescu N.

Rolurile principale vor fi distribuite astfel : „Rosina" d-na Drăgulinescu-Stinghe, „Figaro" D. Basiliu, „Contele Almavivo" N. B. Canarra, Don Bartolo Damian, „Don Basilio" Steiner „Marcelina" El. Saghin-Vrăbiescu, soliști cari au creiat rolurile la București.

Gestul soliștilor de a cânta în cor nu mai are nevoe de nici un comentariu.

Impresionantă sinucidere

în județul Neamț

Corespondentul din Piatra-Neamț, ne comunică o impresionantă sinucidere întâmplată în județul Neamț.

In satul Valea-Jidanului, com. Bicaz jud. Neamț, locuia femeia Maria Caia.

Nefiind în bune înțelegeri cu familia sa, femeea a încercat de multe ori să-și ridice viața, dar a fost mereu surprinsă și scăpată la timp.

In ultimul timp, în urma unei noi certe cu familia, femeea a intrat în grajd și legând un brâu de un stâlp al podului, s'a spânzurat.

Cei din casă voind s'o salveze, au tăiat șireangul, dar nefericita femee a căzut, sfărâmându-și capul de o piatră. Ea a expirat imediat.

CRONICA MUZICALA

(Continuare din pag. I-a)

și atunci domnește stinghereala, sau deprimarea inerente privelișteî înconjurătoare.

De rezonanță nu mai vorbim Aceasta este alterată în toate cazurile.

Ca să mai repetăm întrebarea : de ce nu în sala Conservatorului ? (sau în aula Universității) —credem că e inutil.

De sigur că or fi chibzuit ei și muzicanții și au ajuns la concluzia că soluția aceasta este cea mai nimerită—în lipsa alteia...

Noi suntem—cum am spus mai sus, de altă părere

Arătam că programul a fost inteligent alcătuit. Dacă ar fi fost și o mică indicație, în ce privește piesele interpretate ar fi fost și mai bine.

In special prima bucată, acel trio măreț (op. 9 în la minor) a lui *Rachmaninof*, cu părți cu adevărat monumentale, ce răsunet adânc ar fi avut, dacă auditorul ar fi căpătat un mic suport, un punct de orientare, care să'l îndrumeze pe calea înțălegerei juste a viziunei compozitorului slav.

Dar nu numai pentru aceasta, ci — și pentru celelalte bucăți o schiță sumară ar fi fost de mult folos.

Au urmat Trio (op 1) de *Beethoven* și *Elegia* de *Tschaikowsky* (Trio op. 50). Iar între acestea intercalată o serenadă (în *fa major)* a d-lui [illegible].

Ca să ilustrăm mai bine cele spuse mai sus, vom lua ca pildă, chiar compoziția domnului *Sibianu*. O auzim pentru prima dată. Ne-a plăcut. Dar a trebuit să ne formăm singuri subiectul, să ne creăm imagini bazați numai pe frazele muzicale.

Fără îndoială că ne-ar fi impresionat mai mult, dacă de la început ni s'ar fi indicat drumul iar nu să'l căutăm — în timpul execuției.

In ce privește interpretarea, ea denotă muncă multă și sârguincioasă.

D-nii *Sibianu* și *Barbu* sunt de mult consacrați. Revelația a fost al treilea din grup : tânărul, dar mult talentatul violoncelist *Lupu*, care în ultima vreme a făcut mari progrese, atât în ce privește căldura și nuanțarea interpretării, cât mai ales în justețea, puritatea și preciziunea sunetelor. Minunat.

Elegia lui Tschaikowsky a fost atât de intens redată încât târziu, după spectacol, ne mai urmăreau acordurile triste, dar atât de pure și discrete ale plânsului violoncelului.

O seară plăcută și muzică aleasă.

Le dorim spor la muncă și o curândă revedere.

WRATISLAVIUS

Convocare

Membrii cooperativei de consum „Regele Carol" sunt convocați în adunare G-rală ordinară și extraordinară care va avea loc în ziua de Duminică 31 Ianuarie ora 3 p. m. în localul Federalei str. Elena Doamna la ordinea zilei fiind :

1). Darea de seamă asupra situației cooperativei de către d-l președinte.

2). Descărcarea Consiliului de Ad-ție de g stiunea sa.

3). Hotărârea lichidării Cooperativei.

4). Alegerea comisiei de lichidare, formată din 3 societari ca lichidatori. pe care adunarea îi va desemna.

5). Alte chestiuni ce se vor ivi, în interesul cooperativei.

N.B. In caz că nu se vor întruni un număr suficient de membri la prima adunare, a II-a adunare va avea loc în ziua de 7 Februarie 1926.

Președinte, *D. Finkelștein*

Ecaterina Constantinescu

Mașeuză

Stradela Ipsilante No. 5

Casă de bani

englezească, dimensiuni mai mari, se caută.

A se adresa la Banca Moldova, seeția Industrială.

AVIZ

Anunțăm pe această cale, onor. public și clienților noștri, că un anume Ioan Dobrovici, str. Eternitatea 50, se prezintă *fără nici un drept*, în numele societății noastre, făcând achiziții și încasând acompturi.

Am reclamat cazul circumscriptiei respective.

Asigurarea Românească

Soc. Anonimă Română de Asigurări Generale

Iași, str. Lăpușneanu 10

MIRCEA G. SERION

DOCTOR IN DREPT

AVOCAT

Birou de Notariat

Str. Muzeior 4

BIBLIOTECA UNIVERSITĂȚII IAȘI
Biblioteca Universității Iași

ANUL XXII No. 5600 — 2 LEI NUMARUL — VINERI 29 IANUARIE 1926

ABONAMENTE
... 400 .

OPINIA

ZIAR POLITIC COTIDIAN

ANUNCIURI
se primesc la toate
Agenţiile de Publicitate
şi la
Administraţia ziarului
Iaşi—Str. Gh. Mârzescu 17

O BASARABIE INCHISA

De la o seamă de vreme încep se apară în ziare părerile politicianilor Basarabeni vechi, care au luat parte activă în dezvoltarea naţională din Basarabia.

—„Ar fi de dorit să se deschidă cât mai repede granita Nistrului". Aşa se exprimă şefii partidelor noastre opoziţioniste.

Şi într'adevăr, cine a trăit în Basarabia sub ruşi, ştie foarte bine ce rol mare avea provincia noastră în viaţa Rusiei.

Basarabia era pentru ruşi un fel de depozit de grâu, vin, tutun şi prune. In cărţile ruseşti de geografie se vorbea mereu despre aceste bogăţii.

Era norocoasă chiar situaţia geografică a Basarabiei, prin faptul că dincolo de Nistru, în gubernia Cherson nu este nici vin, nici tutun, nu sunt nici prune îndeajuns. Apoi cireşele şi vişinele erau totdeauna căutate de ruşi, care veneau de peste Nistru şi cumpărau livezi întregi. Ţăranul nostru nici nu avea nevoe să se transporte cu marfă peste Nistru,—ruşii singuri veneau la dînsul.

Agronomia în timpul din urmă luase un avânt foarte mare. Deasemenea vinul, tutunul şi prunele se cultivau cu mare intensitate.

Zemstvele deveniseră mai democrate şi se ocupau foarte mult cu gospodăria judeţelor.

Ţăranul basarabean lucrează foarte mult şi astăzi, dar prisosul lui de produse rămâne pe loc. Acuma despre grâu nu mai vorbim.

Nenorocita soartă parcă înadins face, că în Basarabia nu vedem grâu bun de o serie de ani.

Dar avem atâta vin, tutun, prune. Cine cumpără? Peste Prut toate acestea rodesc în abundenţă. Şi atunci? Vinul se consumă pe loc. Inainte de unire, numai în satele cele mai mari aveam câte-o cârciumă, două. Astăzi nu există sat fără cârciumă, iar în satele mari avem câte 10—15 cârciume.

Las'să bea poporul!... Să-l adormim cu beţia! Pe cei nedeprinşi să-i deprindem!... Atunci şi alegerile merg după cum vor cei ce dau de băut.. Atunci ţăranul uită de nevoi, uită de perceptor, care îşi vinde bucăţica din gură, uită şi de jandarm, care îl pândeşte la fiecare pas, nu pentru hoţie, ci pentru că e starea de asediu şi toate drepturile sunt numai ale jandarmului...

Ţăranul beat uită de toată marfa lui, care stagnează; sau în caz de nevoe o vinde precupeţilor pe preţuri foarte mici şi chiar pe vin...

Ţăranul beat uită de toate peripeţiile pe care le sufere cu ocazia culturei tutunului monopolizat şi numai uneori se miră, ce treabă e asta, că tutunul cel bun din Basarabia nu se vinde aci pe loc, ci e înlocuit cu alt tutun.

Prunele sunt vândute încă de când înfloresc copacii... La ce să le mai cultive, dacă nu este export liber?

Da. Basarabia este închisă... Şi nu vrea nimene bolşevizarea ei. Nu se poate.

Dar în cadrele statului românesc şi în cadrele constituţiei, după care merge toată ţara, ar fi de dorit o împăcare cu Rusia.

Dr. Vicol

23 | I 1926 *Orhei*

Pentru cei care împrumută cu dobânzi mari

O SOCOTEALA SIMPLA

Se consideră în mod comun că cel mai bun plasament al economiilor este, în zilele noastre, împrumutul pe poliţe sau pe ipotecă, împrumut care produce 20—25 la sută anual, fără muncă, fără răspundere şi fără altă chibzuire decât aceia necesară alegerei unui debitor solvabil şi serios. Căci, nu se poate spune contrariul, există aici un risc pe care nimeni nu-l pierde cu-vederea.

Ei bine, chestiunea riscului pusă de o parte, avem îndrăzneala să afirmăm că împrumutul pe dobânzi este, privită chiar în sine, o afacere din cele mai proaste pentru împrumutător. O simplă socoteală o dovedeşte.

Presupunem, în adevăr, că acum un an o persoană a dat cu împrumut suma de un milion lei contra unei dobânzi de 25 la sută şi că astăzi debitorul îi restitue suma venită la scadenţă. Milionul restituit nu este decât în aparenţă milionul dat cu împrumt acum un an. Pentru simpla raţiune că acum un an leul era cotat 2,54 centime elveţiene, pe când astăzi este cotat 2,23 centime elveţiene, ceia ce însamnă că leul este depreciat cu 20 la sută — în cifre rotunde — faţă de valoarea pe care o avea acum un an.

Un creditor conştient de pericolul ce-l ameninţă, trebue prin urmare, să adauge 20 la sută la capitalul său de un milion, ca să aibă în posesia sa o valoare constantă.

Aceşti 2o la sută, poate, este drept, să-i distragă din dobânda de 25 la sută pe care o plăteşte debitorul. Dar rezultatul este clar: după această operaţie, el nu mai are ca profit net al afacerei pe care a făcut-o cu debitorul său, decât un quantum de 5 la sută.

Nu era mai bine, în acest caz, ca să investească anul trecut capitalul de un milion într'un imobil pe care îl da cu chirie şi care să facă o operaţie i-ar fi produs minimum 10 la sută ca beneficiu net? Fără nici un risc, de astă dată.

Supunem această socoteală reflecţiei cetitorilor noştri.

N.

SITUAŢIA DECIZIVA
a tratativelor naţional-ţărăniste

Incontestabil că tratativele de colaborare naţional-ţărăniste au făcut un mare pas înainte.

Delegaţia permanentă a partidului naţional a admis punctul de vedere ţărănesc, de a se face colaborarea de guvern pe baza de forţe reale a celor două partide.

Dar formula nu-l destul de precisă. Ea va da loc la noi pertractări şi neînţelegeri în chestii de amănunt.

Este însă multă nădejde că înţelegerea se va face, de oarece dificultăţile principale au fost înlăturate. Şi apoi, timpul presează.

Ziua de astăzi e considerată ca decisivă.

E vorba însă numai de o colaborare de guvernământ. O fuziune naţional-ţărănistă nu-i probabilă.

Z.

Un fenomen secular

A nins în sudul Spaniei

Zilele acestea, locuitorii Spaniei au avut tot motivul să se crucească.

In diferite regiuni s'a abătut un frig ne mai pomenit prin partea locului.

Depildă, la Lerida, termometrul s'a coborât la 14 grade sub zero.

In mai multe provincii, şi în special în Valencia, a nins neîntrerupt, 4 zile. Oamenii au căutat prin cronici şi au aflat că asemenea fenomen s'a mai produs odată, acum 100 de ani, dar nu ca astăzi.

Mulţi locuitori au constatat abia acum ce înseamnă zapada. Şi unii şi-au închipuit că e o prevestire cerească despre sfârşitul lumii...

Revoluţie şi poezie

Scriitorul rus Ilie Ehrenburg publică în „Les Nouvelles Litteraires" un foarte interesant rezumat al literaturii ruse de după revoluţie. Ilie Ehrenburg a luat parte la marile transformări prin care a trecut poporul rus şi amănuntele date de el sunt, prin aceasta, cu atât mai interesante. Mai cu seamă merită o deosebită atenţie descrierea felului cum a înflorit poezia în primele vremuri de tulburări şi răsturnări.

„Am avut la început, scrie Ehrenburg, o eră de poezie. Era un timp fantastic, absurd şi admirabil, timp de foamete, de războiu civil; de carnavaluri pe pieţele publice, de vopsirea caselor în culori ţipătoare, de teroare, de mari poeţi şi de păduchi exantematici. Toată lumea era ocupată cu lucruri neaşteptate: notarii se făceau instructori în şcolile de balet, poeţi dadaişti regulau finanţele statului. Deasupra oraşelor distruse, îngheţate, întunecate şi înfometate se ridicau imense litere luminoase: „Vom electrifica lumea întreagă". Timpul de vară a fost mutat cu trei ore înainte aşa că noaptea era lumină.

Odată s'a pus mâna pe un stok de mese de biliard şi curând au putut fi văzute pretutindeni femei cu bluze militare rupte şi cu pălării elegante făcute din postav verde.

Caii au pierit, desigur, dar oamenii au dovedit mai multă rezistenţă. Inhămându-se la căruţe, ei îşi transportau raţia alimentară. Când din întâmplare căpătau puţină carne, făceau dragoste...

Era un timp splendid pentru că lumea-şi dădea seama că toate acestea nu erau în zadar. Este evident că aceasta trebuia să fie era poeţilor. Versurile se spuneau în întrunirile publice, în cantine, în câmp şi în gări. Nu

(Citiţi continuarea acestui articol în pagina IV-a.

Actualităţi politice

Situaţia difioilă

In cluburile politice este obiceiul să se desemneze anumite persoane pentru anumite demnităţi publice, în eventualitatea venirei la putere. In limita acestui obicei, primăria este un lot principal. Cutare fruntaş va fi primar, cutare va fi prim-ajutor, etc. etc.

Dar locurile publice sînt limitate. Şi în ultimul timp, de când cu atâtea fuziuni şi confuziuni ale partidelor, aspiranţii la demnităţi s'au înmulţit considerabil;...câte 5 pe un loc!

Anunţatele alegeri, comunale încurcă şi mai mult lucrurile.

O luptă comună a opoziţiei? Foarte bine. Dar cum să se întocmească listele în oraşe? Cine să fie pus în frunte? Ce partid să aibă prioritatea? S'ar putea întâmpla ca unul din partide să formeze viitorul guvern, iar celelalte (cu care a colaborat în alegerile comunale) să deţie locurile în multe primării.

S'ar impune deci, ca eventualul cartel electoral să fie însoţit şi de acordul pentru colaborarea la guvern.

Şi în or ce caz, listele comune presupun chibzuiri, tratative, certuri, arbitraje,—ceia ce reclamă timp îndelungat. Iar timp nu este.

Iată dificultatea situaţiei.

Pe întunerio

Guvernul pipăe terenul pentru a da o lovitură îndrăzneaţă: să suspende activitatea parlamentului până după efectuarea alegerilor comunale.

I-ar conveni de minune. Toate banditismele administrative n'ar mai fi denunţate de la tribuna reprezentanţei naţionale. Şi jandarmii ar „alege" în linişte listele liberale.

Dezminţire-confirmare

D. Iorga dezminte încă odată prin „Adevărul", cunoscutul d-sale interview din „Le Matin". Dar dezminte aşa fel încât confirmă tot ce-a scris ziarul parizian. Confirmă chiar şi declaraţia că renunţarea prinţului Carol n'are o bază legală.

Se vede bine că d. Iorga încă nu-i sigur pe propria d-sale atitudine.

X.

O socoteală englezească
pentru câştigarea timpului

In Anglia şi Germania cărţile apar de obicei cu filele gata tăiate. Dar în Franţa (ca şi în România) cetitorul are sarcina de a tăia filele cărţii.

Un publicist englez face următoarea socoteală:

Ca să tai filele unui volum de 300 pagini îţi trebue 150 de mişcări. Dacă adaogi timpul necesar de a mânui volumul şi a introduce cuţitul între file, ajungi la 600 de mişcări de câte o secundă. Deci, îţi trebue 10 minute ca să tai un volum.

Pentru a tăia filele la 10),000 volume pierzi 1388 zile, adică aproape 4 ani.

Prin urmare, englejii şi germanii economisesc timpul. Incă o dovadă de superioritatea anglo-saxonă!

Concluzia aceasta e demnă de americani, depildă. Căci pe englejii îi ştim oameni serioşi.

Americanii construesc
un avion gigantic

Din New-York se anunţă că un consorţiu american construeşte un avion gigantic, cu un motor de 1200 cai putere, şi cu viteza maximă de 220 kilometri pe oră.

Avionul va putea face, cu cea mai mare înlesnire, zborul de la New-York la Londra, fără nici o oprire.

Bineînţeles, monstrul acesta aerian va fi destinat pentru operaţii de război şi va fi cel mai mare aeroplan de bombardament din lume.

Şi se mai pregăteşte, totuşi, o conferinţă a dezarmării!!

Fustele greceşti

Pe data de 15 Ianuar s'a pus în vigoare, în Grecia, legea care interzice femeilor măritate şi fetelor (de la 14 ani în sus) să poarte rochii scurte. Se îngăduie cel mult 35 centimetri de la pământ până la marginea rochiei.

Părinţii sunt responzabili pentru fete, iar bărbaţii pentru neveste.

A fost organizat un corp special de femei-poliţiste, pentru supravegherea fustelor.

Dar întrebarea este: cine va măsura fustele femeilor poliţiste?

ASPECTE

Cooperaţia intelectuală

Rolul marilor gânditori, scriitori şi artişti ai lumei este fără îndoială să lumineze massele şi să contribue la înfrăţirea internaţională; fără acest scop final în viaţă, oamenii distinşi de natură cu pecetia geniului şi a talentului, rămân manechine: trebue să se înalţe dincolo de satisfacţiile personale pe care le poate produce opera creată, şi această operă trebue să fie în concordanţă cu nevoile superioare ale mulţimilor.

Nu este îngăduit artiştilor să stea la o parte, când omenirea este frământată; nu numai opera lor să fie o contribuţie pentru potolirea dureroasei tulburări: dar în vâltoare să se arunce şi ei şi, de pe baricade, să-şi spună cuvântul cel adevărat.

Liga Naţiunilor, al cărui principiu fundamental este admirabil, dar care a devenit un simplu biurou de înregistrare al plângerilor acelor state cari n'au forţa armată suficientă de a nu se teme de intervenţia puterilor cari formează Liga, a creat, printre alte organe, şi secţia pentru „Cooperaţia internaţională intelectuală".

Despre internaţionalismul Ligei nu mai e loc să vorbim; credem însă că suma naţionalismelor exagerate nu poate primi nume de internaţionalism.

Totuşi, sânt elemente cari socot că Liga poate face ceva; şi mai cu seamă biroul „Cooperaţiei intelectuale". In această ordine de idei, trebue să menţionăm cuvintele marelui compozitor Felix Weingartner, membru al secţiunei amintite din Liga Naţiunilor.

Printre altele, Weingartner spune:

„Popoarele cari în timpul războiului s'au îndepărtat în lungi ani de lupte şi de ură, au înţeles că singura apropiere posibilă este aceea a unei colaborări intelectuale internaţionale.

„Graţie unei colaborări internaţionale, sperăm să îndreptăm educaţia tineretului, a generaţiilor viitoare, pe baze nouă, departe de orice ură, în spiritul adevărat al împăcării".

„Acea apropiere a popoarelor, care este ţinta Ligei Naţiunilor, tinde, graţie prodigiosului avânt al ştiinţei, tot mai mult spre înfăptuire. Aeroplanul şi radiofonia sfărâmă orice graniţe între ţări şi reduc întreaga viaţă a globului la o singură suflare".

Am vrea ca Weingartner să nu fie desamăgit, în admirabila sa iluzie, de Liga în care îşi pune atâta nădejde. Dar ne îngăduim să amintim că oficialitatea niciodată n'a condus popoarele spre pace şi că marile invenţii au fost întrebuinţate numai în scopuri războinice.

Intelectualitatea, dacă vrea să aducă realmente înfrăţirea popoarelor, trebue să lucreze în afară de cabinetele diplomatice: tribuna de pe care să predice religia umanitarismului să fie aşezată sub cerul liber, la răspântii, unde pot fi ridicate, eventual, şi baricadele.

G. Spina

Sub regimul fascist
oamenii trebue să-şi schimbe şi numele

In Italia s'a pus decurând în vigoare un decret regal foarte interesant.

Decretul prevede că toţi locuitorii din Tirolul meridional, al căror nume de familie este de origină italiană sau latină,—dar care este tradus, sau scris în ortografie străină, sau i s'a adăogat o terminaţie străină,—sunt obligaţi să-şi schimbe numele, utilizând de acum înainte formele arhaice ale numelui părintesc.

Numeroase persoane au primit ordinul să se conformeze decretului.

Aşa-i sub fascism. N'ai voe să te mai numeşti cum scrie în actul de naştere, ci cum vrea d. Mussolini!

Cronica Dramatică

de Wratislavius

TEATRUL NAŢIONAL — NEBUNUL (*Dramă în 3 acte de COL. MANOLACHE*)

Marţi seara s'a reprezentat pentru prima oară drama *„Nebunul"* de domnul *colonel Manolache*.

Autorul — concetăţean al nostru, ne este cunoscut şi dintr'o altă lucrare teatrală, o farsă, care s'a jucat acum doi ani, tot pe scena Naţionalului, împreună cu o piesă într'un act a lui *Camil Petrescu*.

Am fost atunci plăcut surprinşi, nu atât de meşteşugul technic al lucrării cât de ipostasul în care se punea autorul.

Ne chemase să ne mai descreţim frunţile, să râdem de o şotie făcută unui socru zgârcit de către un mucalit de ginere.

O anecdotă dialogată. Şi cum anecdotele sunt toate bune, succesul lor nefiind în funcţiune decât de *modul* cum sunt spuse, şi anecdota de atunci a făcut pe mulţi să râdă. Autorul a fost aplaudat şi a putut mulţumi la rampă.

Dacă unora mai încruntaţi nu le-a plăcut, (s'au n'au râs) să le fie de bine. Rancună nu se'ncape. Intenţia povestitorului era doar din cele mai nobile. Asta am spus'o şi-atunci.

Incurajat probabil de succesul obţinut, domnul *colonel Manolache* a crezut că se poate avânta în genul dramatic propriu zis. Şi nu în comedie, ci în partea serioasă, cea mai serioasă: drama socială.

Pentru aceasta se cere însă pe lângă subiectul în sine, pe lângă un conflict (sau mai multe) şi alt-ceva — *principal*.

Este technica teatrală, meşteşugul de a prezenta acel conflict (sau temă, dacă voiţi) aşa fel încât spectatorul să fie prins şi cu putere ţinut până la ultima fază a desfăşurării firului roş care merge de a lungul întregei lucrări. Cu un cuvânt: *acţiunea* să fie neîntreruptă. Altfel se produce lâncezeală şi din moment ce atenţiunea spectatorului ţi-a scăpat, foarte greu o mai recâştigi. Adesea s'a isprăvit.

Sunt multe lucrări de teatru, unele de valoare literară nediscutabilă, dar cărora lipsindu-le acest *nerv*, cad prezentate la rampă, deşi citite te impresionează profund.

Şi de aceia, oamenii cei mai încercaţi în ale teatrului nu vor putea spune nici-odată cu precizie, după citirea unei lucrări: asta prinde *cu siguranţă*. Nu. Ci vor spune: Se poate să prindă. S'o vedem la rampă.

Dramaturgi cu nume mondial şi *trainic* nu sunt scutiţi de acest risc.

Putem noi oare admite că le lipseşte într'atât spiritul de autocritică încât *conştient* să prezinte o lucrare proastă? Evident că nu. Ci cum am spus: l'auteur propose et... sa majesté le spectateur dispose.

In lucrarea *„Nebunul"* se găsesc fără îndoială idei frumoase. Unele am putea să le taxăm chiar ca o profesiune de credinţă. Şi, cine oare nu este mişcat când *un militar* pune în gura unui personaj—cel mai simpatic personaj din dramă, (fiica lui *Flavian*) acea vehementă ieşire în contra stupidei şi arhaicei rămăşiţe medievale: *duelul*. Sau cine nu aprobă din toată inima ideia care'l frământă pe vizionarul cu inima debordând de nevoia ajutorării aproapelui;

(Citiţi continuarea foiletonului în pagina IV-a)

TOATA LUMEA E CONVINSA
— CA NUMAI —
„INLESNIREA“
SOC. în NUME COLECTIV N. V. STEFANIU & Co. — Iaşi
str. Ştefan cel Mare 11 (în curte) — Face posibil maselor largi ale populaţiei să scape de grija ernei procurându-le tot felul de mărfuri
cu preţuri convenabile şi plătibile în
cinci rate lunare

Aprobate de Consiliul sanitar superior şi premiate

SOSIND UN NOU TRANSPORT
de UNT de PEŞTE
de NORVEGIA s'a pus în vânzare la
Farmacia WERNER
cele 3 Iodoferate pentru cura de iarnă
Unt de peşte Iodoferat simplu WERNER
Tonic depurativ, nutritiv recomandat contra anemiei, scrofulosei, gutei, reumatism etc.
Unt de peşte iodoferat cu fosfor WERNER
Special contra rachitismului, limfatismului şi reconfortant pentru copii şi adulţi slăbiţi de munca intelectuală
Unt de peşte iodoferat cu mercur WERNER
Tonic depurativ şi curativ p. reconvalescenţi sifilitici
Depozit principal: FARMACIA CONST. I. WERNER, IAS

Aparate Radiofonice
THOMSON - HOUTSON
Furnizează din Depozit
WATTSON & JOUELL
Iaşi, str. Ştefan cel Mare No. 21

cu
7 LEI se mănâncă bine
un gulaş, (mâncărică) cartofi, sos cu **pâine.**
La vechiul şi renumitul local
Lupu cu Fleică
din str, Lozonschi
peste drum de seminarul Veniamin Costachi

APĂ DE GURĂ PASTĂ DE DINŢI **MENTA** **Dr Dralle**

Intrebuinţându-le în continuu, veţi căpăta dinţi sănătoşi şi frumoşi ca perlele
De vânzare la drogherii, farmacii şi parfumerii

Blănăria
DE LA CASSA
ALTER DAVID S-sor
S'A REDESCHIS CU UN BOGAT ASORTIMENT DE BLANARII, precum şi un atelier special de confecţiona
în str. Ştefan cel Mare No. 16
IN VECHIUL MAGAZIN „PRIMAVARA
Proprietari: Leibovici şi Zvorăşteanu

Cunoscuta casă BATIK
din Chişinău
Expune la Magazinul Braşcu, o nuoă serie de **lucrări** în piele, pe care le desface cu preţuri **extrem** de reduse.

Sanatoriul Dr. Tzaicu
IAŞI, STR. CAROL 20, Telefon
Clinică Chirurgicală perfect instalată. Asepsia cea mai riguroasă. Adaptat la chirurgia de urgenţă, Mecanoterapie, Gynecologie, Ortopedie, Electroterapie, **Raze-Ultra-violete.**
Se primesc boli interne şi nervoase (excluse bolile contagioase şi nervoşii turbulenţi).
Informaţiuni şi consultaţiuni între orele 2-4 p. m.

x Balul funcţionarilor comerciali. Sâmbătă 23 cor. a avut loc în saloanele Sport şi Muzică, balul anual organizat de către soc. „Generala“. Un public numeros şi elegant îşi dăduse întâlnirea la acest frumos bal al carnavalului şi aşteptările n'au fost desmînţite, graţie comitetului organizator în frunte cu D-nii Neagu, Băltăreţ, Goldştein, Steinberg, Segal, Iacovitz, L. Herşcovici, Konfeld, Gal, Goldenberg, F. Herşcovici, Laufer şi Kesler.

In acordurile muzicei dirijată de maestrul Ionescu s'a dansat şi petrecut până la ziuă.

In numeroasa asistenţă am remarcat pe: D-nele şi D-nii Goldştein, Băltăreţ, Dr. Bergher, Zilberman, Feinsilber, Crizanovski, Gruber, Rosenstein, Gaber, Lehrman, Goldştein-Carageale, Iacovitz, Şmilovici şi D-na Ida Herşcovici, etc. etc.

D-rele Argintaru, Perlitz, Blum, Abramovici, I. şi E. Held, Goldenberg, Iacovitz, Leibovici, Roler, Pascal, Clara Abram, Segal, Feurştein, Rosen, Kaufman, Gal, Bergher, Ianculovici, Rosen, Gust, Thaller, Şmilovici, Idelovici-Dorohoiu, Michel-Bucureşti, Brandvanzeigher, Bauchman, Segal, Christ, G. Goldştein, Schwartz, E. Kahane, Segal, Bercovici şi Froimovici, etc. etc.

D-nii: Spaier, avocat Niculescu, Zaliş, Ştefanovici, Rubin Abramovici, Schwartz, Siegler, Rotenştein. Iţicovici, L. Herşcovici, Fainsilber, Segall, Andriescu, Student I. Amancei, Grigoriu, Braunştein, Ianculovici, Croitoru, Abramovici, Goldştein, Veisman, Christ, etc. etc.

INSERŢII [1])

Primim următoarele:

D-le Director,

Faţă de „termenul de graţie, pentru a-şi aranja situaţia“ apărut aseară în ziarul ce-l conduceţi D-v., vă rog a aduce la cunoştinţa publică că firma Alpern & Merlob n'a cerut termen de graţie, că n'avem creditori afară de unul singur care ne-a dat în judecată prin D-nul avocat Weiler. N'am vrut să ne judecăm, i-am dat în 3 rânduri Lei 38.000, rămânând un sold de Lei 6846 şi am cerut închiderea dosarului, atât noi cât şi firma creditoare. Dar probabil din neglijenţa D-lui avocat a urmat procesul.

Noi n'am cerut nici un termen de graţie, nici moratoriu şi nici aranjând situaţia noastră, care este aranjată, subsemnatul achitând toate datoriile semnate de mine împreună cu fostul meu asociat de peste 800.000 (opt sute mii) lei pentru care am radiat firma Alpern & Merlob.

Mulţumindu-vă, vă salut cu toată stima

IŢIC MERLOB
Confecţiuni şi Hainărie
C. Negri 22

1) Redacţia nu răspunde de cele publicate în această rubrică

AVIZ. In seara de 26 spre 27 crt. mi s'au furat din casă două perechi de sfeşnice (o pereche mare de argint şi alta mică).

Rog pe acei la care se va prezenta cineva să le vândă, să denunţe pe hoţi.

BERCU AVRAM
Strada Ipsilante 27

DE INCHIRIAT locuinţă, 4 odăi, antreu. bucătărie, bucătărie de vară, şură, grajd, în Şoseaua Naţională No. 4. — A se adresa alături la Papetăria Românească.

DE VÂNZARE total sau parcelat, un loc viran, faţade spre str. Zugravi şi Şoseaua Arcu, liber de pe acum.

A se adresa la Banca Moldova.

DE INCHIRIAT un apartament: 4 odăi, bucătărie, vitraj; strada Sf. Sava No. 11, fost 14.

Diamante
pentru tăiat geamuri
orice calitate se găseşte la unicul Depou de geamuri şi oglinzi, care vinde cu preţurile fabricei,
Israel Bergher S-sor
str. Anastasie Panu 50

Teatrul Sidoli
Marele turneu TANASE
Vineri 5 Febr.—I-a reprezent.

Corpul Contabililor Autorizaţi şi Experţi contabili Secţia Iaşi

Convocare

In conformitate cu legea şi regulamentul legei pentru organizarea corpului comptabililor se convoacă în adunarea generală ordinară membrii secţiei Iaşi, în localul Băncei Naţionale Iaşi.

Duminică 7 Februarie ora 9 a. m.

La ordinea zilei fiind:

Predarea gestiunei vechiului consiliu pe anul 1925.

Votarea bugetului pe anul 1926.

Alegerea Consiliului şi a Cenzorilor pe period de 2 ani (1926-1928).

Preşedinte, *L. Gheorghiu*
Secretar, *B. Ţimand*

BAROUL DE IAŞI
No. 47
22 Ianuarie 1926

Convocare

Domnii avocaţi sunt convocaţi în Adunare Generală ordinară în localul Baroului în ziua de Duminică 31 Ianuarie 1926 ora 15 la ordinea zilei:

1). Darea de seamă a gestiunei pe intervalul 1 Aprilie 1923 —31 Decembrie 1925 şi descărcarea Consiliului.

2). Votarea bugetului pe anul 1926.

In caz când nu se va întruni numărul legal, adunarea se amână pentru 7 Februarie 1926 ora 15 când se va lua hotărâri valabile oricare ar fi numărul membrilor prezenţi.

Decan, *Eugen Herovanu*
Secretar, *Margareta Şoimar*

Şcoala de Meserii
„Ghize a şi Arnold Weinrauch“
str. Aron-Vodă No. 5
SECŢIE CROITORIE
Aduce la cunoştinţă că se primesc comenzi cu preţ foarte avantajoase.
Comitetul

Judiciare

Proces valutar
Vânzarea unor mărci germane
O baniţă de lei pentru o dimerlie de... maculatură

In Februarie 1921, comercianţii asociaţi Nută Waisman şi Faibiş Ber, actualmente componenţii firmei „Metalurgia“, au cumpărat dela Banca Română de Comerţ din localitate 100.000 mărci germane pe preţ de 78.000 lei, dând un acont de 20.000 lei.

In urmă, producându-se fantastica prăbuşire a mărcei, comercianţii au renunţat la acont şi au refuzat executarea cumpărărei.

Banca i-a chemat în judecată iar Tribunalul dând câştig de cauză reclamantei, comercianţii au făcut apel.

Procesul s'a judecat din nou în faţa Curţei s. I-a compusă din d-nii: D. Volanschi prim-preşedinte, Gorgos şi Scripcă consilieri.

*

D. C. Simionescu, în numele apelanţilor susţine: Reclamanta să fie obligată a produce în instanţă actele originale în baza cărora funcţionează actualmente.

A răspuns d. Oscar Klingher, avocat şi director al băncii, susţinând următoarele:

Transcrierea, afişarea şi publicitatea actelor formează opozabilitatea contractelor de societate faţă de terţi. Odată îndeplinite aceste formalităţi, este vexatoriu a se admite alte dovezi.

După o lungă deliberare Curtea a admis această teză, respingând incidentul.

*

In fond, în susţinerea apelului, d. C. Simionescu a cerut respingerea acţiunei pentru că: Waisman neagă a fi semnat borderoul de cumpărare a mărcilor; în orice caz trebuia acţionată soc. „Metalurgia“.

Au răspuns în numele băncii: D. Klingher, arătând că „Metalugia“ nici n'a existat când Weisman a făcut cumpărarea şi, citind actul de expertiză grafică care conchide că semnătura e a lui Weisman, a arătat reaua credinţa a acestuia.

D. N. Gheorghiade a insistat asupra relei credinţe ce dovedesc debitorii şi a făcut o analiză a actelor din dosar.

*

La urmă ambele părţi au cerut Curţei un termen pentru facerea unor noi probe, ceia ce Curtea a încuviinţat, amânând judecarea procesului pentru 13 Martie. L. S.

Post de jandarmi
distrus de foc

Corespondentul nostru din Bacău ni comunică ştirea că un incendiu a distrus în întregime localul postului de jandarmi din satul Răcăciuni.

Focul a izbucnit în toiul nopţei, cu o furie neînchipuită. Totuşi, cu mari greutaţi, jandarmii punându-şi în joc viaţa, au putut salva întreaga arhivă a postului.

Din cercetările ulterioare făcute, s'a stabilit că focul a izbucnit din cauza unei neglijenţe. Soba fiind prea încălzită, un stâlp care se găsea lângă coş s'a aprins.

A ars un timp înăbuşit, dar din cauza curentului, s'a aprins, transmiţând focul la toată clădirea.

Pagubele sunt mari.

x **Patronul Seminarului.** — Sâmbătă 30 Ianuarie a. c., Seminarul „Veniamin“ îşi serbează patronul,

Dimineaţa, în capela şcolii se va oficia serviciul Sf. Liturghii de un sobor de preoţi profesori după care va urma un parastas pentru membrii corpului didactic şi elevii decedaţi. După aceasta va urma serbarea dată de elevi în aula seminarului. Conferinţa festivă va fi ţinută de distinsul profesor Vasile Sadoveanu şi care va trata despre: „Personalitatea Mitropolitului Veniamin Costache“

x Distinsa noastră artistă, D-na Agatha Bârsescu, pune o deosebită silinţă ca piesa lui Ibsen, *Strigoii* să aibe o montare şi o interpretare cel puţin tot aşa de îngrijită ca şi la Bucureşti.

INFORMAŢII

x *Dela Curtea cu jurt.* — In faţa Curţei cu Juri a venit eri spre judecare procesul intentat contra lui Gh. Gordun pentru uciderea consăteanului său Gozum din Podul Iloaia.

După dezbateri, juraţii au adus următorul verdict:

1) Gordun este vinovat de lovire cu intenţie de a omorî.

2) Moartea lui Gozum a provenit din cauza loviturei ce i-a aplicat-o acuzatul Gordun.

3) Gordun a fost provocat de Gozum.

Din răspunsul ultim resultă contradicţia cu primele răspunsuri şi eroarea vădită a juraţilor în darea verdictului.

Această eroare apărând în mod evident d. consilier Lupu, preşedintele Curţei cu juri a suspendat, în virtutea dreptului ce i-l conferă legea, pronunţarea sentinţei.

Astfel verdictul juraţilor a fost anulat, procesul lui Gordun urmând a se judeca din nou în faţa altei Curţi.

x Dacă doriţi sa aveţi la activ o faptă bună care să nu vă coste nici un sacrificiu, asistaţi la Conferinţa dată în folosul grădinilor de copii Duminica viitoare în Aula Universităţei de către d. M. Ralea, profesor universitar. Biletele 20 lei şi 10 lei. Dată fiind calitatea conferenţiarului, publicul va pleca cu un câştig moral şi intelectual.

x *Serbare la şcoala „V. Lupu“* — Sâmbătă 30 Ianuarie Şcoala Normală de învăţători „Vasile Lupu“ îşi sărbătoreşte a 98 a aniversare şi patronii.

Direcţiunea roagă pe foştii profesori, absolvenţii şcolii, părinţii elevilor, etc. — să binevoiască a participa la această sărbătorire, care va avea loc la ora 3 jum. în localul şcolii.

x Starea d-rei Parhon bolnavă de scarlatină, e bună. Boala se prezintă sub o formă uşoară.

x Eri, ziua mare s'a furat din faţa depozitului de spirt Elişcu din strada Rosetti, hăţurile şi căpăţiala de la caii înhămaţi la o căruţă ce staţiona acolo.

x Aflăm cu multă plăcere că aseară a avut loc logodna d-rei Eliza-Uţicu-Manoliu, fiica d-nei şi d-lui Em. Manoliu, cu d-l Constantin Tânjală avocat din Negreşti.

Caldele noastre felicitări.

x Clubul averescan va fi deschis zilnic, pentru a da lămuriri cetăţenilor, în vederea campaniei electorale.

x *Sâmbătă 6 Februarie* va avea loc în saloanele Soc. de Gimnastică, Sport şi Muzică tradiţionalul bal mascat costumat şi necostumat organizat de *Societatea de Gimnastică Sport şi Muzică.*

Intrarea în bal nu e permisă decât cu invitaţii personale, afară de studenţi care vor prezenta carnet de identitate.

x Şezătoarea şi balul de la şcoala primară „P. Poni“ din Pacurarri, vor avea loc irevocabil în seara de Sâmbătă 13 Febuar.

x Duminică 31 Ianuarie ora 2 şi jum. p. m. va avea loc inaugurarea clubului ţărănesc muncitoresc din cartierul Ţicău-Sărărie. Tot atunci va avea loc şi o cununie religioasă la care vor fi naşi cetăţenii şi comitetul executiv judeţean al partidului ţărănist.

x Suntem informaţi că Societatea Română de Asigurări „Europa“ a încredinţat reprezentanţa pentru Iaşi şi Moldova D-lor I. Şaraga 2 N. Rubin str. Palat 29.

x D-na Elena Rogoz, din strada Ipsilante, a reclamat poliţiei că Dumitru Gampe i-a furat din casă un ceas şi 3000 lei în numerar.

x In şedinţa de aseară a consiliului de higienă, s'a procedat la constituirea comisiunei pentru revizuirea farmaciilor, pe anul 1926. Au fost aleşi d-nii dr. C. Tănăsescu, farmacist Adace şi Petrovici directorul institutului de chimie.

x Societatea de Anatomie de sub preşedinţia d-lui prof. Dr C. Bacaloglu va ţine şedinţă, Duminică 31 Ianuarie, ora 10 dim. în sala de curs a Clinicei Medicale.

Datoria opoziţiei

pentru înfrângerea teroarei liberale

La acţiunea d-lui Brătianu de îndrumare spre viaţa politică normală, opoziţiunea a răspuns printr'o contra acţiune: organizarea unui front unic pentru a câştiga în favoarea ei şi contra partidului liberal, voturile alegătorilor comunali.

Hotărârea d-lui Brătianu, chiar dacă ar implica consideraţiuni mărunte de interes de partid tot merită aprobarea noastră pentru că a pus capăt la o viaţă politică cu suspendarea funcţionărei legilor fundamentale, deşi suntem în al optulea an de după războiu, şi care politică miroasă greu a dictatura unui om, cu o foarte redusă oligarhie şi cu paralizarea tuturor forţelor vii ale acestei ţări.

Contrahotărîrea opoziţiei, chiar provocată de desperarea generală a cetăţenilor ţinuţi în lanţuri, cu libertatea lor, cu drepturile lor şi ceva mai grav: cu diriguirea muncii lor, încă ar fi un semn îmbucurător de deşteptarea virtuţilor cetăţeneşti.

Speranţele noastre sînt mult mai mari. Tratativele nesfârşite de cooperare a partidelor de opoziţie, ne dăduse teama că conducătorii opoziţiei lipsesc nu numai de directive dar poate chiar de simţ politic.

*N'am dori ca formidabila forţă opoziţionistă, să se risipească a doua zi după ce vor constrânge partidul liberal să plece de la guvern. Ţara **n'are nevoe de acte negative.***

*Are nevoe **de o lucrare pozitivă**, de o guvernare solidă şi tare, care să dee mulţămirea populaţiei, cu râvna la muncă şi la producţie, care să ne scoată din starea de inferioritate economică în care suntem puşi, ca şi cum am fi fost ultimii din cei învinşi în războiul mondial de şi am fost in fruntea invingătorilor.*

*Partidele din opoziţie nu trebue să uite un singur moment că lupta electorală nu este un scop, ci numai un mijloc de a spulbera guvernarea liberală, pentru a alcătui prin colaborarea lor guvernul de mâine, care să ne scoată din teroarea tiraniei liberale şi să ne ajute toată suflarea doritoare de muncă să se ridice **pe dânsa**, şi pentru ţară.*

ULTIMA ORA

TRATATIVELE NAŢIONAL-ŢĂRĂNISTE

Deciziunea de principiu a partidului naţional

Bucureşti **28.** — După şedinţa de aseară a delegaţiei permanent a partidului naţional, s'a admis o moţiune în sensul următor:

Delegaţia permanentă, având în vedere necesitatea concentrării forţelor democratice pentru reîntronarea libertăţii şi legalităţii,

susţine propunerea de fuziune pe baza programului politic acceptat la timp.

Dacă nu se poate face fuziunea, admite un acord de colaborare la guvern pe baza raportului real de forţe ale celor două partide.

Reprezentanţii partidului naţional au depline puteri de a face demersurile necesare pentru înfăptuirea hotărârilor delegaţiei permanente.

*

Partidul naţional a publicat un lung comunicat prin care arată că a hotărât să primească lupta pentru alegerile comunale şi judeţiene.

Admite în principiu un acord cu toate partidele de opoziţie şi cu legământul de a se anula actuala lege administrativă.

O declaraţie a d-lui Maniu

D. Iuliu Maniu a declarat aseară unui ziarist următoarele:

— „Comunicatul partidului nostru nu este camplect. El exprimă numai pentru marele public, ideia predominantă a hotărârilor noastre. Deciziunile în totalitatea lor vor fi abia de acum redactate şi prezentate partidului ţărănesc.

„Deciziunile luate reprezintă tot ce-am putut face pentru realizarea apropierii cu ţărăniştii.

Declaraţia d-lui dr. Lupu

D. dr. Lupu a declarat aseară următoarele:

„Până acum n'am nici o ştire despre condiţiile partidului naţional.

„Nu ştim despre ce propuneri de fuziune este vorba. Acest lucru până acum n'a fost o bază de tratative.

„Pe simplul temeiu al ştirilor particulare nu pot face declaraţii, şi nu ştim încă dacă ne putem bucura sau nu.

*

Pe de altă parte, ziarul ţărănist **„Aurora“** apărut astăzi dimineaţă publica următoarea informaţie:

Până aseară târziu, cînd am pus ziarul sub presă, partidul naţional n'a făcut nici o comunicare partidului ţărănesc.

Tratativele de astăzi dimineaţă

Astăzi dimineaţă la ora 9 s'au întrunit la „Athénee Palace“ d-nii Iuliu Maniu, Al. Vaida, dr. Demetrescu-Brăila şi C. Argetoianu din partea partidului naţional, împreună cu d-nii I. Mihalache, C. Stere, dr. Lupu şi V. Madgearu din partea ţărăniştilor.

Se discută hotărârile delegaţiei permanente a partidului naţional şi e vorba să se numească o comisie din 12 persoane pentru punerea în practică a acordului naţional-ţărănesc.

In ce priveşte frontul unic în alegerile comunale, partidul naţional pune condiţia abrogării noii legi administrative.

Atitudinea averescanilor.

Comitetul de direcţie al partidului poporului s'a întruni eri. Cei mai mulţi oratori au susţinut necesitatea unui front unic al opoziţiei în lupta de răsturnare a guvernului liberal.

Sunt două soluţii în discuţie:
1) Sau liste comune în aleger,
2) Sau abţinerea întregii opoziţii dela alegeri.

Discuţiile vor continua în astăseară la ora şase.

Audienţa d-rului Lupu

D. dr. Lupu a fost primit eri după amiază de Suveran. Audienţa a ţinut o oră şi jumătate. Părăsind palatul regal, fruntaşul ţărănist era foarte radios. A refuzat însă orice explicaţii asupra celor discutate.

Abonaţi-vă la Opinia

ANULAREA INSTRUCŢIEI

IN AFACEREA FALŞURILOR UNGUREŞTI

Guvernul şi gentul Horty se vor demite

Budapesta 28. — Insărcinatul francez de afaceri s'a prezentat eri contelui Bethlen şi i-a comunicat punctul de vedere al guvernului francez.

Consiliul de miniştri s'a întrunit imediat şi a hotărât să satisfacă cererile d-lui Briand.

In consecinţă, a fost anulată întreaga instrucţie în afacerea falşurilor. Cercetările vor reîncepe în prezenţa delegaţilor autorităţilor franceze.

*

Comisia parlamentară de anchetă a interogat eri pe d. Rakovski, ministru de interne. D-sa a recunoscut că ştia mai dinainte complicitatea lui Nadossi, fostul şef al Poliţiei.

Ministrul Rakovski va trebui să demisioneze.

*

Se anunţă că legitimiştii cer imediata demitere a regentului Horthy.

Se crede că contele Apony va fi ales regent. D. Iuliu Andrassy este indicat a alcătui viitorul guvern.

Conferinţă poliţistă

Bucureşti. 28. — Şefii poliţiilor din statele Micei Antante se vor întruni într'o conferinţă la Bucureşti în vederea colaborării contra propagandei politice.

Ministru falşificator

Haga 28—Ministrul plenipotenţiar al Portugaliei la Haga a fost arestat pentru complicitate la falsificare de lire engleze.

ECOURI

— Succesul volumului II din *„Studii şi critice“* de *Carol Drimer* întrece toate aşteptările.

D. Drimer e un scriitor fericit. Opera sa a fost tradusă până în prezent în *franţuzeşte* de *Contesa Calomina de Cimara*, în *ebraică* de *M. Braunstein—Mibaşan*, in *nemţeşte* de *E. Marghita (Duduia Grădinăriţa)* în *evreeşte* de *Solomon Segal* şi *S. Şos.*

— **Vitaminosa** este un preparat de untură de peşte, abundentă în vitamină şi foarte gustos.

— Citiţi în pag. IV-a înştiinţarea firmei *B. Tanenzapf.*

Ziarul „Opinia“ se găseşte de de vânzare până la ora 1 noaptea, la debitul de tutun din Piaţa Unirei, sub Hotelul Traian.

SPECTACOLE

— „Nu bănuiţi femeia cinstită“, e noul film care se reprezintă astăzi la Cinema Sidoli, o transpunere minunată a romanului „Defăimata“. In această dramă modernă excelează artista dramatică Norma Talmadge, o apariţie fermecătoare, cea mai distinsă tragediană a Americei de Nord. — Al doilea film al programului e „Omul sălbatic“, o dramă de aventuri şi senzaţii cu Tom Mix, artistul-atlet, curajosul sportsman care sfidează cele mai periculoase obstacole. „Omul sălbatic“ este cea mai nouă şi cea mai reuşită creaţie a originalului şi fenomenalului **artist american Tom Mix.**

Depozitul LUPU STĂNESCU
din STRADA UZINEI No. 11
s'a mutat în
strada Pantelimon 11, (casele proprii)
Cu această ocazie anunţ onor. clientelă că m'am asortat cu toate **MATERIALELE DE CONSTRUCŢII**, ca: *var, ciment, ipsos, piatră artificială* (mozaic), *cărămizi refractare, chamot, ţigle pentru acoperiş, kocs* pentru sobe, *kocs* englezesc, *Cărbuni* pentru forje (Sileze), *Catran, Stuh.* etc.
PREŢURI REDUSE

Typ
Purgativ-Laxativ Neîntrecut
CEREŢI IN FARMACII ŞI DROGUERII

Sâmbătă 30 Ianuar 1926
va avea loc
MARELE
BAL „MACABY“
Costumat şi necostumat
în saloanele şcoalei
CULTURA

Grăbiţi-vă la ultimele bilete ce au mai rămas la trupa TANASE, să nu ziceţi apoi, când nu veţi găsi locuri potrivite, că n'aveţi şansă, că: dracul şi-a vîrît coada.

DOCTOR IN MEDICINĂ
M. WECHSLER
Specializat în Franţa în
ARTA DENTARĂ
Boli de gură şi de dinţi
Consult. 9-12 şi 2-7 p. m.
Iaşi, Str. Alexandri 6

DOCTOR
E. GHELMAN
Specializat la Viena
Boli de Piele şi de păr
Sifilis şi Venerice
Tratamentul radical a blenoragiei acute şi cronice prin Uretroscopia (Iluminatul canalului uretral) Electrolyza, galvanocaustica, vaccinoterapia.
Str. GÂNDU No. 1 vis-a-vis de Cinema Elisabeta
Intrarea prin stradela Talpalari.
Consult.: 2—7 p. m,
Duminică 11—12 a. m.

Farmacia-Laboratorul
Dr. L. CONIVER
Str. Ştefan cel Mare 13

Fabrica de Covoare persiene
„TEBRIZ“
Strada I. C. Brătianu No. 87
execută orice fel de covoare veritabile **Persiene** după catalog adus special din Persia.
Se primesc comenzi şi cu lâna brută adusă de clienţi.
SIRAG KISKANIAN
Preşedinte al Comisiunei examinatorie p. covoare persiene

Ca să găseşti locuri bune pentru Tanase, trebue să te îngrijeşti din timp; toată lumea o ştie că nu e
floare la ureche

BECURI
electrice
cele mai solide, cele mai rezistente, din fabricile cele mai renumite: **Philips, Osram, Tungsram, Ferrowatt,** etc. mărci garantate, cumpăraţi mai eftin ca oriunde numai la Depozitul general
Zaharia Weiss
Piaţa Unirei

Incepând de la
150 lei
se execută în mod irepcoşabil **orice ramă** culoarea mobilei mărime naturală: în mahon, frasin, nuc, aurit, metal etc.
Asortiment bogat 120 modele numai la
Israel Bergher S-sor
str. Anastasie Panu 50

Fabrică de Rahaturi
„SULTAN“
STRADA I. C. BRĂTIANU No. 87
Execută calităţile cele mai excelente, cu preţuri reduse. Comercianţi!
Inainte de a face comenzile D-v. vizitaţi Fabrica „Sultan“.

Casă de bani
englezească, dimensiuni mai mari, se caută.
A se adresa la Banca Moldova, secţia Industrială.

Adevărata untura de ficat de peşte
Calitate extrafină de GADUS MORRHUA
din BERGEN în NORVEGIA
Culoarea gălbue, gust foarte plăcut de sardele şi foarte nutritivă.
Această calitate de *Untură de peşte* **să ea foarte lesne, cu plăcere,** chiar de către copii şi persoane delicate, ea este **mult mai activă de cât orice preparat făcut de Untura de peşte îndoit cu apă şi alte materii.**
Se găseşte la Farmacia Curţei Regale
FRAŢII Dr. KONYA, Iaşi

CABINET DENTAR
P. SOBELMAN
Dentistă diplomată de la Facultatea de Medicină din Odessa
Iaşi, str. Gh. Mârzescu No. 34
(Vis-a-vis de „Opinia“)
Consult: dela 9-12 a. m. şi 3-7 p. m.
N. B. Prompt şi convenabil.

ȘTIRI DIN TARĂ ȘI STRĂINATATE

SITUAȚIA POLITICA IN IAȘI

Vestea colaborării.—Intocmirea listelor de candidați.—Enervare la clubul liberal.—Consfătuiri averesoane

Pentru mâine seară, Vineri, se anunță importante ședințe la cluburile partidelor național și țărănist.

Fruntașii localnici ai ambelor partide vor face cunoscut partizanilor hotărârile luate la centru.

Se vor alege delegațiuni, care se vor întruni Sâmbătă, pentru întocmirea în comun a listelor de candidați pentru alegerile comunale.

Vestea colaborării, cunoscută aseară, a produs un mare entuziasm în rândurile partidelor național și țărănist și a format obiectul discuțiuniii în toate cercurile politice.

*

Delegația permanentă a clubului liberal, a continuat și aseară până târziu noaptea discuția cu privire la întocmirea listei de candidați pentru alegerile comunale din oraș.

Discuțiile au fost enervante. S'au propus de unii diferite soluțiuni de împăciuire.

Nu s'a luat încă nici o hotărâre.

*

Averescanii vor ține de asemenea mâine seară o ședință importantă la clubul central din strada Lăpușneanu.

Se crede că până mâne seară vor sosi dispoziții de la centru care să lămurească atitudinea partidului averescan.

Ședința consiliului de higienă al orașului

Aspecte de la ședință. — Mersul epidemiilor.—Chestia depozitelor de lemne.—Diverse autorizații.

Din toate ședințele care se țin la Primăria municipiului nostru, numai cele ale medicilor au loc exact la ora fixată. Edilii noștri, necredincioși în orele la care-i convoacă d. Toma, întîrzie regulat.

Ședința consiliului de higienă a avut loc eri la ora 5, în cabinetul primarului.

D. C. Tănăsescu, medicul primar al orașului, prezidează; are în stânga pe d. Vasiliu, medicul primar al județului și în dreapta pe d. Vasiliu Voina, prim ajutor de primar.

*

D. C. Tănăsescu dă citire raportului asupra mersului epidemiilor în oraș. S'au înregistrat în ultimile două luni: *Scarlatină*, în Decembrie 1 caz, în Ianuarie 12. *Rugeolă:* Decembrie 47 cazuri, Ianuarie 65. *Varicelă*: Decembrie 16 cazuri, Ianuarie 8. *Cărbune*, Decembrie 2 cazuri. *Tusă convulsivă:* Ianuarie 7 cazuri. *Febră tifoidă:* Ianuarie 1 caz.

Tifos exantematic: Ianuarie 1 caz.

Oreion: Ianuarie 14 cazuri.

D. medic primar Tănăsescu a expus apoi măsurile luate pentru combaterea epidemiilor și care au fost aprobate de consiliu.

Chestiunea depozitelor de lemne

S'a trecut la discutarea dificultăților de aplicare a ultimilor regulamente întocmite privitor la funcționarea depozitelor de lemne.

A fost o discuție cu profund fond gospodăresc și s'a constatat că unele dispoziții lovesc greu în comercianții de lemne.

Pe deoparte pentru că aceste dispoziții nu sunt numai decât necesare pentru asigurarea salubrității publice; iar pe de altă parte pentru a nu se expune populația a rămânea fără lemne, s'a hotărât a se cere revenirea asupra dispozițiunilor mai grele și mai puțin necesare.

Diverse autorizații

Se va autoriza pe d-nii Leibovici și Weinberg să instaleze un depozit de lemne de foc în str. Uzinei No. 40.

*

Fabrica de ape gazoase Adlersberg din Sf. Lazăr va trebui să execute până la 15 Mai lucrările fixate, altfel va fi închisă.

Atelier de ferărie. D. Natan Wachtel a fost autorizat să înființeze și să pue în funcțiune un atelier de ferărie.

Depozit de lemne. S'a acordat d-lui Goldenberg autorizația de funcționare a depozitului de lemne din C. Negri 52.

Brutăria Forșt a fost autorizată să mai funcționeze 1 an, timp în care va trebui ca d. Forșt să-și construiască un local tip.

Brutărie. D. Nusim Halpern a fost autorizat să deschidă brutărie în str. Cizmăriei 17.

*

In sfârșit s'a acordat d-lui I. Lipșa autorizația de-a înființa o fabrică de oale.

Ciocnirea din str. Anastasie Panu

O puternică ciocnire dintre un tramvaiu și o căruță s'a întâmplat eri în fața halei.

Vagonul No. 27, venea pe sfr. Anastasie Panu, dinspre Palat, cu o viteză mare.

In colț cu str. Hagi Lupu, vagonul a dat peste căruța locuitorului Olariu din șos. Păcurari care voia să traverseze strada.

Ciocnirea a fost așa de violentă, încât căruța a fost complect sfărâmată.

Calul s'a ales și el cu grave răni.

Locuitorul a fost trântit din căruță, dar a scăpat neatins.

Vagonul s'a ales și el cu mari avarii.

Guvernul nostru a cerut amânarea conferinței Micei Antante

Belgrad 28.— Ministerul de externe arată într'un comunicat, că guvernul român, prin d. Duca, a cerut amânarea conferinței Micei Antante, de oarece data fixată coincide cu alegerile comunale din România.

D. Ninciei a propus să se ție conferința tot la Bled, cu câteva zile mai înainte de data fixată.

Se așteaptă răspuns de Praga și București.

Revoluție și poezie

(Continuare din pag. I-a)

era ușor să ai un sfert de pâne fără să fi fost muiat în inspirație poetică. A fost o vreme când titlul de poet, deși onorific, dădea posesorului privilegiul de a fi dispensat de curățarea obligatorie a zăpezii.

Astfel la Kiev, am fost adesea silit să cercetez, în calitatea mea de prezident al sindicatului scriitorilor, sute de încercări poetice de începători. Acești debutanți, în viața lor particulară, specula de preferință dolarii sau zaharina.

„Proleculturile" (instituțiile pentru răspândirea culturii proletare) organizau pretutindeni școli de meșteșug poetic, unde vechii simboliști explicau ucenicilor care abia știau să scrie, arta de a face rime.

Proza cere timp și hârtie: aceasta lipsea. Chiar certificatele de orice fel se scriau pe dosul facturilor vechi.

Dacă un norocos izbutea să-și tipărească poeziile, nu era decât o plachetă subțire. Mai mult; versurile sunt recitate ușor chiar pe drum, și tot așa de ușor pot fi lipite pe ziduri. Deci, cauzele interioare cași cele exterioare favorizau înflorirea poeziei.

Figura cea mai marcantă din această perioadă a fost, fără îndoială, Maiakovsky. El este adevăratul purtător de cuvânt al tinerimii ruse. Când el răgea cu o voce de 100 cai putere:

„Ne-am săturat de dulcegăriile cerești,
Da-ți-ne pâne să mestecăm!
Ne-am săturat de patimiie de hârtie,
Lăsați-ne să trăim cu un trup de femee!"

Nu era numai revolta pântecelui, ci o întreagă religie".

Ehrenburg arată apoi evoluția poeziei rusești, citând numele cele mai proeminente: Esenin, Pasternak, Mandelstam, Tikonof etc.

„In Rusia, ca pretutindeni în altă parte, închee el, timpul romantismului mecanic a sosit. Nu mai este un futurism declarativ, ale cărui vesele incarta de au salutat copilăria mașinii. Acum, această lume nouă este în plină tinerețe, cu toate îndrăznelile și cu toate cruzimile ei, Lumea cea nouă este în stare nu numai să se contracte ca un automat, ci și să verse lacrimi de Werther electic, lacrimi care sunt cărbune alb. Ca orice romantism nou îndeplinește schimbarea proporțiilor și deplasarea planurilor".

Citiți „Opinia"

Arestarea unui comerciant

învinuit de excrocherii

In urma reclamației d-lui Iosepsohn, directorul Asigurării Românești din str. Lăpușneanu, a fost arestat și condus la Comisia I comerciantul Zeilic Lespașa din Tg. Sculeni. Comerciantul este învinuit de excrocherie.

Anume, ar fi încasat în numele societății de asigurare, al cărei reprezentant era, o mare sumă de bani, pe care și-ar fi însușit-o.

Poliția a început cercetări.

ELABORAREA LEGEI TIMBRULUI

București 28.— Comisia financiară a Camerei s'a întrunit ieri din nou, sub președinția d-lui Vintilă Brătianu.

S'au fixat taxele pentru cererile de revizuiri: la judecătorii 100 lei; la Curți de Apel 200 lei; la Casație 300 lei.

Cambii, efecte de comerț, trase în străinătate sau asupra străinătății, cu scadență mai mică de 3 luni, taxă proporțională de 10 bani la sută.

S'au redus taxele la cekuri și acțiuni.

Contractele de asigurare cu societățiie străine, legalmente autorizate a funcționa în țară: taxa proporțională 4 la sută pentru asigurările pe viață; 8 la sută pentru celelalte asigurări.

Lucrările continuă.

Agresiuni antisemite

București 28.—Dezordini antisemite s'au produs ieri la facultatea de medicină, la cursul d lui dr. Gerota. 50 studenți evrei au fost atacați de colegii lor creștini. S'a produs o încăerare. Un jandarm și câți-va evrei au fost răniți.

S'au întâmplat noi dezordini și la institutul Babeș.

Arestarea unui funcționar al Primăriei Iași

Pe baza unui mandat de arestare, autoritățile polițienești au arestat eri pe D-tru Dima din Șos. Moara de foc, funcționar la Primăria locală.

Funcționarul are de executat un mandat de 6 luni închisoare corecțională.

D-tru Dima a fost depus eri.

INFORMAȚII

x D. N. Iorga va pleca din Paris la 15 Februar, înapoindu-se direct în București.

Piața Valutară

Leul la Paris a cotat ieri 11,65; la Zurich 2,25.

Devizele în Capitală au notat:

Francul francez 8,55; francul belgian 10,50; francul elvețian 44.50; lira engleză 1115; dolarul 228; lira italiană 9.24; coroana cehă 6,92; Rentenmark 55,25.

x *Funcționari cari nu-și pot incasa salariile.*— Până azi, personalul sanitar inferior din oraș n'a primit încă salariile pe luna lanuarie.

Aceasta, pentru că până azi, ministerul de finanțe n'a înștiințat încă despre aceasta nici administrația financiară, și nici administrația comunală.

Și funcționarii continuă să se hrănească cu răbdări prăjite.

x *Mort de turbare.*— In spitalul de izolare a încetat din viață flăcăul Gh. Rotariu, de 22 ani, mort de turbare.

Flăcăul e de loc din Șos. Țutora, și fusese mușcat câteva săptămâni înainte de un câine turbat.

Săteanul n'a dat însă nici o atenție ranei, dar după un timp a constatat că suferă enorm. A fost internat în Spitalul de izolare, și s'a stabilit că are turbare.

I s'au făcut injecțiile necesare dar era prea târziu.

După chinuri groaznice, a încetat din viață.

Parchetul a autorizat înmormântarea.

Transformarea Spitalului „Cantacuzino-Pașcanu"

Direcțiunea gen. a Serviciului sanitar a comunicat Epitropiei Sf. Spiridon că s'a aprobat, de către Consiliul sanitar superior transformarea spitalului Cantacuzino Pașcanu din Spital mixt în Spital de boli interne.

Deasemenea la Eforie a sosit decretul regal de confirmarea d-lui dr. Emil Savini ca medic primar al Spitalului, pe ziua de 1 Aprilie 1926.

x Serviciul technic, al comunei a fost aseară înștiințat că podul de peste Bahlui, din apropierea fabricei de piele de la Abator, este complect distrus.

Și tot aseară, autoritățile polițienești, au fost informate că autocamionul aviației, trecând eri peste pod, fără să știe că e stricat, ar fi căzut în apa Bahluiului și numai cu mare greutate a putut fi scos la mal.

x *Reorganizarea Ligii Chiriașilor.*— D. dr. Boghen, unul dintre sincerii luptători în favoarea chiriașilor, va lua inițiativa pentru a organiza din nou liga chiriașilor în localitate.

D. dr. Boghen a alcătuit un program, cuprinzând câteva formule concrete, pe care le va supune discuțiunei.

x D. dr. Cazacu, care a lipsit două zile în interes de serviciu, s'a înapoiat aseară în localitate.

x In vederea facerei noului tablou, D-nii avocați sunt rugați a-și lăsa la Cancelaria Baroului adresele exacte, precum și a se pune la curent cu cotizațiile.

B. TANENZAPF
Sticlărie și porcelanuri
Fondat în 1879
Str. Lăpușneanu 10

Informează că a primit un mare transport de Becuri Electrice pe care le vinde cu 10% mai eftin ca ori unde. Nu cumpărați înainte de-a cerceta prețurile afișate în vitrină.

SAPIC

Mamele cuminți
consultă medicul lor de casă asupra efectului
VITAMINOSA
preparat de untură de pește, bogat în vitamine, calcar și săruri feruginoase.
La copii palizi, rachitici și rămași în urmă în desvoltarea lor, Vitaminosa a arătat un efect excelent și se ia cu plăcere din cauza bunului său gust chiar și de copiii cei mai resfățați.
De vânzare la toate farmaciile.
Aprobat de Onor. Consiliu Sanitar Superior cu No. 26151/24
Depozitul principal de distribuire:
Fabrica de Industrie Chimică „Sapic" Cernăuți.

CRONICA DRAMATICA

(Continuare din pag. I-a)

dar nu a semenului anonim și amorf, ci a intelectualului, a floarei rasei omenești, dar care adesea printr'o supremă ironie, tocmai ea se zbate în crâncenă luptă cu mizeria, cu lipsa celor necesare pentru acoperirea elementarelor nevoi zilnice. Asemenea mărturisiri nu pot să ne facă pe cel ce le spune și le *simte* decât simpatic. Ai oare-cum mulțumirea că mai există... *un nebun*, care înțălege în ce mocirlă jalnică ne zbatem și ar vrea și el să pue umărul — dar e încătușat. Ba te face să nădăjduești că... poate or mai fi și alții care gândesc la fel. Numai că n'o spun, sau n'o spun încă. Și atunci capeți speranță. Reincepi să mai crezi că mai există oameni cu suflet. Nu s'au abrutizat cu toții.

Credem că cititȋ, lucrarea domnului Colonel *Manolache* e mai impresionantă, fondul ideilor frumoase făcându-te să treci ușor peste multele stângăcii technice. Afară de aceasta, lungimile obositoare, tiradele lungi nu sunt piedici mari la citit.

Subiectul dramei — dacă voiți conflictul, e un tablou nu tocmai rar. Unmare jurisconsult, om în vârstă, e căsătorit (pentru a doua oară) cu o femee tânără pe care o adoră, dar care, firește că are un amant. Și cum jurisconsultul are un secretar (tânăr) firește că *el* este amantul doamnei. Cu toată admirația ce are pentru maestru, cu toate că lui îi datorește totul.

Doamna *Flavian* merge cu patima dragostei până acolo, în cât, amândoi barbații ei candidând la aceiași catedră și legitimul fiind incontestabil superior (ca jurisconsult bine'nțăles), *ea* fură manuscrisul lucrării ce trebuia prezentată comisiunei însărcinate cu recomandarea.

De ce nu'l distruge, dacă l'a dosit? Nu știm. După-cum n'am înțăles de ce nu aleargă repede'n casă d-l. *Zale* (acesta e numele amantului) când după lungi peripeții află că d-na *Camelia Flavian* e aceia care a comis furtul și de care *el* era acuzat. S'ar fi putut doar repede și complect justifica.

Și mai ales s'ar fi scurtat cu atât o lungime inutil obositoare din actul ultim. Dar câte nu s'ar fi putut evita...

Să revenim însă la subiect.

Acuzat fiind de furt, elevul își provoacă la duel pe maestrul bătrân și.. firește că'l rănește. Suprema lovitură o capătă însă acest copil bătrân și cardiac, în clipa când... *însfârșit*, se convinge și el că soția sa divinizată e autoarea și a furtului—deci și a tuturor relelor ce s'au abătut peste casa sa. Se rupe ceva în el. Moare.

Interpreții au avut de învins piedicile pe care le puneau lipsurile technice: Scene lungi, obositoare, greu de memorat și care complică mult stăpânirea rolului.

D. Radu Demetrescu s'a sforțat mult să deie învățatului naiv, bătrân și frământat de patima fără margini cu care'și adoră Flavian soția, un relief cât mai convingător.

Pe *Camelia Flavian* a interpretat'o d-na *Braeschi* cu momente bine reușite.

D-ra *Arapu* a jucat rolul fiicei lui *Flavian*, cel mai simpatic dintre toate figurile prezentate în această dramă, deși rolul în sine e ingrat. Veșnic să vorbești în maxime și să ai alură de intelectuală „depaysată" în mijlocul unui mediu atât de corupt.

In rolul lui *Zale*, d. *Munteanu* a pus multă concentrare, deși alura d-sale tinerească nu prea pleda pentru un candidat la profesorat și mai ales ca rival al unui jurisconsult de seamă. Sau poate o fi fost în intenția autorului să facă un tip reprezentativ? (ca vârstă...)

D-ra *Melinte* a jucat rolul doamnei *Negruș* prietena doamnei Flavian iar domnii *Popovici (Miron* și *George)* au interpretat primul pe amantul (*Trestie)* și al doilea pe legitimul doamnei Negruș, compunându-și (d. George Popovici) masca bine reușită a unui cunoscut avocat din localitate.

In rolurile a doi „profitori de război" doamna *Castriș* și d. *Ramadan*.

Decorul din actul prim cu multă chibzuială alcătuit. O ilustrație oare-cum a posibilităților de aranjare a unei locuințe destul de elegante care să iasă din tipicul obișnuitelor „saloane„ sau „birouri", care se repetă invariabil.

Lucrarea a fost aplaudată și autorul chemat la rampă.

Wratislavius

Marele Turneu Tanase
Teatrul Sidoli
120 Persoane — 60 Balerine
Vineri-seara 5 Febr. 1926
FLOARE la URECHE
Revistă-operetă de actualitate
Sâmbătă-seara 6 Februarie
Când își vîră Dracu coada!
Revistă-operetă de actualitate

Duminică 7 Februarie	Duminică 7 Februarie
Matineu 3 ore	seara 9½ ore
Când își vîră Dracu coada	**Floare la ureche**

Cele mai distinse elemente scenice — Grandios balet, 60 dansatoare cu Roji-Roji prima balerină — Numere speciale de balet și dans angajate din Paris — Orchestra proprie — Montare fantastică. — Cel mai fermecător spectacol care s'a văzut vreodată. — Puținele bilete rămase se obțin la Cinema Sidoli

Biblioteca Universităţii Loco
BIBLIOTECA UNIVERSITĂŢII IAŞI

ANUL XXII [illegible]

2 LEI NUMARUL

SAMBATA 30 IANUARIE 1926

. . . pe un an
320 . . . „ 6 luni
160 . . . „ 3 luni

OPINIA

ZIAR POLITIC COTIDIAN

ANUNCIURI
se primesc la toate
Agenţiile de Publicitate
şi la
Administraţia ziarului
Iaşi—Str. Gh. Mârzescu 17

LA SATE!

Alegerile comunale s'au fixat. Pe aşteptate sau pe neaşteptate, liberalii au binevoit să ne indice zilele, când poporul — singurul şi absolut stăpân al gospodăriei obşteşti — va putea alunga pe administratorii nechemaţi ai averei sale, agonisită prin sudoare şi sânge.

Timp de patru ani poporul n'a fost capabil să-şi gonească administratorii răi şi nepricepuţi. Şi în această vreme gospodăria obştească s'a ruinat complect. S'au scurs, fără nici un folos văzut — toate energiile producătoare, ale ţării noastre. S'a prăbuşit valuta. S'a scumpit viaţa. S'a produs o criză nemaipomenită. S'a scoborât prestigiul nostru de „ţară agricolă".

Şi totuşi poporul n'a protestat.

In ziua de 19 Februarie masele cetăţeneşti vor trebui să-şi hotărască propria soartă.

Lupta se va da deopotrivă în oraşe şi în sate.

Exact este, că oraşul, prezintă un câmp de activitate mai larg, unde forţele democratice vor putea arăta capacitatea lor, pentru dobândirea unui drept elementar: *Autonomia gospodărie comunale.*

Nu trebuesc însă ignorate satele.

Sunt sate şi cătune unde poporenii ştiu foarte puţin de existenţa partidelor ce-şi bazează revendicările pe popularitatea lor, în timp ce partidul liberal este pretutindeni reprezentat prin celulele" sale (jandarmul, perceptorul etc.)

A fost o greşeală a elementelor democratice că în aceşti patru ani lungi de teroare şi abuzuri, satele n'au fost în întregime deşteptate. Trebue să ne ferim de repetarea acestei greşeli.

Chiar dacă am fi în principiu contra alipirei partidului ţărănesc la alte partide, trebue să o admitem astăzi, luînd în seamă importanţa momentului.

Opoziţia trebue să-şi strângă rândurile pentru a obţine:

O administraţie comunală sinceră şi devotată intereselor obşteşti. O administraţie nepărtinitoare şi înţelegătoare de marile nevoi a vremurilor de astăzi!

Dar mai cu seamă *să deşteptăm conştiinţa poporului.* Şi pentru aceasta: **la sate!**

I. L. BASARABEANU

Dancingul turcesc

Turcii se modernizează zi cu zi. Depildă, în oraşele turceşti au început să se deschidă „dancinguri" ca şi în ţările apusene. Femeile vin la joc, fără voal, cu părul scurt şi cu rochiile la fel cu părul.

Dar Mustafa Kemal are grijă de moralitatea publică. Un regulament poliţienesc prevede că dancingurile trebue să se închidă la ora 9 seara Deasemenea, nu pot fi frecventate de fetele mai mici de 14 ani, chiar însoţite de părinţii lor. Se ştie însă că în Turcia, fata de 14 ani e la vrâsta măritişului.

Prin urmare, femeia turcă n'a câştigat toate drepturile civile... şi coreografice, ca în Apusul civilizat!

Manifestul „carlist"

la Palatul de Justiţie

Eri după amează s'a prezentat în cancelaria baroului de avocaţi un tânăr, care a predat d-lui avocat Nicu Gheorghiadi un pachet, spunându-i că vine din partea ziarului „Straja".

D. Gheorghiadi, desfăcând pachetul a găsit în el un număr de manifeste conţinând interviewul exprincipelui Carol acordat ziaristului danez Bogholm, şi publicat în ziarul „Le Matin".

D. Gheorghiadi, a lăsat pe biuroul d-sale pachetul desfăcut, pe care avocaţii l-au „consumat" imediat, răspândindu-se astfel manifestul în toate colţurile palatului de justiţie.

Cum acest manifest este urmărit de poliţie, comisarul Palatului a întreprins o anchetă, rugând pe d-nii Gheorghiadi şi Cezar Ioan să dea o declaraţie în senzul celor sus arătate.

Chestiunea a pasionat cercurile avocăţeşti, cari glumeţe cum sânt—s'au grăbit să-l decreteze pe simpaticul conu Nicu Gheorghiadi, fost liberal, fruntaş eventual al mişcării „carliste".

Un efect bun

al crizei de locuinţe

Tribunalele din Paris au fost totdeauna aglomerate cu procesele de divorţ. Dar de când cu criza de locuinţe, situaţia se schimbă.

De o bucată de vreme se întâmplă lucrul următor:

Soţii care au făcut cerere de divors, se prezintă în faţa magistratului, dar nici barbatul nici femeia nu vor să părăsească apartamentul pe care-l locuesc. In cele din urmă, din cauza lipsei de locuinţe, soţii sunt siliţi să se împace.

Adversarii divorsului sunt încântaţi. Te pomeneşti că va începe să crească populaţia Franţei...

DE PRIN BASARABIA

Nu se va putea nega că în Basarabia, de la alipirea ei acum şapte ani, şi până astăzi, nu s'au făcut progrese din punct de vedere al românismului.

De n'ar fi altă manifestare decât aceia a cuvântului românesc şi tot ar trebui să fim mulţumiţi.

Graiul românesc se aude foarte des şi în oraşe. Au contribuit la aceasta, şcoalele şi profesorii în măsură mai mare; preoţii de asemenea, însă mai puţin.

Purtătorii cuvîntului românesc sunt în bună parte negustori, Ei prin profesiune, au fost tot d'auna elementele, cari s'au adoptat, de când e lumea şi peste tot locul, cei dintâi, noilor condiţiuni economice sociale şi politice a locului unde trăesc. Istoria mărturiseşte acest lucru.

Dar dacă de partea progresului vorbirei avem dreptul a ne măguli, nu tot aşa e sub alte raporturi.

Vrăjmaşii neamului stau la pândă şi profită de cea mai mică întâmplare pentru a ne critica şi micşora în faţa localnicilor.

S'au tipărit calindare, de exemplu, în cari toate sărbătorile mari, cum e Paştele, sunt trecute la alte date de cât cele adevărate. Şi aceasta, în scop de tulburare a masei ţărăneşti.

Acum în urmă aceşti vrăjmaşi profită de împrejurările climaterice. In buna parte din Basarabia n'a nins. E teamă că va fi şi anul acesta un an rău.

„Vedeţi, zic vrăşmaşii, de când v'aţi alipit la România, cât de rău vă merge? Nu era mai bine cu pravoslavnica Rusia"?

Şi aşa caută să asvîrle sămînţa neîncrederii în populaţie. Iar guvernul liberal, toarnă şi el undelemn peste foc prin metodele lui ilegale şi abuzive.

Să fim atenţi.

V. I. Radu

Actualităţi politice

Interese şi interese

In tratativele de colaborare naţional-ţărăniste, fruntaşii naţionalişti s'au arătat mai dispuşi la un moment dat, să primească fuziunea decât simpla colaborare de guvern.

Aceiaş preferinţă pentru fuziune a arătat-o totdeauna şi d. general Averescu, în pertractările sale.

Concepţia fuziunei denotă precauţie: denotă chiar teama şefului de partid ca organizaţia lui să nu fie înghiţită de cealaltă organizaţie cu care colaborează. Prin fuziune, pericolul acesta dispare. Deaceia fuziunea e preferată colaborării. Şi de aceia pertractările de colaborare s'au prelungit ani de zile de către acei care n'aveau siguranţă absolută despre tăria indestructibilă a partidului lor.

Bine înţeles, grija aceasta de partid este explicabilă şi legitimă. Dar ce frumos ar fi dacă oamenii politici n'ar uita niciodată că, pe lângă interesele de partid, mai sânt de satisfăcut şi interesele ţării!

D. Titulescu

Sântem precis informaţi că d. Titulescu nu ţine de loc să rămâe exilat în diplomaţie, ci este gata a reintra în politica activă a ţării,

D. Titulescu face rezerve numai în ce priveşte o singură persoană politică, şi anume: d. Argetoianu.

De aceia, preferă a conlucra iarăşi într'un eventual guvern averescan.

Concepţie

Oficiosul „Viitorul" scrie că sânt la Paris studenţi români care-şi ponegresc ţara. Foarte urât din partea lor.

Dar ziarul guvernamental întrece măsura, cerând să nu s-admită acestor studenţi echivalarea diplomei, la reîntoarcerea lor în ţară. E o cerere absurdă. Echivalarea diplomelor nu se poate face decât după criterii ştiinţifice. Politica n'are ce căuta în această materie.

Dar liberalii noştri amestecă politica în toate.

X.

ACORDUL DE COLABORARE

Delegaţiile partidelor ţărăneso şi naţional vor desăvârşi astăzi acordul de colaborare la guvern şi vor adresa un apel către ţară.

Este sigur că chestiile de amănunt vor fi rezolvite fără întârziere.

Tot astăzi se va rezolvi şi problema frontului unic al opoziţiei (inclusiv averescanii) în alegerile comunale.

Guvernul nădăjduia că opoziţia va rămâne divizată. Cu atât mai mare este astăzi decepţia lui. Şi nu-i nici o mirare că începe a se şopti de eventualitatea amânărei alegerilor pentru comună. Liberalii se tem de un dezastru.

Z.

Chiar în Franţa!

Am înregistrat la timp cazul ciudat din Bombon (Franţa). Adepţii unei secte religioase au maltrat preotul, sub cuvânt că... i-a vrăjit. Agresorii au explicat că au bătut pe preot ca să fugă dracul dintr'însul.

Afacerea se instrueşte la parchetul din Melun. In faţa judecătorului de instrucţie, sectanţii s'au declarat fericiţi „ca la nuntă", de oarece socotesc că... au pedepsit diavolul din trupul popei.

Toţi aceşti iluminaţi (în majoritate femei) l-au declarat pe preot drept „cel mai mare magician al secolului", şi l-au acuzat că le-a transmis boli prin împunsături de ace în păpuşe de ciară.

Dar ceva mai nostim. Barbaţi şi femei au afirmat că preotul le-a transmis boli venerice în următorul chip: a făcut să crească ciuperci care au „o formă obscenă". Cine atingea ciuperca contracta boala venerică. Un mucalit le-a întrebat pe femeile vrăjite, cine le-a pus să se joace cu ciuperca? Şi în orce caz, nu pare a fi o ciupercă oarecare, aceia cu care preotul în chestie a făcut atâta bucluc.

Şi când te gândeşti că asemenea poveşti grosolane au mare trecere în Franţa civilizată şi intelectuală. Ce să ne aşteptăm de la popoarele mai înapoiate?

PERLE FALSE

O tânără revistă de Radiotelefonie de la noi caută să răspândească telefonia fără fir şi nu ştim dacă are succes; cert este însă că procură distracţii inocente cetitorului.

Aşa de pildă găsim în editorial:

„La noi totul se adoptă uşor! *moda, luxul, moravurile,* etc. telefonia F. F. nu are însă nici 800 de adepţi în toată ţara".

Să aşteptăm dar, Domnule Redactor, ca şi telefonia F. F. să intre în *moravuri.* Nu este aşa?

Cât despre cei 800 de adepţi..." aceştia încă în majoritate sunt specialişti, ingineri, doctori şi cei mai mulţi din Transilvania şi Bucovina".

Atrageţi toţi specialiştii, de toate specialităţile, domnule Redactor, şi aţi câştigat partida. Căci nu este om pe pământ să nu fie specialist, după cariera în care profesează,

Mai încolo:

„Sunt în toată lumea peste 140 de posturi emiţătoare a căror program începe dela 7 dimineaţa până la 2 noaptea".

Brrr! Lungi începuturi.

Mai departe:

„*Consumul* aparatelor mele fiind de cea mai recentă invenţie"...

(Citiţi continuarea acestui articol în pagina IV-a

ASPECTE

La „un proces de avort"...

O sală exuberantă, cu public de matineu cinematografic; sub lumina dulceagă resfrântă pe pereţii albaştrii ai Curţii cu juraţi, tineretul oraşului se pasiona în desbaterile unui proces de provocare de avort. Nu era numai studenţimea medicinistă care venise să-şi apropie oarecari cunoştinţe de medicină legală; erau copile cu ochi injectaţi de emoţie, erau femei tremurând la gândul sfârşitului fatal pe care operaţia avortului îl poate avea de multe ori.

Şi tot acest public, aducea erlarea deplină acuzatei. Când scrim aceste însemnări, nu cunoaştem încă verdictul domnilor juraţi; dar avem convingerea că el trebue să fie pentru achitare. Şi convingerea aceasta porneşte din analiza nu a împrejurărilor în care s'a perpetrat fapta acuzatei, ci a necesităţilor superioare cari îndreptăţesc practica avortului.

Legislaţia noastră este anachronică. In vremea aceasta de trai greu, când nevoile sânt aproape imposibil de acoperit, când de cele mai multe ori copiii sânt o povară, trebue să fim stăpâni pe trupul nostru şi să avem dreptul de a ne expune suferinţelor pentru uşurarea anilor care vor veni de acum înainte.

Justificând sinuciderea, nu putem condamna provocarea avortului; când justiţia populară, inspirată din sentimente profunde, aduce verdictul achitării pentru pruncucideri, nu putem trimite la închisoare pe specialiştii care ajută la împiedecarea naşterei unui prunc, poate neviabil, şi asupra căruia — cât încă este legat de trupul îndurerat al mamei — ea singură are dreptul să dispună de dânsul, punându-şi în primejdie însăşi viaţa ei.

Să ne gândim mai cu seamă la situaţia fetelor-mame, hulite de convenţionalismul care stăpâneşte societatea, la insuficienţa asistenţei sociale şi, orcât ar fi de perimată literatura sentimentală, să ne amintim totuşi de tema lui François Coppée din „Le Coupable"...

Avem dreptul la iubire. Prin ea însăşi, amanţii cunosc destulă suferinţă, pentru a nu mai putea suporta şi piedica unui copil apărut la voia întâmplării; dacă mijloacele farmaceutice sunt la îndemâna oricui pentru prevenirea sarcinei, trebue să se admită şi suprimarea unui proect de foetus care, cine ştie dacă va fi sau nu prunc.

Şi, în defintiv, pământul este aproape suprapopulat; carne de tun şi material de mizerii, nu e absolut necesar să furnizăm, din îmbrăţişările noastre pasionate: de aceea, când legea este anachronică, verdictul juraţilor în procesele cu avorturi trebue să fie un corectiv salvator.

Toate gândurile acestea le-am surprins eri în ochii strălucitori de emoţie ai copilelor şi pe feţele emoţionate ale femeilor cari, sub lumina dulceagă ce se răsfrângea pe pereţii albaştrii ai Curţii cu juri, se pasionau în desbaterile procesului intentat moaşei Tătăranu.

G. SPINA

Zinoviev acuzat

că a luat bani de la nemţi

Situaţia lui Zinoviev, în partidul comunist rus, este profund zdruncinată.

O anchetă oficioasă a constatat că mai mulţi negustori din Leningrad, înrudiţi cu Zinoviev, au primit favoruri nepermise de la ruda lor.

Trotzki e încântat de situaţia critică a adversarului său. La o întrunire a comitetului central comunist, Trotzki a făcut senzaţionale destăinuiri asupra rolului jucat de Zinoviev în primele zile ale revoluţiei. El a arătat că dacă Zinoviev a fost atât de grăbit să încheie pacea cu Germania în 1918, aceasta s'a datorit faptului că a luat bani de la nemţi.

Aşa dar, comunism, idealism, pacifism... dar cu zimţi!

Citiţi „Opinia"

ANATOLE FRANCE, AMERICANUL ŞI AMORUL

Discuţiile asupra operei lui Anatole France sunt departe de sfârşit.

Toţi acei care au avut ceva de spus, dar n'au îndrăznit cât era în viaţă maistrul scrisului şi al ironiei, acum îşi dau frâu liber nemulţumirilor, antipatiei, chiar urei. Şi cărţile acestor cârtitori viteji au succes, ating câte odată tiraje enorme.

Faptul nu se datoreşte valorii reale a lucrărilor, ci celebrităţii subiectului. Când ataci un mare scriitor ca Anatole France, eşti aproape sigur că vei provoca şi vei scandaliza marea masă a cetitorilor care îţi vor cumpăra volumul ca să vadă „ce poţi spune" împotriva idolului lor.

Opera lui Anatole France n'a dat de lucru numai francezilor, ci întregii lumi. In toate ţările i s'au consacrat articole şi a fost discutată, de obiceiu mult mai admirativ decât în propria sa ţară.

Totuşi nici în străinătate, Anatole France nu se bucură de simpatii unanime. Americanii mai cu seamă, îl înţeleg greu sau nu-l înţeleg de loc — ceiace este firesc: succesul prea mare la negustorii cu capete pătrate de peste Ocean, ar fi fost suspect pentru calitatea povestirilor marelui ironist.

In „Dalhousie Review", profesorul H. L. Slewart, scrie despre „Anatole France şi amorul" şi se arată nemulţumit de felul cum a înţeles acest sentiment scriitorul francez.

Iată cam ce spune profesorul H. L. Slewart:

E imposibil să se trateze despre chestia sexelor fără a trata şi despre iubire, şi Anatole France nu arată nicăeri că ar avea nici cea mai slabă idee de ce este iubirea, în afară de orice atracţie fizică. El ar fi putut zice despre amor ceiace zice Laplace despre Dumnezeu: „Este o ipoteză inutilă".

France aproape recunoaşte iubirea în sentimentul pe care-i simte Sylvestre Bonnard pentru protejata lui.

S'ar putea găsi cu greu un alt artist care să afişeze în opera sa un astfel de dispreţ. Când arhiepiscopul din Buenos-Ayres a condamnat turneul său în Argentina şi elementul feminin s'a abţinut dela conferinţele Maistrului, Anatole France s'a mulţumit să ridice din umeri şi să vadă în aceasta un exemplu tiptc al intoleranţei preoţilor.

El se înşela. Păgânismul unui roman ca „Thais" constă mult mai puţin în bârfelile creştinismului, decât în exaltarea animalismului vechilor religii.

Şi e greu, în adevăr, de găsit un scriitor grec înainte de perioada lui Alexandru, care să dea o idee reală de ceeace lumea modernă numeşte amor.

D. Slewart îşi încheie articolul cu o comparaţie politico-religioasă:

Se poate stabili o comparaţie între Anatole France şi anticlericalii dela Moscova care cred că vraja icoanelor poate fi oprită prin amorul liber. Ajutorul chemat contra preoţilor este aproape acelaşi în ambele cazuri.

Această „strategie" este demnă de acei care au caricaturizat sărbătorile Crăciunului şi ale Paştilor la Leningrad, dar e nedemnă de Anatole France.

Nici un critic european, oricât de pornit ar fi fost împotriva lui France, n'ar fi putut scrie un articol de critică literară cu mentalitatea şi argumentele d-lui Slewart. După ce s'au revoltat împotriva biologiei, americanii vor poate să inventeze altceva în locul literaturii.

Câteodată, cu toată gloria dolarului, parcă te simţi ferit că eşti şi vei rămânea european.

L.G.

Renumitele
CULORI „IACOBUS" „Produs importat din Germania
Sursa Anilinilor
cu care puteţi văpsi singuri în casă orice bluze, rochii, haine, etc., de lână, bumbac sau mătase.
NU SE DECOLOREAZA LA SOARE — — — REUŞITĂ GARANTATĂ — — — NU IESE LA SPALAT
Feriţi-vă de imitaţiuni; Reprezentant General Philippe Rothenberg — Bucureşti
Reprezentanţa şi Depozitul pentru Moldova şi Basarabia:
CAROL BLUMENFELD - IAŞI, Strada I. C. Brătianu No. 147

TOATA LUMEA E CONVINSA
— CA NUMAI —
„INLESNIREA"
SOC. în NUME COLECTIV N. V. STEFANIU & Co. — Iaşi
str. Ştefan cel Mare 11 (în curte) — Face posibil maselor largi ale populaţiei să scape de grija ernei procurându-le tot felul de mărfuri
cu preţuri convenabile şi plătibile în
cinci rate lunare

Vroiţi
lumină bună
şi constantă?
Cumpăraţi numai
BECURI
PHILIPS

Dentalin Peste 30 ani de succes!
Dentalin este o apă de gură antiseptică, parfumează admirabil gura; prin întrebuinţarea ei zilnică, dinţii precum şi gura se întreţin în cea mai bună stare de sănătate, dând respiraţiunei un miros înprospătător şi plăcut. Se întrebuinţează cu succes desăvârşit ca preservativ contra guturaiului şi răguşelei (gargară).
Numeroase distincţiuni şi diplome.
Depozit general farmacia fraţii Dr. Konya succesor Dr. Grozea, Iaşi.
In provincie se trimite contra ramburs.

TESTA
VINDECĂ
MIGRENE
NEVRALGII
Cereţi în farmacii şi droguerii

Cunoscuta casă BATIK
din Chişinău
Expune la Magazinul Braşcu, o nuoă serie de lucrări în piele, pe care le desface cu preţuri extrem de reduse.

Comercianţi!
Pentru încheierea bilanţurilor, verificarea şi înfiinţarea registrelor de comptabilitate.
Corespondenţe germano-române, traduceri de acte, manuscrise etc. adresaţivă la
IOSEF BODINGHER
str. Lăpuşneanu No. 1
(Intrarea prin strada Vasile Conta)

EU MĂ SERVESC NUMAI DE ROUGE BRUNET, PUDRĂ GRASĂ, FARDURI, CREIOANE, ROUGE DE BUZE, GOLDCREAM PATTI ŞI TOATE PRODUSELE
PARFUMERIEI L. LEICHNER
BERLIN
DE VÂNZARE LA TOATE DROGUERIILE ŞI PARFUMERIILE DIN ŢARĂ
REFUZAŢI PREPARATE SIMILARE!
DEPOZIT GENERAL
DROG. GLĂSNER & SACHTER
— CERNĂUŢI —

Casă de bani
englezească, dimensiuni mai mari, se caută.
A se adresa la Banca Moldova, secţia Industrială.

Inştiinţare
Facem cunoscut prin prezenta că d. Ion Dobrovici, despre care am menţionat în numerile anterioare ale ziarului, s'a prezentat ulterior la birou, predând socoteala de încasările făcute.
Reclamaţia împotriva D-sale a fost făcută de către o persoană cu care n'a fost în raporturi bune.
Menţionăm totuşi că D-sa nu era în serviciul nostru.
„Asigurarea Românească"
str. Lăpuşneanu 19

LABORATORUL CHIMICO-BIOLOGIC al FARMACIEI
W. GHELBERG
(ENGEL)
str. Ştefan cel Mare 68
execută Analize de: Urină, Suc Gastric, Uree în sânge, etc.

Incepând de la
150 lei
se execută în mod irepcoşabil orice ramă culoarea mobilei mărime naturală: în mahon, frasin, nuc, aurit, metal etc.
Asortiment bogat 120 modele numai la
Israel Bergher S-sor
str. Anastasie Panu 50

MICA PUBLICITATE

PIERDUT buletinul de inscriere în Biroul Populaţiei, eliberat de Comisia Disp. a 2-a cu No. 1590 din 5 Mai 1921, pe numele subsemnatei.
Il declar nul şi fără valoare în mâinile oricui s'ar afla.
ANICA GHEORGHE
str. Davidel 2

DE ARENDAT cu începere de la 23 Aprilie 1926, moşia Horleştii-Zahorna, com. Rediu-Mitropolie Jud. Iaşi.
A se adresa la d. Anibal Ciurea, avocat strada Procopie 24, în fiecare dimineaţa până la ora 9.30.

OCAZIUNE RARĂ. De vânzare mobilă fină şi modernă. Se predă în acelaş timp, un apartament nou, cu tot confortul.
A se adresa la ziar.

DE VÂNZARE cursurile de drept penal şi procedură penală de Iulian Teodorescu.
A se adresa la Ad-ţia ziarului.

MENAJERĂ sau FEMEIE de SERVICIU se caută la domn singur. A se adresa la Agenţia de publicitate şi Teatrală „Reclama" Trecătoarea Banu, Iaşi.

DE INCHIRIAT locuinţă, 4 odăi, antreu, bucătărie, bucătărie de vară, şură, grajd, în Şoseaua Naţională No. 4. — A se adresa alături la Papetăria Românească.

DE VÂNZARE total sau parcelat, un loc viran, faţade spre str. Zugravi şi Şoseaua Arcu, liber de pe acum.
A se adresa la Banca Moldova.

UNA ODAE mobilată de închiriat pentru un domn ofiţer. Strada Sărărie No. 49.

Comunitatea Evreilor
IAŞI
Urmând a da în întreprindere fabricaţiunea azimei pentru anul curent, invităm pe amatori să depuie ofertele la cancelaria Comunităţii (Şcoala Cultura) până Luni 1 Februarie ora 12 m.
Caetul de sarcini şi condiţiunile se pot vedea în toate zilele între orele 10—12 şi 3—6.
COMITETUL

DOCTORUL
R. DAMSKER
fost medic de spital şi de oraş
Str. Cismăriei 17
(vis-a-vis de Hală)
BOLI INTERNE
SIFILIS şi GENITO-URINARE
Consultaţii:
8—11 a. m. şi 2—5 p. m.

ANUNCIU
Epitropia Generală a Casei Spitalelor şi Ospiciilor Sft. Spiridon din Iaşi

Se aduce la cunoştinţa generală că în ziua de 12 Februarie 1926 orele 10 dimineaţa, va ţine licitaţie publică cu oferte închise, în cancelaria Epitropiei pentru vânzarea de veci a unui număr de 17 bunuri mici din Judeţele Iaşi, Dorohoi, Putna şi Roman,
Condiţiunile vânzărei se pot vedea în orice zi de lucru în biuroul Silvic al Casei.
Vânzarea se face pe baza legei promulgată în Monitorul Oficial No. 269 | 923.
Licitaţia se va ţine conf. art. 72—83 din lega Comptabilităţei G-le a Statului.
No. 306.

Sobe Teracotă
Ioan Zlatovici, Muzeelor 2

Victimele tuberculozei

Un mic roman tragic

De câteva zile ocupa o cameră la otelul Naţional un tânăr ca de 22 ani, Dumitru Chiticos.
Faţa lui uscată, ochii săi peste măsură de vioi şi tusa lui seacă, dovedea că-i tuberculos.
Tânărul stătuse un timp internat în sanatoriul de la Bârnova. Aerul, însă, nepriindu-i, şi boala agravându-se, tânărul văzând că nu mai are mult de trăit, şi cum dorul de a revedea casa părintească îl chinuia din ce în ce mai tare, a cerut să fie lasat liber pentru a pleca acasă.
Doctorii văzându-l condamnat, pentru a nu contaria ultima dorinţă a unui muribund, l-au lăsat liber.
Tânărul sosi în Iaşi şi de aici urma să iee trenul spre Tulcea.
Vremea însă înrăutăţindu-se tânărul n'a mai plecat, ci a aşteptat schimbarea vremei. Intre timp, simţându-se din ce în ce mai rău, tânărul a dat câteva telegrame să-i vie cineva de acasă. Moartea însă n'a mai aşteptat.
Tânărul urmărea în gară sosirea tuturor trenurilor, doar de de va vedea pe mama sa, a răcit şi într'o cumplită criză a boalei a sucombat ieri noapte.
A doua zi dimineaţă sosi şi mama lui. Era prea târziu.

Medicii recrutori
pentru contig. 1927

Moldova *Iaşi* medic colonel Stănculescu S; *Vaslui* medic căpitan Ştefănescu I.; *Tutova* medic căpit. Zamfirescu C.; *Tecuci* medic căpit. Palade C.; *Fălciu* medic căpit. Enăchescu M.; *Roman* medic căpit. Dimitriu A.; *Fălticeni* medic căpit. Blidescu I. *Dorohoi* medic căpit. Gârcineanu S.; *Botoşani* medic lt-colonel Botez A.; *Bacău* medic căpit. Diaconescu N.; *Neamţ* medic căpit. Stroescu P.
Basarabia *Chişinău-oraş* medic colonel Manea I.; *Chişinău-judeţ* medic căpit. Florescu S., *Tighina* medic lt.-colonel Subăţeanu Gh.; *Cetatea-Albă* medic căpit. Axente C.; *Ismail* medic colonel Jurist Gh.; *Cahul* medic căpit. Vlad C.; *Soreca* medic maior Vasiliu Gh.; *Bălţi* medic căpit. Stănescu N.
Cernăuţi-oraş medic colonel Irimescu Gh.
Cernăuţi-judeţ medic colonel Oţelescu I.

La Curtea cu Juri
Procesul moaşei Tătăranu

Cele mai lungi dezbateri le-a provocat în această seziune procesul judecat eri.
Moaşa Maria Tătăranu a fost dată în judecată sub acuzarea că a provocat avort d-rei Virginia Teodorescu, şi depe urma acestui avort, urmat de-o infecţie generală, Virginia Teodorescu a murit în spitalul Maternitatea.
Dezbaterile, neobişnuit de lungi au început cu depunerile martorilor şi a d-lui profesor G. Bogdan medic legist.
In urmă partea civilă, prin d-na Cecilia Reiter, a dezvoltat o interesantă teză asupra consecinţelor ce trebue să aibă provocarea unui avort mortal.
Acuzarea, prin d. prim procuror Caţichi, a cerut condamnarea. D. Caţichi a relevat serviciul adus justiţiei de ziarul „Opinia" care a ajutat informarea organelor judecătoreşti de cazul ce urmează a fi judecat. Apoi d. Caţichi a trecut la analiza faptelor şi la o frumoasă dezvoltare a problemei avortului.
Apărarea prin d-nii Alfons Herovanu şi P. Pogonat a făcut mari sforţări, cari la urmă au fost încununate de succes.
Juraţii au adus un verdict negaliv în baza căruia Curtea, prin preşedintele ei d. consilier Lupu, a pronunţat achitarea.
Publicul foarte numeros a aplaudat verdictul.

Un primar jefuit de consătenii săi

Corespondentul din Fălticeni ne comunică:
Acum câteva zile locuinţa primarului din comuna Pleşeşti jud. Fălticeni a fost complect golită de toate lucrurile de valoare.
In toiul nopţii necunoscuţi s'au introdus în locuinţă, după ce mai întâi au adormit câinele.
Hoţii însă au fost repede prinşi.
Ei sunt nişte vecini ai primarului.

INFORMAŢII

x In legătură cu acordul naţional-ţărănesc şi cu viitoarea guvernare, se anunţă următoarele:
Nu mai poate fi vorba de un guvern prezidat de d. Iorga, din cauza atitudinei d sale în chestia carlistă.
S'au făcut sondagii—din loc competent — pe lângă d. Stere, să primească preziden ţia. Dar d. Stere nu s'a arătat tocmai dispus.
Chestia aceasta încă nerezolvită, preocupă cu precădere cercurile superioare.

x Trenul personal 603 Paşcani-Iaşi a suferit un accident pe când suia panta între Paşcani şi Cuza-Vodă. Rupându-se osia unui vagon, s'a produs deraierea vagoanelor care veneau în urmă. A fost o mare panică. Trenul a sosit în Iaşi cu două ore întârziere.

x Şezătoarea şi balul de la şcoala primară „P. Poni" din Pacurarri, vor avea loc irevocabil în seara de Sâmbătă 13 Februar.

x In vederea facerei noului tablou, D-nii avocaţi sunt rugaţi a-şi lăsa la Cancelaria Baroului adresele exacte, precum şi a se pune la curent cu cotizaţiile.

Mâine la „CULTURA"
Balul Macabeilor

x Marele Bal pentru statuea lui Eminescu. — Mâine Sâmbătă, are loc în saloanele CERCULUI MILITAR din IAŞI marele bal costumat şi necostumat organizat de comitetul pentru ridicarea în Iaşi a unei statui monumentale marelui poet M. EMINESCU.
Va fi cel mai frumos bal al carnavalului ieşan la care îşi vor da întâlnire toţi iubitorii de a petrece şi mai ales toţi admiratorii genialului nostru poiet. Vor fi diverse surprize artistice.

x D. ajutor de primar Vasiliu-Voina, a fost victima unui furt în timpul zilei. Pe când făcea o inspecţie, şi trăsura staţiona în stradă, un individ a furat plătura din trăsură.

x Duminică 31 Ianuarie ora 2 şi jum. p. m. va avea loc inaugurarea clubului ţărănesc muncitoresc din cartierul Ţicău-Sărărie. Tot atunci va avea loc şi o cununie religioasă la care vor fi naşi cetăţenii şi comitetul executiv judeţean al partidului ţărănist.

x Confratele nostru dela „Mişcarea" d. B. Klein, a depus ieri jurământul de avocat în faţa d-lui Volanschi, prim preşedinte al Curţii de Apel.
Tot ieri au depus jurământul de avocat d nii George F. Botez şi C. Feldman.

Ca să găseşti locuri bune pentru Tanase, trebue să te îngrijeşti din timp; toată lumea o ştie că nu e
floare la ureche

ULTIMA ORA

Astă-zi se încheie acordul definitiv

Ultimile tratative de astă noapte şi de azi dimineaţă

Bucureşti 29.—Pe ziua de ieri runtaşii politici au executat două serii de lucrări.

1) Pentru acordul naţional ţărănist şi 2) Pentru frontul unic al alegerilor comunale.

*

Delegaţia partidului naţional a redactat eri două adrese. Una privitoare la fuziune sau la acordul de colaborare, a doua în chestia frontului unic. Adresele au fost înmânate d-lui Mihalache.

Intrunirea comitetului ţărănist

Comitetul executiv al partidului ţărănesc s'a întrunit eri după amiază şi s'a constatat că au rămas numai câteva mici deosebiri de vederi între cele două partide.

La consfătuirea ţărănistă, au fost şi d-nii Maniu şi Demetrescu-Brăila unde au discutat până la ora zece seara, cu o mică întrerupere la ora opt.

Intrunirea delegaţiei mixte

La ora 10 jumătate s'a întrunit la Athénée Palace delegaţia mixtă naţional-ţărănistă. Discuţia a ţinut până la ora 1 noaptea. Toţi s'au arătat ferm hotărâţi să încheie acordul.

Cele mai multe chestii de amănunt au fost rezolvite.

Formalităţile de astăzi

Astăzi dimineaţă la ora 11 s'a întrunit iar delegaţia mixtă pentru a îndeplini ultimile formalităţi.

Se va da un comunicat presei, se va redacta un apel către ţară şi se va decide asupra propunerii averescane pentru frontul unic în alegeri.

O declaraţie a d-lui Maniu

D. Maniu a declarat unui ziarist:

„Partidul naţional face toate sforţările pentru ca colaborarea de guvern să se înfăptuiască fără amânare.

Este evident că trebuesc făcute sacrificii de ambele părţi în interesul superior al ţării. Le vom face şi noi o intrigă nu va mai putea prinde de acum înainte".

Tratativele cu averescanii

Aseară la ora 5 jumătate s'a întrunit din nou comitetul de direcţie al partidului poporului.

D. Petrovici a fost delegat să ia contact cu partidul naţional, iar d. Goga să ia contact cu partidul ţărănesc pentru a discuta realizarea frontului unic.

In astă seară comitetul de direcţie se întruneşte din nou pentru a primi răspunsul.

Situaţia în Capitală

D. D. R. Ioaniţescu a avut eri o întrevedere cu d. dr. Costinescu primarul Capitalei, căruia i-a comunicat că opoziţia refuză propunerea de a candida pe o listă cetăţenească alături de liberali.

*

Opoziţia este precis informată că foarte curând se va vota şi promulga legea de organizare a municipiului Bucureşti.

La sfârşitul legei se va vota un articol tranzitoriu privitor la complectarea imediată a consiliilor comunale ale Capitalei.

Se amână alegerile?

Din sursă serioasă se zvoneşte că din cauza dificultăţilor mari pe care guvernul le prevede, nu este exclus ca alegerile comunale să fie amânate, — adică guvernul liberal să renunţe de a le mai prezida.

Consiliu de miniştri

Astăzi dimineaţă la ora 10, un consiliu de miniştri are loc acasă la d. Ionel Brătianu care se află puţin suferind.

Scandalul din Ungaria

Vina guvernului dovedită

Budapesta 29.— Ministrul de interne Rakovski a recunoscut în faţa comisiunii parlamentare de anchetă că după arestarea prinţului Windischgraetz i-a înlesnit o întrevedere cu Nadossi. A recunoscut că atunci când s'au început arestările ţinea în curent pe Nadossi cu mersul instrucţiei. In fine a mărturisit că ştia despre falşificarea de bancnote cehoslovace pe care Nadossi a făcut-o în 1921. Dar a considerat toate acestea ca acte de înalt patriotism.

*

Contele Bethlen fiind interogat de comisia parlamentară, a declarat că încă dela 16 Decembrie în momentul când Iancoviez a fost arestat la Haga, ştia de rolul lui Nadossi, dar n'a luat măsuri, fiindcă n'a avut vreme. Tocmai atunci era foarte ocupat cu pregătirea participării la şedinţa Ligii Naţiunilor.

Membrii comisiuni de anchetă au primit cu râsete această declaraţie.

*

Azi vor mai fi interogaţi baronul Pereny şi Kozma, şeful agenţiei telegrafice, etc. Episcopul Zadravetz a fost suspendat.

Vot semnificativ

în Reichstag

Berlin 29.—In şedinţa de eri a Reichstagului, cancelarul Luther a pus chestiunea de încredere.

Erau prezenţi 460 deputaţi. Din aceştia, s'au abţinut de la vot 151. Din rest, au votat pentru guvern 160, iar contra guvernului 149.

Situaţia guvernului e foarte slabă.

Demisia guvernului japonez

Tokio 29.— Primul ministru Kato a încetat din viaţă. In urma acestui fapt, guvernul a demisionat.

FONDURILE SECRETE

Fondurile secrete de la interne şi externe trec în bugetul 1926 de 500 milioane lei.

Iată de ce partidul liberal a fixat alegerile la un buget proaspăt şi pentru ce se arată atât de încrezător în rezultat.

Sonde distruse de foc

Bucureşti 29.— Un violent incendiu a distrus la Buşteni trei sonde ale societăţilor „Română de Petrol", „Belgo-Română" şi „Columbia".

Reducerea armatei franceze

Paris 29.—D. Painleve a depus la Cameră proectul de reorganizare a armatei.

Prin noul proect, întocmit împreună cu mareşalul Petain, se uniformizează cadrele, se micşorează efectivul armatei, şi se reduce la un an serviciul militar.

Crimă lângă Ungheni

Sătenii Teodor şi Zamfir Baneluc, pe când se întorceau de la târgul din Ungheni, au fost atacaţi de Grigore Săcăleanu şi Ion Magasen. Zamfir Baneluc a fost lovit cu un hârleţ în cap provocându-i-se o hemoragie, iar Teodor Baneluc a fost bătut aşa de crunt, încât e pe patul de moarte. Agresorii i-au furat lui T. Baneluc 2000 lei.

Parchetul fiind înştiinţat a deschis o anchetă.

Teatrul Sidoli

Marele turneu TANASE

Vineri 5 Febr.—I-a reprezent.

ECOURI

— *Profesorul I. Sibianul s'a* **mutat** *în str. Carol 42.*

— **Mâine seara are loc Balul „Macaby". Se atrage atenţia că biletele se vor vinde numai până la ora 5 p. m. la şcoala „Cultura". In seara balului, nu se vor vinde bilete.**

— **Citiţi în pag. IV-a înştiinţarea firmei** *B. Tanenzapf.*

— *Mamele* **dau iarna copiilor „Vitaminosa" în loc de untură de peşte.**

SPECTACOLE

— **„Nu bănuiţi femeia cinstită", e noul film care se reprezintă astăzi la Cinema Sidoli, o transpunere minunată a romanului „Defăimata". In această dramă modernă excelează artista dramatică Norma Talmadge, o apariţie fermecătoare, cea mai distinsă tragediană a Americei de Nord. — Al doilea film al programului e „Omul sălbatic", o dramă de aventuri şi senzaţii cu Tom Mix, artistul-atlet, curajosul sportsman care sfidează cele mai periculoase obstacole. „Omul sălbatic" este cea mai nouă şi cea mai reuşită creaţie a originalului şi fenomenalului artist american Tom Mix.**

CONSTIPAŢIA OBICINUITĂ

Typ

Cu 1 până la 3 doze purgative „Typ"

se Desfundă şi se Curăţă STOMACUL şi INTESTINELE plăcut şi fără durere

LA NEVOIE

CEREŢI IN Farmacii şi Droguerii cutia a 3 şi 6 doze

Consultaţi prospectul

A. DUMBRAVA

AVOCAT

Consult. 8—9 şi 7—8 ½

Str. Cuza Vodă 39, etaj

Epitropia Spitalului Israelit

De închiriat

Dela 23 Aprilie 1926

1) *Două prăvălii* în imobilul din str. *C. Negri 30* cu o odaie în dos,

2) *Una prăvălie* şi locuinţă de 3 odăi în imobilul strada *C. Negri 75.*

3) *Una prăvălie* cu una odae în dos în imob. str. *Anastasie-Panu 59.*

4) *Două prăvălii* sau atelier în imob. str. *Socola 84.*

5) *Două prăvălii* şi odăi de locuit în imob. str. *Nicolina 3.*

6) *Un local* pentru fabrică ocupat actualmente de fabrica *„Progresul"* în strada *Sinagogilor 8.*

7) *Una locuinţă* compusă din 6 odăi, 2 bucătării, etc. în etajul imobilului str. *Anastasie-Panu 25.*

Cu începere de la 23 Aprilie 1927

8) *Una brutărie* în imobilul din str. *Anastasie-Panu 25.*

Pentru informaţii, a se adresa între orele 9-12 şi 3-6 la cancelaria Epitropiei *Spitalului Israelit,* strada *Elena-Doamna No. 43.*

Cabinetul Dentar

S. SIROTA GROSU

Strada Anastaste Panu No. 17

(Piaţa Halei).

Execută lucrări în platină, aur şi cauciuc, dinţi albi fără placă, extracţiuni şi plombe fără durere

Consult. dela 10 dim. până la 7 seara

PREŢURI REDUSE

Pentru săraci gratis zilnic

Sanatoriul Dr. Tzaicu

IAŞI, STR. CAROL 20, Telefon

Clinică Chirurgicală perfect instalată. Asepsia cea mai riguroasă. Adaptat la chirurgia de urgenţă, Mecanoterapie, Gynecologie, Ortopedie, Electroterapie, **Raze-Ultra-violete.**

Se primesc boli interne şi nervoase (excluse bolile contagioase şi nervoşii turbulenţi).

Informaţiuni şi consultaţiuni între orele 2-4 p. m.

BECURI

electrice

cele mai solide, cele mai rezistente, din fabricile cele mai renumite: **Philips, Osram, Tungsram, Ferrowatt,** etc. mărci garantate, cumpăraţi mai eftin ca oriunde numai la Depozitul general

Zaharia Weiss

Piaţa Unirei

DOCTOR IN MEDICINĂ

M. WECHSLER

Specializat în Franţa în

ARTA DENTARĂ

Boli de gură şi de dinţi

Consult. 9-12 şi 2-7 p. m.

Iaşi, Str. Alexandri 6

FIRME

Comandaţi la primul atelier

IOAN MAX

Str. Costachi Negri 58

furnizorul tuturor instituţiilor şi marilor intreprinderi din Moldova

Degerăturile la picioare şi mâini precum şi bătăturile dureroase şi orice dureri reumatice se vindecă prin

ANTIREUMATIN

Asemenea mâncărimea insuportabilă provenită din degerături, dispare definitiv după câteva aplicaţiuni cu antireumatin.

Depozit la Farmacia FRAŢII Dr. KONYA, Iaşi.

BANCHET

IN ONOAREA D-LUI VICTOR EFTIMIU

Bucureşti 29.—In sala de marmură a hotelului Boulevard a avut loc aseară un banchet în onoarea d-lui Victor Eftimiu pentru așa zisul succes cu piesa „Meşterul Manole". Erau de faţă d-nii ministru Mişoiu, Jean Th. Florescu, subsecretar de stat Notara etc.

D. Madgearu ministrul artelor, a trimis din Cluj o telegramă de felicitare.

Deces

Eri dimineaţă a încetat din viaţă, în urma unei operaţii la pat, d-na inginer Grünberg, fiica d-lui Michel Weinstein.

ORA 2

BAZELE COLABORAREI

Punctele discutate.—Soluţia.

In rândurile opoziţioniste se produsese trei soluţii.

Fuziunea între partidul naţional şi partidul ţărănist. Partidul naţional a fost unanim pentru fuziune. Partidul ţărănist a fost şi dînsul unanim,—dar contra. Soluţiunea fuziunei a fost deci complect şi definitv înlăturată.

A doua soluţie era colaborarea pentru guvern şi ca consecinţă, colaborarea în alegeri, între partidul naţional şi partidul ţărănist. Partidul naţional a votat incomitet propunerea ţărănistă care sună: colaborarea după forţele reale.

Prima dificultate era cine să stabilească forţele reale? Ţărăniştii propusese să hotărască aceasta un comitet central din 3 naţionali şi 3 ţărănişti.

Dacă centrul nu cade de acord atunci comitetele judeţene hotărăsc proporţia între colaboratori Dacă nici judeţele nu se înţeleg, atunci hotăreşte suveran comitetul central.

Un sistem greu, dacă nu chiar imposibil. In faţa acestei greutăţi se va propune probabil în tratative, împărţirea pe din două pentru vechiul regat; Basarabia a ţăraniştilor; Ardealul a naţionalilor.

Ardelenii din comitet, în marea lor majoritate, sunt pentru acceptarea egalităţii. Marea majoritate a foştilor takişti din comitet sunt contra egalităţei.

O a treia soluţiune. Front unic şi cu averescanii numai pentru alegerile comunale, fără nici o înţălegere pentru guvern.

D. Argetoianu, dorind să umilească pe averescani, le impune angajamentul dărei în judecată a guvernului Brătianu. Ceilalţi naţionali din comitet, sunt contra acestei condiţii.

Naţionalii din Ardeal, fiind în majoritate pentru lupta în alegeri cu forţe unite cu orice sacrificii, este sigur că se va realiza, sau colaborarea între ţărănişti şi naţionali, sau la front unic cu averescanii, fără darea în judecată a guvernului Brătianu.

Acesta era stadiul crizei politice la orele 12.

ȘTIRI DIN TARĂ ȘI STRĂINATATE

Un omagiu al străinătății

pentru activitatea umanitaristă a unui ieșan

——

Am anunțat la timp congresul umanitarist care a avut loc astăvară la Londra și la care, din partea României a luat parte concetățeanul nostru d. Eugen Relgis. Cu această ocazie, trecând prin Paris, d. Relgis a fost primit cu multă cinste de cercurile umanitariste ale Franței.

„Fials" (Federația Internațională a Artelor, Literelor și Științelor) a organizat o manifestație la care d. Relgis a făcut o dare de seamă asupra activității umanitariste în țară și străinătate.

Revista „Esope" publică următoarea adresă votată cu aclamații, în onoarea lui Eugen Relgis:

„Membrii „Fials"-ului, reuniți în ședință extra-ordinară sub președenția lui Eugen Relgis, delegat general în România dela 1920. se simt mândri cu această ocazie să-i prezinte colectiv cele mai călduroase mulțumiri pentru marea inimă frățească pe care a pus-o neobosit în slujba idealului de pace, de unire, de ajutor internațional, de mai bine universal, care formează crezul fundamental al Federației noastre Internaționale pentru Arte, Litere și Științe"!

Perle false

(Continuare din pag. I-a)

Indrăcite aparate, auzi dumneata, care posedă un *consum* propriu, și care iau aperitive ca și noi ișlalanți! (Reclamă gratuită: cel mai bun *consum* din Iași este al fraților Pogor, dacă nu al lui Smirnov).

Mai departe iară:

„Străinătatea este plină de zeci de mii de aparate tip vechi și care mare parte au fost trimise diferiților noștri negustori din România care prin nepriceperea lor sau (*sic*) păcălit, rămânând să facă la fel și ei cu clienții lor".

Umblați binișor! Nu suntem la prezicătoare, carambo!

Alta:

„Recomand aparatele No. 100 care sunt *superbe* și în voiaje". Așa dar, s'a găsit rețeta frumuseței inalterabile, chiar după o noapte de drum de fier. Gingașe și superbe dudui, deschideți ochii.

Infine:

„Deci feriți-vă de aparate din acestea și—nici un caz nu cumparați dela cei nespecialiști sau aparate prea eftine căci *acestea* nu vor da rezultate satisfăcătoare și veți sfârși fie prin *al* înlătura și cumpara altul bun fie că veți rămâne deziluzionați!"

D-le Victor Eftimiu, v-am prins și este inutil să negați! Ați dat lecții de gramatică română inocentului propăvăduitor de Telefonie F. F. Vă recunosc după stil.

Cum își permite Victor Eftimiu să dee la cap unei invenții ca Radio-telefonia? *N.*

CITIȚI „OPINIA"

UN COPAC DE 8000 DE ANI!

Fotografia de mai sus reprezintă un copac uriaș din pădurile Coreei prin care s'a putut deschide un drum pentru automobile. Copacul are o vârstă de *opt mii de ani!*

Intrunirea de aseară

de la clubul țărănesc

——

Aseară a avut loc o întrunire la sediul clubului țărănist din str. Corolu, sub președenția d-lui Paul Bujor.

S'au discutat chestiuni în legătură cu apropiatele alegeri.

D. Paul Bujor atrage atenția asupra seriozității momentului și cere sforțări pentru realizarea ideii țărăniste. Complectează expozeul făcut întro ședință trecută de d. N. Costăchescu, arătând cât de mult a câștigat partidul țărănist prin atitudinea sa înțeleaptă din ultima vreme. D. Mihalache s'a dovedit un conducător serios și cu mari capacități, iar în fruntea partidului se găsesc oameni competenți, capabili să-și ia răspunderea cârmuirii.

D. I. Bălteanu din Șipote povestește o sfințire de drapel a antisemiților și felul cum fac propaganda la sate, defăimând pe conducătorii țărăniști pentru a face jocul liberalilor.

D. M. Jacotă spune că partidul țărănist a izbutit—numai prin capacitatea conducătorilor și stăruința membrilor lui credincioși—să înfăture definitiv cele două acuzații care se aduceau țăraniștilor: bolșevismul și antidinasticismul. Țăraniștii nu pot fi bolșevici, pentrucă ei reprezintă interesele țăranilor care vor proprietate individuală, cer păstrarea credinței și a familiei. Cît despre a doua acuzare, aceia de antidinasticism, ultimele evenimente au arătat că partidul țărănist este un leal și vrednic apărător al Coroanei.

In ce privește acțiunea antisemiților, d, Jakotă arată că ea maschează propaganda liberală.

Țăraniștii nu sunt „jidăniți". Ei vor ca fiecare cetățean să trăiască din munca proprie, iar în program au înscris cooperația.

Au urmat apoi consfătuiri pe cercuri, fixîndu-se întruniri în diferite localități din județ și cartiere din oraș.

Un marinar vrednic

Moscova (Ceps).— Comitetul executiv central din Moscova a decis să decoreze cu ordinul „Steagul Roș" pe cel mai bătrân marinar al stațiunei de salvare din Adjaristan, cu numele Mamed Bairan, care a salvat în timp de 40 de ani 3989 persoane.

Moartea unui academician francez

René Boylesve

La 18 Ianuar a murit scriitorul René Boylèsve, membru al Academiei Franceze.

René Boylèsve (numele adevărat: René Tardivaux) s'a născut la 14 April 1867 la Haye-Descartes, în Indre-et-Loire. Și-a făcut studiile la colegiul iezuiților din Poitiers și apoi la liceul din Tours. A făcut dreptul, dar nu avea vocație decât pentru litere. Primele sale nuvele datează din 1888. La 29 de ani publică romanul „le Médecin des Dames de Neans" urmat de alte lucrări remarcabile. In 1898 apare „Le Parfum des îles Borromées" care obține un succes strălucitor. Marea sa notorietate începe cu această operă, care este una dintre scrierile sale cele mai perfecte.

Au urmat apoi alte romane de studiu a moravurilor și caracterelor din provincie.

„Imi plac, — spunea el — caracterele și moravurile bine definite, în care văd o indicație pentru a reflecta la nesfârșit asupra unei poziții a omului în lumea lui cași într'o lume mai vastă"...

Boylesne a fost un scriitor fecund. Câteodată a încercat și subiecte din viața galantă, tratându-le surâzând și cu o artă desăvârșită.

Din această categorie fac parte: „la Leçon d'amur dans un parc". și „le Carrosse aux deux lézards verts".

In 1918, René Boylesne a fost ales membru al Academiei Franceze.

Nenorocirea din Scobinți

Un copil se joacă cu o armă care exploadează

Din Scobinți se anunță o nenorocire întâmplată, Mercuri după prânz acolo.

Copilul d-lui Cozma, din acea localitate, în vrâstă de 3 ani, se juca cu o pușcă atârnată în perete. Tot învârtind-o, pușca, care era încarcată, căzu jos și explodă, umplând casa de fum.

Când părinții pătrunseră în casă, găsiră pe copilașul lor mort, având capul retezat de focul de armă.

Atacul banditesc din Șos. Ipsilante

——

Un sătean atacat cu revolverul.--Prinderea banditului

Eri, pe când săteanul Gh. Dumitrescu din satul Miroslava se înapoia din Iași, pe șos. Ipsilante se văzu acostat de un tânăr.

Până să-și dee seama, săteanul se văzu în fața unui revolver întins asupra lui, auzind în acelaș timp și formula sacramentală: „Punga sau viața".

Săteanul însă lovind pe tânăr peste mână, îi aruncă revolverul la pământ, după care o rupse de fugă.

Tânărul, ridicând revolverul, a tras după sătean un foc dar fără a-l nimeri.

Săteanul ajungând în Galata, se plânse jandarmilor.

O poteră a fost imediat formată și reuși să ajungă pe tânăr pe șoseaua Ipsilante.

Tânărul a fost înconjurat și somat să se predee. Acesta însă scoțând revolverul, a amenința pe soldați.

Unul din ei, sărind pe neașteptate asupra banditului, reuș să-l prindă și să-l dezarmeze.

Legat la mâini și picioare tânărul a fost condus la secția II.

Aici s'a constatat că se numește Iulius Erdone, urmărit de multă vreme de autoritățile judiciare pentru tâlhărie.

Mâine la „CULTURA"
Balul Macabeilor

De ce nu se tumează în Tibet?

Ca să nu tușească zeii!

După o copie de pe o scrisoare oficială care se află în păstrarea Muzeului Național din Washington, se poate vedea că în Tibet există o mare temere de urmările ce ar putea cauza introducerea tutunului în această împărăție preoțească. In scrisoare se poate ceti:

„Țara Tibetului este o sfântă împărăție religioasă unde trăesc foarte mulți Zei, Lami și alte ființe cerești. Prin fumatul țigărilor Zeii s'ar împrăștia ca norii, adică mirosul fumului va alunga pe Zei, aducând mari ne norociri asupra țării.

Acest miros de țigări va umplea toate încăperile lumii, va pătrunde printre oameni și animale, aducând boli, moartea și peirea generală. Deaceea guvernul din Tibet nu permite nimănui să fumeze tutun.

„Noi vrem să fim feriți de rău și totodată să ne îngrijim de ceilalți. Despre aceasta informăm și guvernul rusesc. Cu toate că taxele asupra tutunului ar fi destul de avantajoase, fumatul ar aduce boli și mizerie".

Scrisoarea este subscrisă de Consiliul de miniștri Tibetean în anul „Boul Pădurii", luna I, ziua 22.

(Ceps).

INFORMAȚIUNI

x Conform indicațiilor telegrafice ale d-lui Mârzescu, clubul liberal local a convenit să alcătuiască lista în alegerile comunale, din toți parlamentarii, plus alți clubiști, negustori, industriași etc.

Prin urmare, vor figura pe listă și d. Toma și d. C. Crupenschi.

Dar nu s'a hotărât cine să figureze în fruntea listei.

Epidemia de scarlatină

Bolnavii sunt numai adulți

——

Caracteristica ultimelor cazuri de scarlatină, s'a transplantat din oraș la sate. Am arătat în ce consistă acea caracteristică a boalei, și anume atacă oameni mari, în deobște feriți de această boală.

*

După cum arătam, boala în aceste condițiuni a trecut în comunele rurale. In adevăr, pe ziua de eri s'au înregistrat trei cazuri la Dumești. S'au îmbolnăvit de scarlatină trei domnișoare în vrâstă de 18, 19 și 20 ani.

Și tot pe ziua de eri, se înregistrează un caz de scarlatină la Românești, de asemenea o domnișoară de 20 ani.

Medicii de circumspripție au luat cuvenitele măsuri de izolarea bolnavilor și dezinfectarea locuințelor.

La rândul său, d. dr. Vasiliu medicul șef al orașului, cearcă prin o anchetă minuțioasă, să stabilească origina contaminării.

x Preotul Dron a fost numit consiler în serviciul comptabilității din Direcțiunea Mitropoliei.

Această numire s'a făcut în urma obligației ce și-a luat-o părintele Dron de a demisiona din postul de Director al Federalei.

x I. P. S. S. Mitropolitul Pimen e de două zile suferind.

Starea sănătății sale inspirând oarecari îngrijorări, au fost consultați d-nii medici Gavrilescu și profesor Bacaloglu.

Urăm Inaltului Prelat grabnică însănătoșire.

x La restaurantul dela hotelul Bejan, s'a furat astă noapte 5 sticle rachiu, 15 farfurii și 80 lei din sertar.

x **Patronul Seminarului.** — Sâmbătă 30 Ianuarie a. c., Seminarul „Veniamin" își serbează patronul,

Dimineața, în capela școlii se va oficia serviciul Sf. Liturghii de un sobor de preoți profesori după care va urma un parastas pentru membrii corpului didactic și elevii decedați. După aceasta va urma serbarea dată de elevi în aula seminarului. Conferința festivă va fi ținută de distinsul profesor Vasile Sadoveanu și care va trata despre: „Personalitatea Mitropolitului Veniamin Costache".

x CEARTĂ CU RANIRE. — In urma unei certe, Teodor Neagu a lovit cu o țepușă în cap pe Costică Alexandru, umplându-l de sânge. Costică a fost pansat la spitalul israelit.

Ambii sunt din mahalaua Sf. Vasile.

Piața Valutară

Leul la Paris a cotat ieri 11,80; la Zurich 2,24 și jum.

Devizele în Capitală au notat:

Francul francez 8,50; francul belgian 10,30; francul elvețian 44.50; lira engleză 1097; dolarul 228; lira italiană 9.10; coroana cehă 6,77; Rentenmark 54,50.

x Din eroare s'a publicat că d. avocat N. Apotecher a fost numit procurist la Banca Dacia.

D-sa este avocatul Băncei de la înființarea ei și numai în această calitate semnează și represintă Banca.

x A fost arestat un anume C. Cismariu din strada Socola, bănuit a fi furat 1000 lei din buzunarul unui locuitor din comuna Poiana Cârnului.

Mâine la „CULTURA"
Balul Macabeilor

x *Restaurarea Cazinoului dela Slănic.*—Consiliul de miniștri a aprobat restaurarea aripei drepte a cazinoului de la Slănic.

Se va repara atât parterul cât și etajul.

Cazinoul a fost dat în concesiune, pentru repare d-lui V. Bobulescu, cofetarul Cazinoului.

x Duminică 31 Ianuar la ora 3 după amiază va avea loc o întrunire țărănistă a cartierului Păcurari, în str. Baciu No. 20.

x *Producția Conservatorului.* — A doua producție a Conservatorului va avea loc Duminică, ora 4 p. m. în sala de concert a instituției.

Vor fi producții de cor sub dirijarea d-lui prof. Nosec.

La piano și violină vor concerta d-rele Blaunstein, d-ra Dimitriu Filofteia, d-ra M. Gurău, d. N. Cordoneanu, d. H. Sufrin, d. Tudor Vasile flaut, d. M. Botezatu violoncel.

Canto d-rele Popovici și d. Fl, Manoliu.

Declamații d-na Mihuțescu, d-na Meicu, d-ra Florica Iacob, d-nii C. Protopopescu. R. Popovici, D. Zavodnicu, E. Ionescu, N. Veniaș.

Programul este întocmit cu cea mai mare îngrijire.

x Dacă doriți să aveți la activ o faptă bună care să nu vă coste nici un sacrificiu, asistați la Conferința dată în folosul grădinilor de copii, Duminica viitoare în Aula Universității de către d. M. Ralea, profesor universitar. Biletele 20 lei și 10 lei. Dată fiind calitatea conferențiarului, publicul va pleca cu un câștig moral și intelectual.

x Trib. s. III, pe baza dovezilor aduse, a ridicat eri starea de moratoriu a comerciantului Iosef Froimovici, Parfumeria „Violetera" din str. Cuza Vodă.

x TEATRUL NAȚIONAL. — Astă seară „Rigoletto" ultima reprezentație a Operei Române.

Biletele N. 3.

Sâmbătă 30 Ianuarie „Nebunul".

Duminică 31 Ianuarie Mat. „Chitara și Jazbandul".

Duminică 31 Ianuarie seara „Nebunul".

Marți 2 Februarie premiera „Strigoii" cu concursul d-nei Agatha Bârsescu.

La 10 Februarie „Manechinul Sentimental cu d-na Mărioara Voiculescu.

Mercuri 24 Februarie „Macbet", comp. Ciprian Turneul Oficial al Echipei Teatrului Național din București.

x D. Ilie Sclavu din strada Canta, a fost întâmpinat aseară de mai mulți militari, cari fiind beți, l'au luat la bătae.

Poliția e pe urmele agresorilor.

x D. dr. Ghelerter, va sosi pentru câte-va zile în localitate, în cursul săptămânei viitoare. Cu acest prilej, organizația social-democrată din localitate își va preciza atitudinea, în chestia alegerilor comunale.

B. TANENZAPF
Sticlărie și porcelanuri
Fondat în 1879
Str. Lăpușneanu 10
a înființat o secție de reparațiuni pentru lămpi cu petrol. Furnizează fitiluri și sticle de lampă de orice fel. Nu aruncați mașinile defecte căci pot fi reparate.

Grăbiți vă la ultimele bilete ce au mai rămas la trupa TANASE, să nu ziceți apoi, când nu veți găsi locuri potrivite, că n'aveți șansă, că: **dracul și-a vârît coada.**

LICITAȚIUNE

Se aduce la cunoștință că în ziua de 1 Februarie a. c. se va vinde prin licitațiune la Trib. Iași S. 3-a, imobilul d-lui Braunștein S. Mayer, din str. Sft. Lazăr 36 bis.

Licitațiunea are loc în sus zisa zi, orele 12 a. m. și începe de la suma de Lei 700.000.

Dosar No. 1211/925.

Școala de Meserii
„Ghize a și Arnold Weinrauch"
str. Aron-Vodă No. 5
SECȚIE CROITORIE
Aduce la cunoștință că se primesc comenzi cu prețuri foarte avantajoase.
Comitetul

Societatea de Binefacere
MARIA A. CATARGI
din Iași

CONVOCARE

Membrii Societății de Binefacere „Maria A. Catargi" din Iași, sunt rugați a se întruni în Adunare generală ordinară, în ziua de Duminică 31 Ianuarie 1926 ora 4 p. m. în localul Azilului Societății, str. Buzdugan 8, la ordinea zilei, fiind chestiunile următoare:

1) Darea de seamă despre mersul societății pe anul 1925.
2) Aprobarea contului de gestiune pe anul 1925.
3) Descărcarea consiliului de administrație de gestiunea sa pe anul 1925.
4) A lua cunoștiință de membrii care au intrat în societate.
5) Votarea bugetului pe anul 1926.
6) Alegerea noului comitet.

Cum și alte chestiuni ce se vor ivi.

Dacă în ziua de 31 Ianuarie 1926 nu se va întruni numărul de membrii cerut de statut atunci adunarea generală se va aduna pentru Duminica următoare, 7 Februarie 1926 când se va ține în același loc și la aceiaș oră cu ori câți membrii vor fi prezenți, fără altă convocare.

Președintă, *Elena C. Meissner*
Secretară, *Luiza Col. Vrabie*

BIBLIOTECA UNIVERSITĂȚII IAȘI
Biblioteca Universității Loco

ANUL XXII No. 5602 — 2 LEI NUMARUL — DUMINICA 31 IANUARIE 1926

OPINIA

ZIAR POLITIC COTIDIAN

ABONA[illegible]ENT[illegible]
[illegible] luni
[illegible] 3 luni

ANUNCIURI
se primesc la toate
Agențiile de Publicitate
și la
Administrația ziarului
Iași—Str. Gh. Mârzescu 17

NEVOIA DE UNIRE

contra guvernului liberal

De când se face politică la noi, de când formele constituționale au dat naștere la felurite manifestări ale spiritului public, nici odată ca acum lumea n'a fost mai dezorientată, mai indiferentă și mai lipsită de curaj.

Când elita intelectuală a unui popor primește fără murmur înlăturarea tuturor dispozițiilor constituționale, în vederea sărăcirei statului, [illegible]resiunii individului și fabulo[illegible]ei îmbogățiri a câtorva; când vede cu nepăsare *greșeli* de sute de milioane despre care se aude în fiecare zi; când de la cei mari și până la cei mai mici, cari au ocazie pradă, fură pe față, mai poate cineva nădăjdui într'o îndreptare a acestei stări?

E în joc viața noastră și a copiilor noștri, care, crescuți în mizerie, se abrutizează și se prepară astfel o pătură de oameni de o extremă docilitate.

Acesta este un ideal ce se urmărește de către organizatorii societății de mâne, care tind la acea armonie socială cunoscută prin formula: *o turmă și un păstor*, înțeleasă nu la figurat ci în sensul cel mai propriu al cuvintelor.

Ca mâni avem alegerile comunale, pe care guvernul le prezintă cu două fețe: dacă va reuși el, atunci să tragă consecinți importante, iar de va cădea, să nu aibă nici o supărare. *Liste cetățenești* formate cu *neofiți*, care trag la traista cu grăunțe ca insectele sburătoare la globurile luminoase, — este o ghibăcie menită să amăgească pe cel slab ca să voteze cu convingere că face bine fără să ia sama că prin aceasta întărești guvernul acesta înecat în pacate. Astfel fiind, triumful țării în alegerile comunale trebue privit, nu ca o chestie de partid ci ca o chestie de curat patriotism.

Cine ne guvernează? cum? și prin ce mijloace? Iată întrebarea ce trebue să-și pună toți acei care văd răul ce ne înglodează în fiecare zi. Fiecare partid ar vrea succesiunea pentru el; dar ce să moștenească? Mai sânt subsoluri? mai sânt pescării? mai sânt căi ferate ce ar pute aduce venit statului 50 miliarde pe an? Să vii la guvern ca să nu strici decât *Legea Administrativă*, îmi face efectul unei uimitoare copilării, dacă nu cumva este o tactică cu ascunsuri.

La auzul acestei amenințări guvernul râde în pumni și ar ceda puterea astăzi, dacă ar fi sigur că va scăpa cu atâta Nesiguranța aceasta îl face să se cramponeze de putere, lucru de altfel foarte firesc. Cine poate să-i spună tare, apăsat; *destul! pleacă!* In situația politică de azi, am impresia că acest guvern, de va vrea. va sta încă 20 de ani și numai o minune i-ar putea curma firul existenții. Să judece fiecare bine și să spună dacă această idee este o exagerare.

Dacă toate grupările ce reprezintă voința marei mulțimi, nu se vor decide neîntârziat și fără multe pertractări, să lupte unite în alegeri *contra listelor protejate de guvern*, vor dovedi lipsă de maturitate politică și chiar de patriotism.

Să dai apă la moara guvernului liberal, — aceasta n'ar fi o inconștiență, ci o crimă.

V.

Grecoaicele nu vor

să-și ascundă pulpele

Nu-i tocmai ușor să te lupți cu femeile încăpățînate (și mai toate sânt așa). Experiența aceasta o face acum generalul Pangalos, dictatorul Greciei.

De îndată ce s'a luat dispoziția să nu se îngădue femeilor a ieși pe stradă cu rochii scurte, femeile au organizat r[illegible]zistența. Și-au făcut rochii speciale, cu un mecanism elastic, care le permite să-și urce sau să-și coboare rochia, într'o clipă.

Când dispoziția restrictivă s'a pus in vigoare, grecoaicele au apărut ostentativ pe străzile Atenei, cu rochițe până la genunchi. Dacă însă un agent al poliției se prezintă ca să închee proces-verbal, dama pune mecanismul în funcțiune și rochia se lungește îndată până la călcăi.

Și astfel, femeile își pot purta mai departe pulpele goale, sub nasul autorităților... și al amatorilor.

Actualități politice

Efect

In ultimul timp, „trădătorul“ Stere devenise pentru „Viitorul“, în chip foarte cuviincios, „domnul“ Stere.

Dar acum partidul țărănesc a încheiat acordul de colaborare cu partidul național. Imediat „Viitorul“ și-a reamintit că „domnul“ Stere este: fostul director al „Luminei“!

De unde se vede (dacă mai era nevoe) seriozitatea și sinceritatea polemicei care se tipărește cotidian în gazetele partidului liberal.

Frica

Guvernul are o profundă frică de rezultatele alegerilor comunale. Dovadă că oficiosul „Viitorul“ a început să discute eventualitatea succesului opoziției, —găsind că faptul n'ar avea nici o semnificație politică!

In adevăr, liberalii noștri nu fac politică cu votul cetățenesc, ci numai cu băncile. Și în general, îi interesează mai mult afacerile cămătărești, de cât politica.

Cine-i de vină?

„Lupta“ protestează împotriva acelor care fac legătură între chestia prințului Carol și modul cum trebue rezolvită criza internă.

Ințelegem durerea „Luptei“. Dar cine-i de vină dacă d. Iorga și-a tăiat craca de sub picioare, și a încurcat partidul național într'o chestie care trebuia să rămâe limpede pentru toată lumea!?

X.

In pag. III-a
FRONTUL UNIC AL OPOZIȚIEI

ASPECTE

Când greșesc jurații...

Curtea cu juri ca instituție nu poate fi atacată; în distribuirea justiției, rolul ei este de o importanță deosebită și modul de apreciere a vinovăției sau nevinovăției acuzaților, pe bază pur psichologică, este mult mai uman decât cântărirea lor cu paragrafe și argumente de doctrină sau jurisprudențiale.

Dar domnii jurați trebue să primească fără nici un protest, critica împotriva pregătirii dumnealor; e drept că verdictul nu e susceptibil de nici o cale de atac dar cetățenii au dreptul, să spună grupului de concetățeni cari vremelnic au format juriul că sunt nepregătiți, că sunt sau prea barbari sau prea indulgenți.

Și este un drept al nostru să atragem atenția asupra primejdiei în care se află justiția, când nivelul massei din care se recrutează jurații, este coborât.

Desigur că nimeni nu poate fi tras la răspundere pentru actele făcute în raport cu conștiința, curată de orice bănuială. Este însă trist spectacolul de a vedea cetățeni cu pretenții de intelectualitate comițând greșeli cari amenință libertatea acelora pe cari sunt chemați să-i judece.

Pilda cea mai elocventă a îndreptățirii noastre când facem această critică, o găsim în cazul petrecut în actuala sesiune a Curței cu juri a județului Iași: împotriva tuturor probelor de nevinovăție a unui acuzat, în favoarea căruia pleda cea mai tipică situație de legitimă apărare, d[illegible]nii jurați au adus un verdi[illegible]mativ. Eroarea judiciară ar fi fost flagrantă, dacă în fruntea Curței nu ar fi fost unul din acei președinți, cari ridică până la cele mai înalte concepții ideea de justiție.

Prezidentul Curței a sfărîmat verdictul juraților, în virtutea articolului 375 din procedura penală care spune că „în cazul când acuzatul va fi recunoscut culpabil și dacă Curtea va fi convinsă că jurații, deși au observat formele, s'au înșelat însă în fond, Curtea va declara că judecata este suspensă și va amâna cauza pentru sesiunea viitoare, spre a fi supusă la alți jurați, între cari nu va putea fi nici unul din jurații cari au luat parte la declarațiunea ce s'a anulat“.

Actul prezidentului Lupu rămâne printre cele mai frumoase cari pot consacra cariera unui magistrat; acest act este condamnarea morală a sistemului de judecată care s'a încuibat printre fotoliile juraților și dă indicații prec[illegible]se cetățenilor asupra modului cum trebue să se comporte când sânt chemați a judeca: nu le este îngăduit să considere ședințele sesiunei, ca matineuri de cinematograf; dacă sânt inapți pentru misiunea de jurat, să aducă certificate de incapacitate intelectuală...

Articolul 375 ar trebui, în starea actuală a societății noastre, să-și găsească o aplicare cât mai largă și mai frecventă; însă desemnarea prezidentului Curții cu jurați va trebui să fie făcută cu cât mai multă circumspecție: pentrucă aplicarea acestui text ar putea deveni și un mijloc primejdios de favoare, când n'ar exista garanția pe care o prezintă un șir imens de ani de magistratură integră și mai cu seamă inteligentă.

Domnii jurați sânt avertizați; pentru greșala dumnealor există un corectiv, care îi acopere de ridicol. Cei loviți pentru întâia dată de articolul 375 au însă o mângâere: au dat prilej prezidentului Curții să-și afirme concepția umanitaristă despre justiție și să scoată din modestia caracteristică un magistrat care, în galeria prezidenților, ia loc alături de oamenii înțelegători și calmi, alături de prezidentul Richard care în afacerea Teissier a cules toate omagiile Franței și se depărtează de cei antipatici și nervoși, de felul prezidentului Marinier, care în afacerea Kerninon a ridicat toate protestele Franței.

G. SPINA

In pag. III-a
Stadiul pertractărilor pentru colaborarea la guvern

D. Mussolini despre sine și despre omul public

A apărut de curând un studia în limba engleză asupra lui Mussolini, de d-na Margherita G. Sarafatti. Prefața lucrării e scrisă chiar de norocosul dictator, care între altele declară:

„Mi s'a întâmplat să meditez asupra soartei grotești și sublime a omului public. Dar n'am ajuns la nici o concluzie, căci aici avem aface cu însuși Destinul. Omul public se naște „public“, el poartă acest stigmat de la naștere.

E un caz patologic. Te naști om public cum te naști „normal“ sau „insuficient mental“. Nu există ucenicie care să poată sluji a face „om public“ pe acela a cărui tendință naturală este către slugărnicie.

Omul public, cași poetic, este născut pentru soarta sa. El nu poate să scape de aceasta. Tragedia lui e fără margini, ea merge dela martiriu până la furnitura de autografe.

Această spovedanie este un capriciu. Sunt perfect resemnat la soarta mea de om public. De fapt, sunt entuziast de ea, nu din cauza reclamei pe care o comportă, — căci faza vanității între douăzeci și douăzeci și cinci de ani, — nici pentru reputație, glorie sau poate un bust care s'ar ridica pe piața târgului din satul natal.

Nu; e gândul, sentimentul că nu mai aparțin mie însumi, ci aparțin tuturor, iubit de unii, urât de alții, și că sunt un element esențial în viața altor ființe; această senzație exercită asupra mea un fel de intoxicare, Și când aparții tuturor nu mai aparții nimănui! Cum s'a mai spus, poți găsi odihna singurătății în mijlocul unei mulțimi mai bine ca într'un pustiu.

In această carte se va găsi povestea vieții mele — cel puțin ceiace se poate spune, căci orice om are secretele lui și colțuri obscure care nu trebuesc c[illegible]rcetate. Viața mea e prezentată sub forma unei succesiuni de evenimente și sub forma unei desfășurări de idei.

In esență, viața mea nu-i mare lucru. Nu-i nimic extraordinar în ea, de natură să captiveze imaginația. Nici războae victorioase, nici aventuri neașteptate. Nici crearea unui nou sistem de gândire.

E o viață plină de mișcare, desigur, dar mai puțin interesantă, de pildă, ca acea a lui Savage Landor marele călător.

Această carte îmi place pentrucă mă prezintă cu un simț al proporțiilor în ce privește timpul, spațiul și evenimentele, și fără extravaganță. Este posibil ca viitorul să modifice aceste proporții — poate să le reducă sau să le mărească; dar aceasta va fi treaba biografilor mei de mâne“.

FRONTUL UNIC

ȘI LEGEA ELECTORALĂ

In chestia colaborărei de guvern. pertractările continuă și astăzi. In schimb poate fi considerat ca încheiat frontul unic al opoziției în alegerile comunale.

Așa dar, înfrângerea guvernului poate fi socomptată cu siguranță. Nici guvernul nu-și mai face iluzii, și de aceia se gândește a-și asigura situația în opoziție.

Așteptând înfrângerea în alegerile comunale și renunțând la orce speranțe de a prezida alegerile generale, vrea să-și faciliteze posibilitatea de a obține câteva scaune de deputat. De aceia este sigur că în proectul legei electorale va fi reintrodus principiul reprezentării proporționale, pe bazele largi din decretul vechi.

Nevoia și disperarea îi fac pe liberali.,. democrați. Z.

Un caz ciudat

într'o regiune franceză

In regiunea Dijon (Franța) s'a întâmplat un lucru neobișnuit. Și anume, vulpile din întinsele păduri de-acolo, s'au îmbolnăvit de turbare. In toate vulpile vânate de o bucată de vreme, s'a găsit microbul teribilei boale.

Faptul a început să devie primejdios. Cânii de pe la stâni, mușcați de de vulpi, au început să turbe. Iepurii vânați erau bolnavi și dânșii. Boala s'a transmis la tot felul de dihănii, amenințând și pe oameni.

Autoritățile sanitare franceze au luat întinse măsuri pentru stârpirea acestei ciudate epidemii despre care nu se știe cum s'a ivit.

Știe străinătatea mai mult?

Ziarele pariziene publică reportagii asupra situației politice din România și înregistrează o versiune necunoscută la noi în țară.

Astfel, se spune că d. Brătianu ar fi cerut Regelui prelungirea guvernărei liberale, dar cererea i-a fost refuzată. In schimb Regele ar fi propus să se alcătuiască un guvern de coaliție din țărăniști și liberali.

In acest sens s'ar fi urmat tratative secrete, dar nu s'a putut ajunge la ințelegere.

Față de situația aceasta, Regele ar fi hotărât să încredințeze puterea partidului țărănesc, cu libertatea ca acest partid să facă colaborările pe care le voește.

Așa se anunță la Paris.

Noi care trăim la fața locului zicem că-i multă fantezie în cele de mai sus. Dar nu cumva știe străinătatea mai mult decât știm noi?

Din Lumea Selectă

Motto: «Le roi est mort. Vive le roi!»

Zilele trecute, când sănătatea unui cunoscut om politic preocupa toate cercurile, soția unui mare și activ demnitar al târgului alerga pretutindeni după știri. Prima idee i-a fost de a recurge la mai multe persoane, care — pe drept sau pe nedrept — erau socotite ca prietene intime ale ilustrului bolnav. Amatoarea de știri nu avu nici un succes. Reproducem o conversație:

— „Am venit Doamnă“ — zise prea curioasa—„să știu dacă se adeverește zvonul că șeful este în stare atât de gravă?“

— „V'ați greșit de adresă“ — fu răspunsul înțepat — „ar fi mai nimerit să aflați ultimele știri de la familia bolnavului“.

Zis și făcut. Familia reală, era însă ea singură în așteptarea știrilor oficiale.

— „Ori cum“ — zise doamna casei — vă sunt recunoscătoare de atâta solicitudine. Văd că vă interesați foarte de aproape“.

— „Ce vreți?“ — răspunse în chip naiv soția demnitarului — „doar e în joc șefia viitoare“.

O ARTISTA

păzită cu armata

Se zice că mai curând păzești un cârd de iepuri decât o femee.

Dar nu toată lumea e de această părere. Cel puțin marele artist de cinematograf, Douglas Fairbanks, crede altfel.

Din Hellywood (California) se anunță că Fairbanks a angajat o armată întreagă care să-i păzească nevasta, — marea artistă Mary Pickford.

Nu-i locul (și în orce caz nu-i elegant) să acuzăm pe Mary de cochetărie. Dar îi place să fie vizitată de admiratori [illegible] să i se iee interviewuri. Din pricina aceasta, se infiltrează în anturajul artistei și indivizi suspecți care-i șterpelesc din bijuterii. Ba chiar s'a încercat un atac banditesc pentru sechestrarea artistei.

Ca să evite vre-o neplăcere, Fairbanks și-a pus nevasta sub pază militară.

SEMINARUL DE SLAVISTICĂ

COMUNISMUL BOLȘEVIC ȘI LENIN

Vinerea trecută, *Seminarul de Slavistică* al Universității din Iași și-a ținut obicinuita-i ședința săptămânală.

A luat parte — pe lângă d. profesor *Ilie Bârbulescu, directorul Seminarului* — un mare număr de studente și studenți. A ținut conferință studentul din anul al doilea *I. Capră*, vorbind despre *Comunismul bolșevic și Lenin*.

A spus, în scurt rezumat, următoarele:

*

Revoluția rusă — isbucnită la 17 Martie 1917 — a fost condusă, până când au luat puterea bolșevicii, de Rodzianco, Lwov și Cherenschi. La 24 Oct. 1918 bolșevicii, având în fruntea lor pe Lenin, au luat puterea.

Bolșevicii sunt o ramură a partidului social democrat de care s'au despărțit la 1903, — partidul împărțindu-se în două tabere: *menșevicii*, cei mai moderați și *bolcevicii*, extremiștii de stânga. Bolșevicii — când au luat puterea — aveau în fruntea lor pe Lenin, al cărui nume adevărat e Vladimir Jliei Ulianov, care a fost și un teoretician revoluționar de samă. A scris câteva zeci de volume în care a arătat programul bolșevicilor și a combătut pe dușmanii acestuia. Cele mai de samă din volumele lui sunt: „Ce-i de făcut?“, „Revoluția proletară“, „Boala infantilă a comunismului“, „Pe drumul prefacerilor“ și „Statul și revoluția“. Stilul lui Lenin e abstract, cugetarea e originală.

Bolșevicii zic că urmează programul lui Karl Marx. Au cerut introducerea *muncei obligatorii*, zicând că nu e drept ca numai o clasă să muncească iar restul societății să trăiască ca niște paraziți. „Cine nu muncește, nu mănâncă“, e deviza lor. Toți trebue să muncească, muncind toți ar ajunge numai 4 ore de muncă pe zi—fiind brațe de lucru în număr mare — iar restul timpului să fie întrebuințat pentru cultura intelectuală.

Pământurile de agricultură se socializează, adică se lucrează în comun de către toți muncitorii, iar produsul muncii lor — grânele — se depun la o „casă comunală“ de unde fiecare lucrător își ia cât îi trebue, arătând la casa comunală carnetul de lucru, în care se constată că și-a făcut partea lui de muncă.

Fiecare muncitor își ia alimente *de cât are nevoie* pentru el, nevasta și copii.

Acelaș lucru se întâmplă și cu celelalte obiecte trebuitoare: stofă, ghete, etc, cari — dacă nu se găsesc în regiunea casei comunale — se aduc din altă regiune, în schimbul plusului de alimente sau de mașini ce ar exista la casa comunală. E o comunizare a bunurilor materiale, nu și a celor intelectuale. Proprietatea fonciară se desființează: Toate locuințele devin ale societății; nimeni nu va ocupa mai multe camere decât atâtea câte are nevoie.

Din punct de vedere cultural iarăși se fac modificări: Școala devine mixtă și obligatorie, dându se mare atenție studiului sociologiei și muncei manuale. La isprăvirea școalei, fiecare va trebui să știe numai decât o meserie pe care o va practica în cele câteva ore de muncă obligatorie.

(Citiți continuarea foiletonului în pagina IV-a)

TOATA LUMEA E CONVINSA
— CA NUMAI —
„INLESNIREA“
SOC. în NUME COLECTIV N. V. STEFANIU & Co. — Iaşi
str. Ştefan cel Mare 11 (în curte) — Face posibil maselor largi ale populaţiei să scape de grija ernei procurându-le tot felul de mărfuri
cu preţuri convenabile şi plătibile în
cinci rate lunare

SOSIND UN NOU TRANSPORT
de UNT de PEŞTE
de NORVEGIA s'a pus în vânzare la
Farmacia WERNER
cele 3 Iodoferate pentru cura de iarnă
Unt de peste Iodoferat simplu WERNER
Tonic depurativ, nutritiv recomandat contra anemiei, scrofulosei, gutei, reumatism etc.
Unt de peşte iodoferat cu fosfor WERNER
Special contra rachitismului, limfatismului şi reconfortant pentru copii şi adulţi slăbiţi de munca intelectuală
Unt de peşte iodoferat cu mercur WERNER
Tonic depurativ şi curativ p. reconvalescenţi sifilitici
Depozit principal: FARMACIA CONST. I. WERNER, IAS

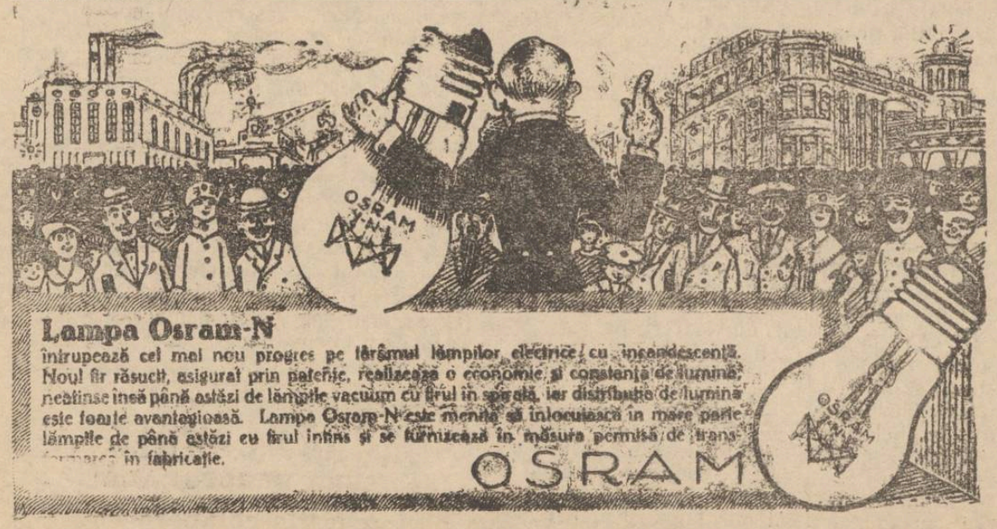

Lampa Osram-N
întrupează cel mai nou progres pe tărâmul lămpilor electrice cu incandescenţă. Noul fir răsucit, asigurat prin patente, realizează o economie şi constanţă de lumină, neatinse încă până astăzi de lămpile vacuum cu firul în spirală, iar distribuţia de lumină este foarte avantagioasă. Lampa Osram-N este menită să înlocuiască în mare parte lămpile de până astăzi cu firul întins şi se furnizează în măsura permisă de transformarea în fabricaţie.
OSRAM

Depozitul LUPU STĂNESCU
din STRADA UZINEI No. 11
s'a mutat în
strada Pantelimon 11, (casele proprii)
Cu această ocazie anunţ onor. clientelă că m'am asortat cu toate **MATERIALELE DE CONSTRUCŢII**, ca: *var, ciment, ipsos, piatră artificială* (mozaic), *cărămizi refractare, chamot, ţigle pentru acoperiş, kocs* pentru sobe, *koes* englezesc, *Cărbuni* pentru forje (Sileze), *Catran, Stuh.* etc.
PREŢURI REDUSE

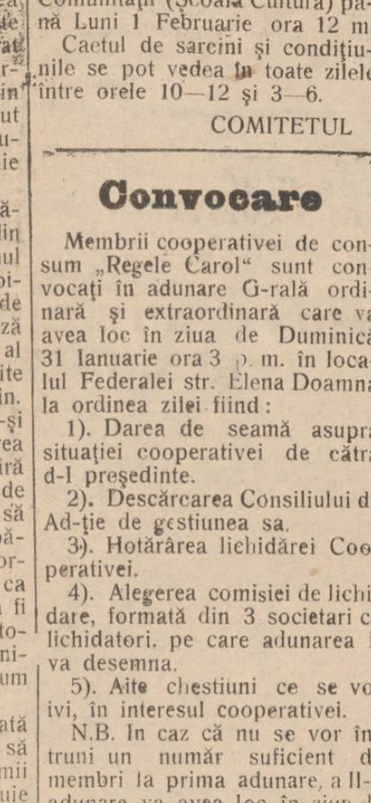

De vânzare pretutindeni

Toate bunele gospodine văpsesc singure în casă orice bluze, rochii, haine, etc. de lână, bumbac sau mătase numai cu renumitele culori
„JACOBUS“
Produs importat din Germania. SURSA ANILINILOR, Reuşita GARANTATA. Nu se decolorează la soare. Nu ese la spălat
Feriţi-vă de imitaţiuni
De vânzare la Farmacii. Drogherii şi Văpselării.
Reprezentant General: **Philippe Rothenberg** - *Bucureşti*
Reprezentanţa şi depozitul pentru Moldova şi Basarabia:
CAROL BLUMENFELD - IAŞI, str. I. C. Brătianu 147

INSPECTORI ACHIZITORI, AGENŢI
Şi orice persoane care doresc să se ocupe cu achiziţii
SE CAUTĂ LA
Inpectoratul General al Societăţei „Prevederea“
Pentru instalarea în localitate a 4—5 sub-agenţii deplin organizate, precum şi pentru câte o sub-agenţie în principalele centre şi comune din Judeţ se caută persoane capabile.
A se adresa la Inspectorat
BANCA MOLDOVEI DE JOS
Sucursala Iaşi Str. Ştefan cel Mare 11 (etaj).

Un glas din popor

Cum poate fi salvat comerţul

Am arătat într'un articol anterior criza şi greutăţile prin care se zbate astăzi comerţul ţărei în general şi am spus că trebue să ne gândim la soluţii.

Singura, sau în tot cazul cea mai importantă soluţie — este guvernul. După cum, imediat după recentele inundaţii din Ardeal, sau dupa înfometarea din Basarabia, guvernul s'a crezut dator să intervie acordând ajutoare, tot astfel comerţul trebuie negreşit ajutat.

Impasul greu în care se găseşte astăzi comerţul, fie din cauza relei recolte din ultimul timp, fie încă din rănile războiului, au făcut ca comerţul de astăzi să nu mai aibă la bază *capitalul*, solid şi susţinător al comerţului, ci doar mici credite care şi astea cu greu se menţin.

Guvernul trebue neapărat să-şi deie seama şi după cum vrea să lucreze „prin noi înşine“, fără a cere concurs în afară, este de datoria sa în primul rând să încurajeze comerţul fie prin păsuirea impozitelor, fie prin acordare de moratorii, urmând ca apoi după ce comerţul se va fi refăcut să devie iar producătorul cel mai important de venituri în budgetul ţărei, după cum a mai fost.

Parlamentarii au de astă dată cuvântul, ca prin glasul lor să se audă doleanţele negustorimii şi să ceară guvernului să pună umărul la salvarea comerţului.

Menachem Reischer
Membru al Camerei de Comerţ şi al Sfatului Negustoresc - Iaş

DE VÂNZARE maşină de scris „Yost“ No. 20, în stare perfectă. A se adresa str. Rosetti No. 18, în curte, la d. A. Rogman, de la orele 3—5 p. m.

CONTABIL se caută pentru încheierea registrelor, Ostersetzer str. Stroescu 12.

DE ARENDAT cu începere de la 23 Aprilie 1926, moşia Horleştii-Zahorna, com. Reduu-Mitropolie Jud. Iaşi.
A se adresa la d. Anibal Ciurea, avocat strada Procopie 24, în fiecare dimineaţa până la ora 9.30.

OCAZIUNE RARĂ. De vânzare mobilă fină şi modernă. Se predă în acelaş timp, un apartament nou, cu tot confortul,
A se adresa la ziar.

MENAJERĂ sau FEMEIE de SERVICIU se caută la domn singur. A se adresa la Agenţia de publicitate şi Teatrală „Reclama“ Trecătoarea Banu, Iaşi.

DE ÎNCHIRIAT locuinţă, 4 odăi, antreu, bucătărie, bucătărie de vară, şură, grajd, în Şoseaua Naţională No. 4. — A se adresa alături la Papetăria Românească.

DE VÂNZARE total sau parcelat, un loc viran, faţade spre str. Zugravi şi Şoseaua Arcu, liber de pe acum.
A se adresa la Banca Moldova.

LICITAŢIUNE

Se aduce la cunoştinţă că în ziua de 1 Februarie a. c. se va vinde prin licitaţiune la Trib. Iaşi S. 3-a, imobilul d-lui Braunştein S. Mayer, din str. Sft. Lazăr 36 bis.
Licitaţiunea are loc în sus zisa zi, orele 12 a. m. şi începe de la suma de Lei 700.000.
Dosar No. 1211/925.

Comunitatea Evreilor IAŞI

Urmând a da în întreprindere fabricaţiunea azimei pentru anul curent, învităm pe amatori să depuie ofertele la cancelaria Comunităţii (Şcoala Cultura) până Luni 1 Februarie ora 12 m.
Caetul de sarcini şi condiţiunile se pot vedea în toate zilele între orele 10—12 şi 3—6.
COMITETUL

Convocare

Membrii cooperativei de consum „Regele Carol“ sunt convocaţi în adunare G-rală ordinară şi extraordinară care va avea loc în ziua de Duminică 31 Ianuarie ora 3 p. m. în localul Federalei str. Elena Doamna la ordinea zilei fiind:

1). Darea de seamă asupra situaţiei cooperativei de către d-l preşedinte.
2). Descărcarea Consiliului de Ad-ţie de gestiunea sa.
3). Hotărârea lichidărei Cooperativei.
4). Alegerea comisiei de lichidare, formată din 3 societari ca lichidatori, pe care adunarea îi va desemna.
5). Aite chestiuni ce se vor ivi, în interesul cooperativei.

N.B. In caz că nu se vor întruni un număr suficient de membri la prima adunare, a II-a adunare va avea loc în ziua de 7 Februarie 1926.

Preşedinte, *D. Finkelştein*

LUPTA OPOZIŢIEI UNGARE
PENTRU RĂSTURNAREA GUVERNULUI
Noi declaraţii senzaţionale. Guvernul trebue să se retragă.

Budapesta 30, — In Adunarea Naţională, eri trebuia să se discute provizoratul bugetului. Opoziţia era dispusă să amâne discuţia chestiilor politice.

Dar din cauza atitudinei provocatoare a deputaţilor rasişti, fruntaşii opoziţiei au luat imediat ofensiva cu scopul de a răsturna guvernul.

*

D. Farcasz, social-democrat, a declarat că afacerea bancnotelor este un rezultat direct al sistemului de guvernare care a fost inaugurat cu nedreptăţi şi asasinate. Asasinările şi falşificările s'au făcut sub egida arhiducelui Albrecht.

La aceste declaraţii, deputaţii majoritari au provocat scandal. Dar d. Farcasz a continuat, acuzând pe ministrul de interne Rakovski, că prin încercarea lui de a musamaliza afacerea, a provocat intervenţia Franţei şi a făcut Ungaria de râsul lumii.

*

Nadossi a refuzat să dea lămuriri în faţa comisiei parlamentare de anchetă. Eri comisia a interogat pe d. Hedervary, funcţionar superior în ministerul de externe.

Acesta a declarat că imediat ce s'au descoperit la Haga bancnote false, a înştiinţat pe contele Bethlen, dar Bethlen s'a grăbit să-l informeze pe Nadossi. La 18 Decembrie Hedervary a informat pe Racovski despre situaţie, dar acesta n'a luat nici o măsură. Ba ceva mai mult.

La 25 Decembrie, contele Bethlen a avut o întrevedere cu prinţul Windinhgraetz, căreia i-a făcut mai multe confidenţe.

*

Pentru lumea politică este clar că guvernul trebue să se retragă. Opoziţia a şi depus în Adunarea Naţională o moţiune de neîncredere.

Ca succesor al lui Bethlen este indicat sau preşedintele Adunării, sau actualul ministru al cultelor.

*

Paris 30.— La întrevederea dintre d-nii Briand şi Chamberlain s'a discutat şi chestia falşurilor ungureşti.

E vorba să se încheie o convenţie internaţională împotriva oricărei falsificări de bancnote.

FURT ŞI VIOL

D. Ion Bejanaru, directorul Şcoalei din Nicolina, a făcut o reclamaţie Poliţiei cum că în lipsa d-sale de acasă, a fost victima unui furt.

Necunoscuţi i-au furat totul din casă.

Directorul şcoalei bănueşte ca complice în acest furt pe o servitoare pe care a primit-o în serviciu, câteva zile înainte şi care în ziua furtului a plecat de acasă. Tocmai în acel timp s'a comis furtul.

Fiind întrebată unde a fost ea a răspuns că s'a dus la părinţii ei. Din cercetările făcute s'a stabilit însă că nu sunt adevărate spusele ei.

La comisie unde a fost cercetată, ea şi-a schimbat declaraţia.

Anume că în drum spre casa părintească a fost acostată de mai mulţi tineri vecini cu care era în raporturi de prietenie şi care au violat-o.

Trimisă la medic, s'a stabilit că într'adevăr ea a fost violată, iar violul era recent făptuit.

Tinerii cu pricina au fost înaintaţi parchetului, sub acuzaţia de furt şi viol.

Inchiderea seziunei ordinare a Curţei cu Juraţi

Pe ziua de eri au fost sorocite spre judecare ultimile două procese deferite spre judecată juraţilor în seziunea de Ianuarie.

Al doilea, un proces de calomnie prin presă a fost intentat de d. V. Ionescu, cunoscutul librar ieşan, contra d-lui N. Lupu, directorul ziarului „Aurora“.

Motivul este publicarea de către „Aurora“ a unei informaţiuni eronate după care d. Ionescu ar fi fost implicat într'un complot fascist contra d-lui N. Iorga. Informaţiunea glăsuia că d. Ionescu a şi fost arestat.

Acest proces s'a amânat din lipsă de timp.

*

Primul proces judecat a fost acela intentat sătenilor Gh. Iacob, Const. şi Ştefan Mereuţă, sub acuzarea de a fi aplicat lui V. Sandu, guard comunal din Coarnele Caprei, câteva lovituri de baionetă cari au cauzat moartea paznicului.

După interogarea martorilor, d. procuror Buzea a dezvoltat rechizitoriul, cerând juraţilor o pedeapsă exemplară.

Apărarea a fost făcută de d-nii N. Petrea şi P. Pogonat care au susţinut următoarele:

Guardul decedat a murit după 40 de zile de la lovirea lui cu baioneta. Cauza morţei o arată certificatul medico-legal ca rezultând din infecţiunea provocată de nişte sfărâmături de oase, care au fost extrase abia 40 de zile după producerea rănilor.

Sandu care a rezistat 40 de zile rănilor, ar fi scăpat dacă medicii ar fi împiedecat infecţia.

După o lungă deliberare, juraţii au adus un verdict de condamnare, şi în baza căruia Curtea a pronunţat următoarele pedepse:

Gh. Iacob 5 ani şi fraţii Mereuţă la câte 1 an închisoare.

INFORMAŢII

x *Ni se comunică din Paris că 3 celebrităţi medicale printre care d-nii profesori Chauffard şi Vidal, au făcut un consult d-lui G. Mîrzescu. Toţi au fost de acord că nu este loc la intervenţie chirurgicală, de oare ce examenul radiografic n'a indicat vre-un organ special ca sediul boalei.*

De asemenea medicii au hotărât că nu este urgent un tratament cu apele de Vichy, recomandând pacientului repaus şi un anumit tratament medical.

D. Mârzescu îşi va face repausul şi tratamentul la Iaşi.

x *D. Stere a trecut astă-zi prin gara Iaşi, ducându-se la Chişinău.*

x D. comisar Popp, îşi reia de mâine conducerea comisiei despărţirei întâia, al cărei titular este.

x **Poliţieneşti**. — Ţigancele Talica şi Ioana, tot colindând târgul, furau păsările din curţi. Ambele se găsesc la arest.

*

Un anume Gh. Codreanu, a fost dus spre cercetare, după plângerea d-lui Ion Dascalu, că l'ar fi excrocat cu o sumă de bani.

*

Locuitorul Alexandru Ilaşcu din comuna Poiana-Cârnului aflându-se într'o cârciumă din strada Socola, i s'a furat din buzunar suma de 2500 lei.

Teatrul Sidoli
Marele turneu TANASE
Vineri 5 Febr.—I-a reprezent.

x In astă seară are loc la „Cultura“ balul asociaţiei „Macabi“.
S'au făcut mari pregătiri.

x Duminică 31 Ianuarie ora 4 p. m. va avea loc la Şcoala Cultura (sala mare) a 9-a Şezătoare Festivă a cercului Cultural Roneti Roman.
D. Dr. Karpin va ţine o conferinţă.
Vor urma recitări, declamaţii şi orchestra asociaţiei.

x **Marele Bal pentru statuea lui Eminescu**. — Astăzi Sâmbătă, are loc în saloanele CERCULUI MILITAR din IAŞI marele bal costumat şi necostumat organizat de comitetul pentru ridicarea în Iaşi a unei statui monumentale marelui poet M. EMINESCU.
Va fi cel mai frumos bal al carnavalului ieşan la care se vor da întâlnire toţi iubitorii de a petrece şi mai ales toţi admiratorii genialului nostru poet. Vor fi diverse surprize artistice.

ULTIMA ORA

Frontul unic în alegerile comunal

Colaborarea la guvern se înfăptueşte astăzi.— Luni se publică apelul către ţară

Bucureşti 20.— Eri s'a întrunit comisiunea specială a partidului naţional şi a lucrat timp de două ore.

La ora 6, delegaţia mixtă naţional-ţărănistă a continuat dezbaterile. S'a revizuit textul manifestului către ţară şi s'a conceput textul declaraţiei pe care d. Maniu o va ceti Luni în Cameră.

Probabil că tot Luni manifestul va fi dat publicităţii.

*

După şedinţa delegaţiei mixte, d. Maniu a declarat unui ziarist următoarele:

— „Delegaţia ambelor partide a discutat amănuntele acordului de guvern.

Deasemenea s'a discutat chestia frontului unic în alegerile comunale.

Mâine la prânz ne întrunim din nou pentru a continua discuţiile".

Frontul comun

Aseară la ora 5 s'a întrunit comitetul de direcţie a partidului poporului. D-nii Petrovici şi Goga şi-au depus raportul.

S'a hotărât acceptarea punctelor propuse de opoziţie, dar cu o uşoară schimbare în senzul că **nu se va abroga legea administrativă, ci numai se va modifica.**

Comunicându-se această hotărâre delegaţiei mixte naţional-ţărăniste, opoziţia a luat act de faptul că partidul poporului aderă la frontul unic.

*

La ora 7 şi jumătate, delegaţia averescană a avut o întrevedere cu d. dr. Lupu. S'a hotărât ca astăzi să se întrunească la d. Madgearu acasă următoarea comisiune: M. Popovici şi dr. Demetrescu-Brăila din partea partidului naţional, Madgearu şi Mirto din partea ţărăniştilor, Petrovici şi Goga din partea averescanilor.

Comisiunea va stabili definitiv şi în amănunt condiţiile frontului unic şi va redacta un comunicat.

Este loc deschis pentru orice grupare politică de a şi da adeziunea la frontul unic.

Ultimile discuţii pentru stabilirea acordului de guvern

Egalitatea între naţionali şi ţărănişti a fost stabilită. — Chestia primului-ministru şi a ministerului de interne.— Termenul ultimului răspuns.

In tratativele de colaborare între naţionali şi ţărănişti s'a ajuns la acord asupra punctului principal: forţele relative ale celor două partide, recunoscându-se egalitatea lor.

In împărţala scaunelor din parlament, s'a convenit să se lase pentru minorităţi 37 locuri la cameră şi 15 la Senat. Restul scannelor se vor împărţi drept în două.

De asemenea şi portofoliile ministeriale se vor împărţi drept în două.

*

A rămas un singur diferent între cele două partide: Primul ministru şi ministrul de interne.

Ţărăniştii cer ca ministerul de interne, să se dee partidului care nu va fi dat pe prezidentul de consiliu.

D. Maniu a obiectat că primul ministru n'atârnă de chestiuni de partid;— fiind o prerogativă exclusivă a Coroanei însărcinarea cu formarea guvernului, şi deci o simplă şansă pentru partid.

La aceasta, d. Stere a răspuns: primul ministru nu este o întîmplare. Coroana apreciază în prealabil forţele pe care le are la spate, cel pe care îl însărcinează.

In aceste forţe intrăm şi noi şi Dv. deci tot de partide e legată şi însărcinarea cu formarea unui guvern.

D. Stere a declarat că această împărţire a portofoliilor primului ministru şi Ministrului de interne, este o condiţie sine qua non, a colaborărei.

D. Maniu s'a angajat să dee răspuns Luni şi se crede că va fi favorabil cererei ţărăniştilor.

*

Se crede că frontul unic nu va lupta în alegerile comunale de cît în comunele urbane şi municipii.

Moartea unui amiral englez

Paris 30.— La Biaritz a încetât din viaţă în etate de 62 de ani amiralul englez Troubridge. Defunctul a luat o parte însemnată în războiul mondial, conducând escadra engleză din Mediterana.

Troubridge a fost membru în Comisia internaţională a Dunării, dovedindu-se ca un mare prietin al Ungurilor şi un duşman al României.

Dramă familiară

Bucureşti 30.— Bătrânul Ştefan Ionescu în etate de 60 de ani, fost în serviciul R. M. S. a avut o violentă ceartă cu nevasta.

In urma acestei certe, nevasta a părăsit domiciliul conjugal şi s'a refugiat în str. 13 Septembrie.

Ionescu, descoperind domiciliul soţiei, a venit acolo şi a provocat o nouă ceartă. La un moment dat a sărit să-şi gâtue nevasta. Noroc însă că au sărit vecinii şi au împedicat crima.

Ionescu, ca eşit din minţi, a luat-o la fugă pe strada 13 Septembrie, iar la rampă s'a aruncat sub roatele unui tren care tocmai trecea.

Capul i-a fost complect zdrobit.

Dictatura grecească

Paris 30.—„Chicago Tribune" află din Atena că generalul Pangalos a dat o ordonanţă prin care interzice ziariştilor de a publica articole în contra împrumutului forţat.

Cei care vor calca ordonanţa, vor fi condamnaţi la moarte.

O afacere senzaţională în Banat

O doamnă declarată nebună, pentru a i se lua averea

Temişoara 30.— Un fapt senzaţional de sechestrare de persoană s'a petrecut la Lipova (Timiş-Torontal). Acum doi ani, unii membri din familia Terezei von Cabor au făcut un plan diabolic de a pune mâna pe averea mobiliară a rudei lor nobile.

La acest plan, şi-a oferit concursul său primarul din Lipova. Intr'o bună zi, Tereza von Gabor, o bătrână de 70 ani, a fost declarată nebună şi internată într'un ospiciu.

Abia acum nefericita femee a reuşit să trimeată o plângere la parchet. S'a făcut anchetă judiciară şi medicală şi s'a constatat că Tereza este în toate minţile. Ea a fost pusă imediat în libertate. Primarul din Lipova şi cu alţi tovarăşi ai lui au fost arestaţi.

Patronul Seminarului „Veniamin"

Cu o deosebită solemnitate s'a sărbătorit azi dimineaţă, patronul Seminarului „Veniamin Costache".

Au luat parte un mare număr de preoţi, reprezentanţii autorităţilor civile şi militare, precum şi numeroşi intelectuali foşti elevi ai Seminarului,

Sărbătorirea a început printr'un Te-Deum oficiat de un sobor de preoţi, în frunte cu veneratul părinte Ştiubei.

S'a oficiat un parastas pentru profesorii şi elevii morţi.

A urmat apoi corul Seminarului, care a cântat cântece religioase şi populare. Satira III de Eminescu, a fost recitată cu un deosebit talent, de către un elev, după care d. Vasile Sadoveanu şi-a dezvoltat conferinţa despre „Viaţa Mitropolitului Veniamin.

S'a servit şi o mică gustare.

Astă-seară BALUL MACABEILOR la Cultura

x Dacă doriţi să aveţi la activ o faptă bună care să nu vă coste nici un sacrificiu, asistaţi la Conferinţa dată în folosul grădinilor de copii, Duminica viitoare în Aula Universităţei de către d. M. Ralea, profesor universitar. Biletele 20 lei şi 10 lei. Dată fiind calitatea conferenţiarului, publicul va pleca cu un câştig moral şi intelectual.

Grăbiţi vă la ultimele bilete ce au mai rămas la trupa TANASE, să nu ziceţi apoi, când nu veţi găsi locuri potrivite, că n'aveţi şansă, că: **dracul şi-a vîrît coada.**

ECOURI

— Compania Internaţională a vagoanelor cu paturi a deschis în Palatul Băncei Moldova o Agenţie proprie, unde domnii călători îşi pot procura biletele la vagoanele noastre cu paturi, biletele de tren clasa I, II şi III, pentru toată ţara, cât şi pentru străinătate, pentru toate trenurile şi pentru toate destinaţiile.

Informaţiuni gratuite, orele orele 9—12 şi 15—19½.

Duminică şi în zile de sărbătoare 11—12½.

— *Profesorul I. Sibianul s'a* **mutat** *în str. Carol 42.*

— **Copiii** Dv. refuză untura de peşte. Incercaţi „Vitaminosa".

SPECTACOLE

— „Nu bănuiţi femeia cinstită", e noul film care se reprezintă astăzi la Cinema Sidoli, o transpunere minunată a romanului „Defăimata". In această dramă modernă excelează artista dramatică Norma Talmadge, o apariţie fermecătoare, cea mai distinsă tragediană a Americei de Nord. — Al doilea film al programului e „Omul sălbatic", o dramă de aventuri şi senzaţii cu Tom Mix, artistul-atlet, curajosul sportsman care sfidează cele mai periculoase obstacole. „Omul sălbatic" este cea mai nouă şi cea mai reuşită creaţie a originalului şi fenomenalului artist american Tom Mix.

MAESTRU rotar, cunoscând şi bodnăria caut de lucru. Merg şi la ţară.

Doritorii se vor adresa la administraţia ziarului sub M. C.

Diamante

pentru tăiat geamuri

orice calitate se găseşte la unicul Depou de geamuri şi oglinzi, care vinde cu preţurile fabricei,

Israel Bergher S-sor

str. Anastasie Panu 50

Dr. B. FINGERHUT

Specialist în

Boli de Rinichi şi Genito-urinare

Tratament special cu

DIATERMIE

(termo-penetraţie)

S'a mutat din str. Alexandri în STRADA CĂPITAN PAUN colţ cu str. Mârzescu

Consultaţiuni 8—9 şi 3—7

Societatea de Binefacere

MARIA A. CATARGI

din Iaşi

CONVOCARE

Membrii Societăţei de Binefacere „Maria A. Catargi" din Iaşi, sunt rugaţi a se întruni în Adunare generală ordinară, în ziua de Duminică 31 Ianuarie 1926 ora 4 p. m. în localul Azilului Societăţei, str. Buzdugan 8, la ordinea zilei, fiind chestiunile următoare:

1) Darea de seamă despre mersul societăţei pe anul 1925.

2) Aprobarea contului de gestiune pe anul 1925.

3) Descărcarea consiliului de administraţie de gestiunea sa pe anul 1925.

4) A lua cunoştiinţă de membrii care au intrat în societate.

5) Votarea bugetului pe anul 1926.

6) Alegerea noului comitet.

Cum şi alte chestiuni ce se vor ivi.

Dacă în ziua de 31 Ianuarie 1926 nu se va întruni numărul de membrii cerut de statut atunci adunarea generală se va aduna pentru Duminica următoare, 7 Februarie 1926 când se va tine în acelaş loc şi la aceiaş oră cu ori câţi membrii vor fi prezenţi, fără altă convocare.

Preşedintă, *Elena C. Meissner*

Secretară, *Luiza Col. Vrabie*

Marele Turneu Tanase

Teatrul Sidoli

120 Persoane — 60 Balerine

Vineri-seara 5 Febr. 1926

FLOARE la URECHE

Revistă-operetă de actualitate

Sâmbătă-seara 6 Februarie

Când îşi vîră Dracu coada!

Revistă-operetă de actualitate

Duminică 7 Februarie	Duminică 7 Februarie
Matineu 3 ore	seara 9½ ore
Când îşi vîră Dracu coada	**Floare la ureche**

Cele mai distinse elemente scenice — Grandios balet, 60 dansatoare cu Roşi-Roşi prima balerină — Numere speciale de balet şi dans angajate din Paris — Orchestra proprie — Montare fantastică. — Cel mai fermecător spectacol care s'a văzut vreodată. — Puţinele bilete ramase se obţin la Cinema Sidoli

Farmacia-Laboratorul

Dr. L. CONIVER

Str. Ştefan cel Mare 13

EU MĂ SERVESC NUMAI DE ROUGE BRUNET, CREMĂ GRASĂ, FARDURI, CREIOANE, ROUGE DE BUZE, GOLDCREAM PATTI ŞI TOATE PRODUSELE

PARFUMERIEI L. LEICHNER BERLIN

DE VÂNZARE LA TOATE DROGUERIILE ŞI PARFUMERIILE DIN ŢARĂ. REFUZAŢI PREPARATE SIMILARE

DEPOZIT GENERAL

DROG. GLÄSNER & SACHTER CERNĂUŢI

Casă de bani

englezească, dimensiuni mai mari, se caută.

A se adresa la Banca Moldova, seeţia Industrială.

Banca Moldovei de Jos

SOCIETATE ANONIMA

CAPITAL SOCIAL 20.000.000 LEI

SUCURSALA IAŞI

STRADA ŞTEFAN CEL MARE No. 11

Face orice operaţiuni de bancă. — Emite cecuri, ordine de plată şi acreditări. — Conturi curente, împrumuturi, Sconturi. — Finanţează întreprinueri comerciale şi industriale. — **Primeşte depuneri spre fructificare cu 12% pe an**

CARNETE DE ECONOMIE

Secţie comcrcială şi de împrumut pe gaj.

Serviciu special de informaţiuni comerciale cu legături în ţară şi străinătate.

Aparate Radiofonice

THOMSON - HOUTSON

Furnizează din Depozit

WATTSON & JO

Iaşi, str. Ştefan cel Mare

CONCORDATUL CU VATICANUL A FOST SEMNAT

Roma 30.— Se anunţă oficial că eri s'a semnat concordatul între România şi Vatican.

Intre condiţiile esenţiale pe care le-a obţinut România sunt:

Admiterea controlului intern în ce priveşte întrebuinţarea averilor bisericeşti;

Dreptul guvernului român de a întări pe episcopii numiţi de Vatican.

In schimb Vaticanul n'a admis ca dreptul apostolic al fostului rege al Ungariei să revie României.

Despăgubirea ex-Kaiserului

Berlin 30.— Cancelarul Luther a încheiat un compromis cu partidele în chestia despăgubirii fostelor familii domnitoare.

TRATATIVE

pentru cumpărarea uzinelor „Astra"

Bucureşti 30.— Marele uzine cehoslovache Skoda tratează cumpărarea uzinelor „Astra" din Arad cu scopul de a le transforma radical. E vorba ca secţia de aeroplane să fie transportată la Braşov, iar la secţia de motoare din Arad să se instaleze o fabrică de muniţii.

Legea timbrului

Bucureşti 30.— Comisia financiară a Camerei şi-a continuat eri lucrările.

Nu s'a modificat nimic la taxele pe succesiuni.

Pentru ipoteci s'a admis taxă proporţională de 1.20 la sută.

S'a hotărît să nu se elibereze acte de paupertate decît celor al căror venit este mai mic decît 6000 lei anual.

ȘTIRI DIN TARĂ ȘI STRĂINĂTATE

Ce înseamnă frontul unic la comună

Caracterul frontului unic.—Partidul liberal nevoit să se retragă. –Prea mult negativ în formulele frontului unic. — O operă politică monstruoasă

Știrile de ieri de la ultima oră a „Opiniei" stabileau că fuziunea a murit, iar că frontul unic pentru alegerile comunale, are mai multă șansă, decât acordul pentru guvernare între naționali și țărăniști.

Acum avem știrea oficială că frontul unic poate fi considerat că s'a realizat. S'a înlăturat încercarea d-lui Argetoianu de a umili pe generalul Averescu, constrângându-l să se oblige de a da în judecată pe protectorul său politic, d. Ionel Brătianu.

Mai mult încă, s'a admis cererea generalului Averescu, și s'a modificat formula drastică, că opoziția va abroga legea comunală liberală,—prin formula că viitorul guvern ieșit din rândurile frontului unic va *modifica* legea comunală.

*

Frontul unic al opoziției are caracterul pozitiv numai față de partidul liberal.

Colosala explozie a sentimentelor publice, îmbrăcată în simbolul : „frontul unic" va aduce sau plecarea de la guvern a partidului liberal înainte de alegerile comunale—pe un pretext mare și patriotic—sau zdrobirea acestui partid în cea din urmă celulă politică a acestei țări.

Incolo, prea mult negativ în toată acțiunea acestui nou organ politic care se numește frontul unic. Se obligă frontul unic să-și mănânce progenitura.

Rezultatul alegerilor comunale va fi anulat de viitorul guvern, constituit în orice caz de majoritatea celor din „fostul" front unic.

Monstruoasă operă politică ! Înțălegem preocupările din culisele politice ale frontului unic. Nu este timp de constituirea listelor după justa proporție a forțelor reale ale partidelor în tovărășie !

Rezultatul alegerilor va prejudeca viitorul Senat. Necunoscutul nu convine nici unuia din tovarăși.

*

Dar ce vină are țara pentru toată această nepregătire politică a partidelor din opoziție ? O altă serie de alegeri comunale în Mai. Deja 19 Fevruarie este rău ales pentru o țară de țărani care în acel moment trebue să-și îngrijască cu mare încordare vitele și plugurile ca să înceapă lucrarea câmpului, dar încă la Mai când țăranii vor fi scoși de la prașilă,

Dacă sunt în adevăr în așa hal partidele de opoziție, ar fi fost mai puțin dezastroasă din toate punctele de vedere formula Averescu : Abținerea.

Ce balamuc ar fi la guvernare dacă frontul unic ar constitui și viitorul guvern !

Ați călcat cu piciorul stâng, onorate partide de opoziție !

Nu credem, dar tot mai sperăm în alcătuirea unei colaborări pentru guvernare, ca să putem constata că simțul politic nu lipsește principalelor noastre partide politice astăzi în opoziție.

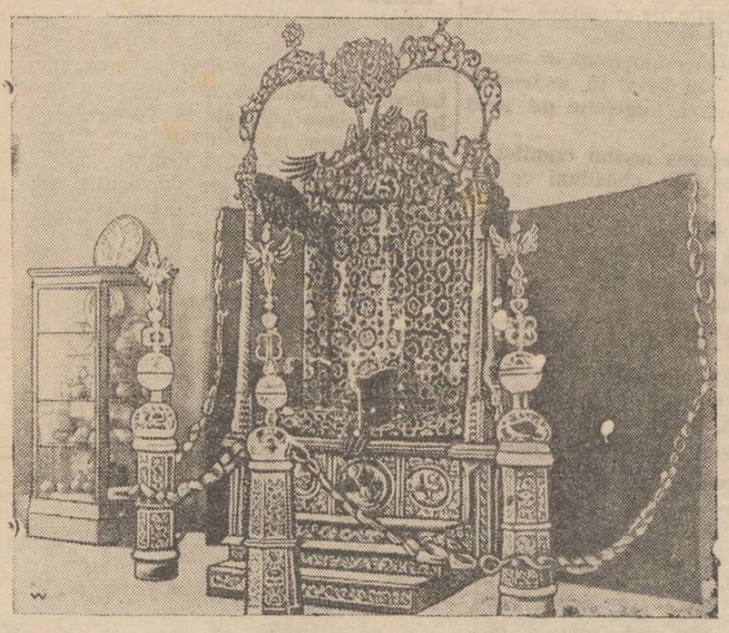

Un tron din argint masiv

In camera armelor din muzeul Moscovei se află un tron masiv din argint care se spune că ar fi aparținut țarilor Petru și Ioan din secolul al 17-lea

INFORMAȚIUNI

x Lista liberală locală va fi alcătuită in felul arătat de noi ieri. S'a hotărât ca in frunte să figureze d. C. Crupenschi.

Decizia aceasta n'a liniștit de loc tulburarea din clubul local, și se mai așteaptă arbitrajul d-lui Mârzescu.

Se și anunță apropiata inapoere a d-lui Mârzescu, deși sanatatea i-a rămas staționară.

*

Se afirmă că d. Brătianu s'ar gândi să facă, in ceasul al 12-lea o remaniere ministerială, acordând d-lui Mârzescu portofoliul internelor.

N'ar fi exclus ca știrea să fie exactă. E o anumită tactică a d-lui Mârzescu ca să se găsească la interne atunci când se retrage guvernul.

x Taxele postale s'au sporit considerabil. Toată lumea e nevoită să se supue și acestui nou bir.

Dar ar trebui în schimb ca scrisorile și orce corespondență să nu sufere întârzieri de zile și săptămâni, până să ajungă la adresă (ba chiar uneori scrisorile nu sosesc de loc).

Direcția P. T. T. e datoare să ia măsuri pentru îndeplinirea cu punctualitate a serviciului.

x **Intrunire la clubul național.**— La clubul partidului național, din strada Cuza-Vodă, s'au adunat aseară un foarte mare număr de membri.

D. N. Cananău, a făcut cunoscut membrilor, știrile sosite de la centru, cu privire la acordul național-țărănist și la eventualitatea unui bloc a opoziției unite pentru alegerile comunale.

Membrii au fost apoi convocați în adunare plenară pentru Marți, la ora 8 seera, când se vor lua deciziunile definitive.

x La ședința de Joi a Curții cu Juri, reporterii ziarelor au stat timp de aproape șapte ore în picioare îngrămădiți de enormul public din sală, fără să aibă măcar posibilitatea să ia câte-va note.

Rugăm deci pe d. Președinte al Curții să binevoiască a dispune, să se rezerve un loc - cel mai indicat ar fi loja de deasupra ministerului public—unde reporterii să-și poată însemna notele necesare.

x Mâine, Duminecă, are loc adunarea generală a casei de economie „Prevederea", din curtea bisericii Toma Cozma, al căreia președinte e d. Aurescu, simpaticul profesor la conservatorul de muzică.

La ordinea zilei se găsesc chestiunile : raportul consiliului de administrație, descărcarea gestiunei, aprobarea bilanțului și votarea noului budget.

Adunarea are loc la ora 2 după prânz.

x Șezătoarea și balul de la școala primară „P. Poni" din Pacurarri, vor avea loc irevocabil în seara de Sâmbătă 13 Februar.

x In vederea facerei noului tablou, D-nii avocați sunt rugați a-și lăsa la Cancelaria Baroului adresele exacte, precum și a se pune la curent cu cotizațiile.

x Al II-lea Concert de muzică de cameră al asociației Sibianu-Barbu-Lupu, va avea loc în seara de 12 Februar. Programul cuprinde un „Trio" și un „Quartet" de *Beethoven* precum și un „Quintet" de *Schuman.*

x Duminecă 31 Ianuarie la ora 3 după amiază va avea loc o întrunire țărănistă a cartierului Păcurari în str. Baciu No. 20.

x *Faliment.* — Eri urma să se judece în fața Trib. s. III-a procesul de faliment introdus împotriva lui N. Boureanu din Popricani.

Din cauze de procedură procesul s'a amânat.

x La 10 Februarie va începe seziunea extraordinară a Curței cu juri din Iași. Printre alte procese se va judeca și acela al studentului Urziceanu.

Piața Valutară

Leul la Paris a cotat ieri 11,60 ; la Zurich 2,31.

Devizele în Capitală au notat :

Francul francez 8,50 ; francul belgian 10,30 ; francul elvețian 43.25; lira engleză 1090 ; dolarul 223,50 ; lira italiană 9.05 ; coroana cehă 6,65 ; Rentenmark 53,50.

x Mâne, Duminică 31 Ianuarie, ora 10 dim. va avea loc în Sala de Curs a Clinicei II Medicale (Spitalul Sfântu Spiridon) Ședința publică a *Societății de Anatomie,* sub președenția d-lui Prof. Dr. C. Bacaloglu.

x Duminică 31 Ianuarie ora 2 și jum. p. m. va avea loc inaugurarea clubului țărănesc muncitoresc din cartierul Țicău-Sărărie. Tot atunci va avea loc și o cununie religioasă la care vor fi nași cetățenii și comitetul executiv județean al partidului țărănist.

x **Bibliografie.**—Au apărut:

—*„Arhiva"*, anul 33, No. 1, organul societății istorico-filologice din Iași, sub direcția d-lui *prof. Ilie Bărbulescu.*

Cuprinde un savant studiu istorico-filologic de d, Ilie Bărbulescu. Apoi, numeroase studii, comunicări, și recenzii de Ilie Bărbulescu, I. Iordan, P. Constantinescu-Iași, N. Bejenaru, Virgina Vericeanu, Margareta Ștefănescu, Dr. I. Gherghel, I. Iordan, etc. etc.

—*„Studii și Critice"*, volumul II de Carol Grimer, cu probleme ebraiste, monografii, recenzii și câteva traduceri literare. Puncte de vedere originale - și informații inedite.

x Lucrările de la podul peste Bahlui, reîncep de Luni, când Uzina de electricitate va transporta acolo materialul necesar pentru așezarea șinelor. In câteva zile, aceste lucrări, ce vor fi supraveghiate de d. Tăutu, se vor intensifica, pentru ca în curând circulația tramvaelor să nu mai fie întreruptă.

x **Parlamentul.** — Ședința Camerei care trebuia să aibă loc ieri, a fost amânată pentru Luni.

Acelaș lucru și cu Senatul.

x *Mort de frig.* — Locuitorul Teodor Adam din com. Mădârjac a fost găsit mort lângă o căpiță de fân. Se presupune că fiind beat, nenorocitul a căzut jos, a adormit și a înghețat de frig.

x Curtea de Casație a respins recursul d-lor A. C. Cuza și I. Leatris, în chestia demisiei lor de la catedrele universitare.

x *Consfătuirea croitorilor.* — Mâine, Duminică la societatea „Solidaritatea" a croitorilor din Iași, va avea loc o importantă consfătuire la sediul societății din strada Hagi Lupu.

Față de starea precară în care se găsește această breaslă din pricina că unii se folosesc de brevete ce le-au fost eliberate pe nedrept, societatea a hotărât ținerea unei mari întruniri de protestare, ce va avea loc în locaiul corporației.

Se va discuta chestia brevetelor și se va interveni la autoritățile superioare, pentru soluționarea acestei stări dăunătoare croitorilor în genere.

x Un inceput de incendiu s'a declarat eri la amează la școala „Notre Dame de Sion".

Dela un coș defect s'au aprins două grinzi din etaiul al doilea.

Focul fiind observat la timp, cu ajutorul pompierilor a fost complect stâns, fără a se fi produs prea mari pagube.

x *Furtul dela Bejan,*— Autoritățile nu fost informate de un furt săvârșit la cârciuma dela hotelul Bejan.

Eri dimineață, patronul cârciumei a găsit ușa deschisă. Intrând în prăvălie, a constatat lipsa a numeroase sticle de vin și alimente.

Poliția cercetează.

Ca să găsești locuri bune pentru Tanase, trebue să te îngrijești din timp ; toată lumea o știe că nu e
floare la ureche

Vizita d-lui N. Săveanu la Iași

Consfătuirea de la direcția regională.—Masa oferită de ministru medicilor.

D. Săveaau ministrul sănătății, va fi mâine în Iași.

Ministrul va fi la ora 9 dimineața la direcția regională, unde va fi întâmpinat de d. dr. Cazacu și de d-nii d-ri Tănăsescu medic șef al orașului și Vasiliu medic șef al județului. La ora 10, ministrul va avea o consfătuire cu toți medicii din serviciul sanitar al orașului și al județului.

Pentru ora 12, medicii sunt invitați la o masă, oferită de ministru la restaurantul Astoria.

*

D. Săveanu va fi pus în curent și cu mersul în politica liberală locală, printr'o întrevedere ce va avea cu d. Toma, la ora 8 și jumătate dimineața.

Intrevederea va avea loc în vagonul ministerial.

Nenorocire

Dorohoi 29 cor.— O nenorocire mortală, datorită imprudenței, s'a întâmplat în satul Dersca. Femeia Maria Gr. Russu a plecat de acasă, și fiind frig a lăsat pe sobă pe cei doi copii ce-i are. Unul din ei în etate de un an, cu numele de Gheorghe, a căzut de pe sobă pe o plită fierbinte, căpătând grave arsuri pe tot corpul.

După 14 zile de insuportabile chinuri a încetat din viață.

Justus.

Cinci milioane de lei

o iscălitură

Săptămâna trecută s'a vândut la New-York o serie de autografe ale celor care au semnat Declarația independenței Statelor-Unite. O iscălitură a lui Button Gwinet, unul din semnatari, a fost vândută cu 22.500 dolari, ceiace face peste cinci milioane lei.

Sinuciderea unui septuagenar

Dorohoi 29 cor. — Locuitorul Ilie Baltariu din Vorniceni în etate de 70 ani, suferind de pelagră s'a sinucis prin strangulare, spânzurându-se de o grindă din grajdul ginerului său D-tru I. Ciobotariu. In lipsă de bănueli, parchetul a autorizat înmormântarea. *Justus.*

Comunismul bolșevic și Lenin

(Continuare din pag. I-a)

Se desființează avocatura ; fiecare cetățean poate apăra pe concetățeanul său în fața justiției, care nu va mai da aceleași mari pedepse ca sub vechiul regim, ci se vor reduce la : avertisment, blam în public, amendă, muncă forțată cu sau fără perderea libertății.

Din punct de vedere politic se fac iarăși reforme : conducătorii societății se aleg dintre muncitori ; dreptul de a alege și a fi ales, îl au toți cetățenii dela 18 ani în sus — indiferent de sex — dacă își câștigă pânea singuri.

Preoții n'au drept la vot.— Se dă mare atenție creșterii copiilor în un mediu cît mai socialist ; vara sunt adunați în colonii de copii unde primesc educație specială. Lucrătorii din mine lucrează numai jumătate din timpul cît lucrează un lucrător din fabrică.

Dar ca să se ajungă la aplicarea acestui program, la o aplicare integrală, bolșevicii zic că au nevoie să facă să dispară cu totul vechiul regim burghez și pentru aceasta s'a declarat *dictatura revoluționară a proletariatului,* care are rolul acesta. Dar dictatura a avut nevoie să se exercite tot în o formă de stat și această formă de stat sunt *sovietele.* Lenin zice că sovietele sunt întruchiparea perfectă a dictaturei proletariatului.

Sovietele sunt de două feluri : *provinciale* și *centrale* (cele de la Moscova.). Pentrucă bolșevicii contează mai mult pe lucrători decît pe țărani, au făcut o lege prin care de fiecare 25000 țărani să alege un delegat provincial (soviet provincial) și de fiecare 5000 lucrători, iarăși un delegat provincial, Aceștia aleg delegați în sovietul central : comisarii poporului. Sovietele au misiunea de a face o intensă propagandă comunistă și de a face să dispară diferențele de clase.

Natural că bolșevicii nu s'au putut ține strict de programul lor și au fost nevoiți să facă o mulțime de concesii burgheziei, capitaliștilor și mai ales „țăranilor mari", clasă creiată în locul marei proprietăți de altădată.

*

In urma acestei conferințe a d-lui Capră s-au făcut discuții între dânsul și auditori, sub conducerea profesorului, cu privire la fondul și planul de expunere al subiectului. La discuții au luat parte mai cu seamă studenții : Zolotovici, C. Andreescu, Nichifor, Lungu, Ioachim.

B. TANENZAPF
Sticlărie și porcelanuri
Fondat în 1879
Str. Lăpușneanu 10

Informează că a primit un mare transport de Becuri Electrice pe care le vinde cu 10% mai eftin ca ori unde. Nu cumpărați înainte de-a cerceta prețurile afișate în vitrină.

Transformați Pălăriile de Matasă
în cele mai noui modele cu prețuri reduse la
Magazinul de Mode
„DIAMANT"
Str. Cuza-Vodă No. 42
vis-a-vis de noul Palat al Camerei de Comerț

Incepând de la
150 lei
se execută în mod irepcoșabil **orice ramă** culoarea mobilei mărime naturală : în mahon, frasin, nuc, aurit, metal etc.
Asortiment bogat 120 modele numai la
Israel Bergher S-sor
str. Anastasie Panu 50

Sirocalcina
Medicament excelent în contra tusei, răgușelii, flegmei și contra boli or de plămâni și a organelor de respirație. **Sirocalcina** s'a dovedit în nenumărate cazuri ca un remediu eficace, din cauza compoziției sale deosebit de favorabile. **Sirocalcina** se preferă de cei mai renumiți medici preparatelor scumpe din străinătate.
Țineți seama de numele **„Sirocalcina"** și de iscălitura :
Prof. Wenzel
care se află pe *fiecare* flacon original.
Aprobat de către autoritățile sanitare.
De vânzare la toate farmaciile.
Depozitul principal de distribuire :
Fabrica de Industrie Chimică „Sapic" Cernăuți.